

STRUKTUR ORGANISASI
MAHKAMAH SYAR'İYAH
TINGKAT BANDING

Ketua Mahkamah Syariah Provinsi
Wakil Ketua

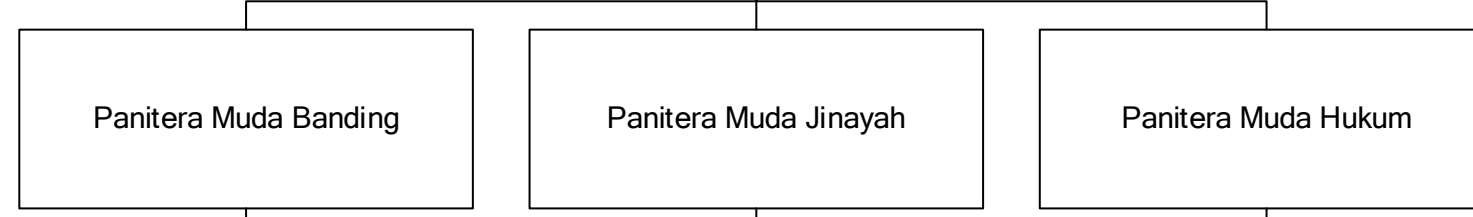

- Pengadministrasi Hukum**
Pengadministrasi Registrasi Perkara
 (SLTA/DI-DIII Manajemen Perkantoran/Administrasi Perkantoran/Tata Perkantoran atau bidang lain yg relevan)
 - Pengelola Perkara**
 (Minimal DIII Ilmu Administrasi/Manajemen atau bidang lain yg relevan)
 - Analisis Perkara Peradilan**
 (S1 Bidang Hukum)
 - Bendahara**
 (Minimal DIII Akuntansi/Manajemen atau bidang lain yg relevan)
 - Pengelola Keuangan**
 (Jabatan Kasir Minimal DIII Akuntansi/Manajemen/Teknik Informatika/Manajemen Teknik Informatika atau bidang lain yg relevan)
- Pengadministrasi Hukum**
Pengadministrasi Registrasi Perkara
 (SLTA/DI-DIII Manajemen Perkantoran/Administrasi Perkantoran/Tata Perkantoran atau bidang lain yg relevan)
 - Pengelola Perkara**
 (Minimal DIII Ilmu Administrasi/Manajemen atau bidang lain yg relevan)
 - Analisis Perkara Peradilan**
 (S1 Bidang Hukum)
- Pengadministrasi Hukum**
Pengadministrasi Registrasi Perkara
 (SLTA/DI-DIII Manajemen Perkantoran/Administrasi Perkantoran/Tata Perkantoran atau bidang lain yg relevan)
 - Pengolah Data Informasi dan Hukum**
 (Minimal DIII Teknik Informatika/Manajemen Teknik Informatika/Administrasi Perkantoran/Manajemen atau bidang lain yg relevan)

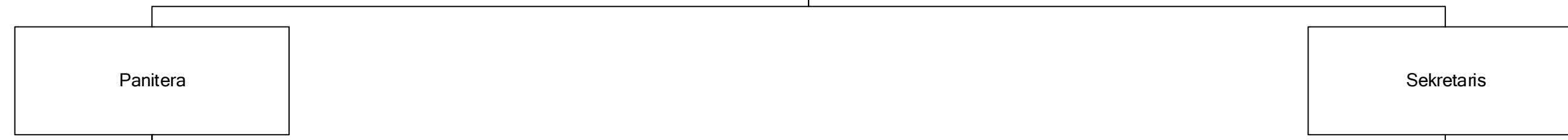
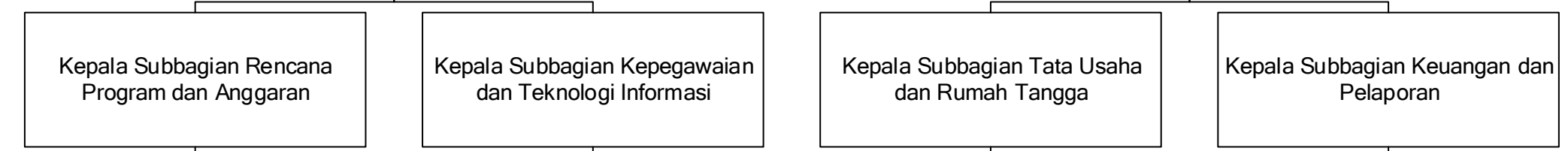

- Analisis Akuntabilitas Kinerja Aparatur**
Penyusun Rencana Kegiatan dan Anggaran
 (S1/DIV Ekonomi Pembangunan/Akuntansi/Manajemen/Ilmu Administrasi atau bidang lain yg relevan)
 - Pengadministrasi Perencanaan dan Program**
 (SLTA/DI-DIII Manajemen Perkantoran/Administrasi Perkantoran/Tata Perkantoran atau bidang lain yg relevan)
- Pengelola Sistem dan Jaringan**
 (Minimal DIII Teknik Informatika/Manajemen Teknik Informatik/Telekomunikasi atau bidang lain yg relevan)
 - Analisis SDM Aparatur**
 (S1/DIV Manajemen/Administrasi negara/Publik atau bidang lain yg relevan)
 - Pengelola Sistem Informasi Manajemen Kepegawaian**
Pengelola Kepegawaian
 (Minimal DIII Manajemen/Ilmu Administrasi/Psikologi/Teknik Informatika/Administrasi Perkantoran atau bidang lain yg relevan)
- Pengemudi**
 (SLTA/DI-DIII di bidang ilmu yg relevan)
 - Pranata Barang dan Jasa**
 (Minimal DIII Manajemen/Administrasi/Ilmu Pemerintahan atau bidang lain yg relevan)
 - Teknisi Sarana dan Prasarana**
 (SLTA/DI-DIII Mesin/Listrik atau bidang lain yg relevan)
 - Ajudan**
Pengadministrasi Persuratan
 (SLTA/DI-DIII Administrasi/Manajemen Perkantoran/Tata Administrasi Perkantoran/Tata Administrasi Perkantoran atau bidang lain yg relevan)
 - Pengadministrasi Pustakawan**
 (SLTA/DI-DIII Manajemen Perkantoran/Administrasi Perkantoran/Teknik Elektro/Teknik Informatika atau bidang lain yg relevan)
 - Pranata Kearsipan**
 (Minimal DIII Kearsipan atau bidang lain yg relevan)
 - Analisis Humas dan Protokol**
 (S1/DIV Ilmu Hukum/Ilmu Komunikasi atau bidang lain yg relevan)
- Penyusun Laporan Keuangan**
 (S1/DIV Ekonomi/Manajemen/Akuntansi atau bidang lain yg relevan)
 - Bendahara**
 (Minimal DIII Akuntansi/Manajemen atau bidang lain yg relevan)
 - Pengelola Barang Milik Negara**
Pengelola Akuntansi
Pengolah Daftar Gaji
 (Minimal DIII Akuntansi/Manajemen/Teknik Informatika/Manajemen Teknik Informatika/Administrasi/Administrasi Perkantoran/Ilmu Pemerintahan atau bidang lain yg relevan)

STRUKTUR ORGANISASI
MAHKAMAH SYAR'İYAH
KELAS IA DAN IB

Ketua Mahkamah Syar'iyah Kelas IA
dan IB

Wakil Ketua

Panitera

Sekretaris

Panitera Muda Permohonan

Panitera Muda Gugatan

Panitera Muda Jinayah

Panitera Muda Hukum

Kepala Subbagian Perencanaan,
Teknologi Informasi, dan
Pelaporan

Kepala Subbagian Umum dan
Keuangan

Kepala Subbagian Kepegawaian,
Organisasi, dan Tata Laksana

- **Pengadministrasi Hukum**
- **Pengadministrasi Registrasi Perkara**
(SLTA/DI-DIII Manajemen Perkantoran/Administrasi Perkantoran/Tata Perkantoran atau bidang lain yg relevan)

- **Pengelola Perkara**
(Minimal DIII Ilmu Administrasi/Manajemen atau bidang lain yg relevan)

- **Analisis Perkara Peradilan**
(S1 Bidang Hukum)

- **Pengadministrasi Hukum**
- **Pengadministrasi Registrasi Perkara**
(SLTA/DI-DIII Manajemen Perkantoran/Administrasi Perkantoran/Tata Perkantoran atau bidang lain yg relevan)

- **Pengelola Perkara**
(Minimal DIII Ilmu Administrasi/Manajemen atau bidang lain yg relevan)

- **Analisis Perkara Peradilan**
(S1 Bidang Hukum)

- **Bendahara**
(Minimal DIII Akuntansi/Manajemen atau bidang lain yg relevan)

- **Pengelola Keuangan**
(Jabatan Kasir Minimal DIII Akuntansi/Manajemen/Teknik Informatika/Manajemen Teknik Informatika atau bidang lain yg relevan)

- **Pengadministrasi Hukum**
- **Pengadministrasi Registrasi Perkara**
(SLTA/DI-DIII Manajemen Perkantoran/Administrasi Perkantoran/Tata Perkantoran atau bidang lain yg relevan)

- **Pengelola Perkara**
(Minimal DIII Ilmu Administrasi/Manajemen atau bidang lain yg relevan)

- **Analisis Perkara Peradilan**
(S1 Bidang Hukum)

- **Pengadministrasi Hukum**
- **Pengadministrasi Registrasi Perkara**
(SLTA/DI-DIII Manajemen Perkantoran/Administrasi Perkantoran/Tata Perkantoran atau bidang lain yg relevan)

- **Pengolah Data Informasi dan Hukum**
(Minimal DIII Teknik Informatika/Manajemen Teknik Informatika/Administrasi Perkantoran/Manajemen atau bidang lain yg relevan)

- **Analisis Akuntabilitas Kinerja Aparatur**
- **Analisis Perencanaan, Evaluasi dan Pelaporan**
(S1/DIV Ekonomi Pembangunan/Akuntansi/Manajemen/Ilmu Administrasi atau bidang lain yg relevan)

- **Pengelola Sistem dan Jaringan**
(Minimal DIII Teknik Informatika/Manajemen Teknik Informatik/Telekomunikasi atau bidang lain yg relevan)

- **Penyusun Laporan Keuangan**
(S1/DIV Ekonomi/Manajemen/Ilmu Pemerintahan/Akuntansi/Administrasi atau bidang lain yang relevan)

- **Pengadministrasi Persuratan**
(SLTA/DI-DIII Manajemen Pekantoran/Administrasi Pekantoran/Tata Pekantoran atau bidang lain yg relevan)

- **Bendahara**
(Minimal DIII Akuntansi/Manajemen atau bidang lain yg relevan)

- **Pengelola Barang Milik Negara**
(Minimal DIII Akuntansi/Manajemen/Ilmu Pemerintahan/Administrasi Perkantoran/Teknik Informatika/Manajemen Teknik Informatika atau bidang lain yg relevan)

- **Pengemudi**
(SLTA/DI-DIII di bidang ilmu yg relevan)

- **Teknisi Sarana dan Prasarana**
(SLTA/DI-DIII Mesin/Listrik atau bidang lain yg relevan)

- **Pranata Barang dan Jasa**
(Minimal DIII Manajemen/Administrasi/Ilmu Pemerintahan atau bidang lain yg relevan)

- **Pengadministrasi Pustakawan**
(SLTA/DI-DIII Manajemen Pekantoran/Administrasi Pekantoran/Teknik Elektro/Teknik Informatika atau bidang lain yg relevan)

- **Pranata Kearsipan**
(Minimal DIII Kearsipan atau bidang lain yg relevan)

- **Ajudan**
(SLTA/DI-DIII Administrasi atau bidang lain yg relevan)

- **Analisis SDM Aparatur**
(S1/DIV Manajemen/Administrasi negara/Publik atau bidang lain yg relevan)

- **Pengelola Sistem Informasi Manajemen Kepegawaian**
- **Pengelola Kepegawaian**
(Minimal DIII Manajemen/Ilmu Administrasi/Psikologi/Teknik Informatika/Administrasi Pekantoran atau bidang lain yg relevan)

STRUKTUR ORGANISASI
MAHKAMAH SYAR'İYAH
KELAS II

Ketua Mahkamah Syariah Kelas II
Wakil Ketua

Panitera

Sekretaris

Panitera Muda Permohonan

Panitera Muda Gugatan

Panitera Muda Jinayah

Panitera Muda Hukum

Kepala Subbagian Perencanaan,
Teknologi Informasi, dan
Pelaporan

Kepala Subbagian Umum dan
Keuangan

Kepala Subbagian Kepegawaian,
Organisasi, dan Tata Laksana

- **Pengadministrasi Hukum**
- **Pengadministrasi Registrasi Perkara**
(SLTA/DI-DIII Manajemen Perkantoran/Administrasi Perkantoran/Tata Perkantoran atau bidang lain yg relevan)
- **Pengelola Perkara**
(Minimal DIII Ilmu Administrasi/Manajemen atau bidang lain yg relevan)
- **Analisis Perkara Peradilan**
(S1 Bidang Hukum)

- **Pengadministrasi Hukum**
- **Pengadministrasi Registrasi Perkara**
(SLTA/DI-DIII Manajemen Perkantoran/Administrasi Perkantoran/Tata Perkantoran atau bidang lain yg relevan)
- **Pengelola Perkara**
(Minimal DIII Ilmu Administrasi/Manajemen atau bidang lain yg relevan)
- **Analisis Perkara Peradilan**
(S1 Bidang Hukum)
- **Bendahara**
(Minimal DIII Akuntansi/Manajemen atau bidang lain yg relevan)
- **Pengelola Keuangan**
(Jabatan Kasir Minimal DIII Akuntansi/Manajemen/Teknik Informatika/Manajemen Teknik Informatika atau bidang lain yg relevan)

- **Pengadministrasi Hukum**
- **Pengadministrasi Registrasi Perkara**
(SLTA/DI-DIII Manajemen Perkantoran/Administrasi Perkantoran/Tata Perkantoran atau bidang lain yg relevan)
- **Pengelola Perkara**
(Minimal DIII Ilmu Administrasi/Manajemen atau bidang lain yg relevan)
- **Analisis Perkara Peradilan**
(S1 Bidang Hukum)

- **Pengadministrasi Hukum**
- **Pengadministrasi Registrasi Perkara**
(SLTA/DI-DIII Manajemen Perkantoran/Administrasi Perkantoran/Tata Perkantoran atau bidang lain yg relevan)
- **Pengolah Data Informasi dan Hukum**
(Minimal DIII Teknik Informatika/Manajemen Teknik Informatika/Administrasi Perkantoran/Manajemen atau bidang lain yg relevan)

- **Analisis Perencanaan, Evaluasi dan Pelaporan**
(S1/DIV Ekonomi Pembangunan/Akuntansi/Manajemen/Ilmu Administrasi atau bidang lain yg relevan)
- **Pengelola Teknologi Informasi**
(Minimal DIII Teknik Informatika/Manajemen Teknik Informatika/Telekomunikasi atau bidang lain yg relevan)

- **Penyusun Laporan Keuangan**
(S1/DIV Ekonomi/Manajemen/Ilmu Pemerintahan/Akuntansi/Administrasi atau bidang lain yg relevan)
- **Pengadministrasi Persuratan**
(SLTA/DI-DIII Manajemen Pekantoran/Administrasi Pekantoran/Tata Pekantoran atau bidang lain yg relevan)
- **Bendahara**
(Minimal DIII Akuntansi/Manajemen atau bidang lain yg relevan)
- **Pengelola Barang Milik Negara**
(Minimal DIII Akuntansi/Manajemen/Ilmu Pemerintahan/Administrasi Perkantoran/Teknik Informatika/Manajemen Teknik Informatika atau bidang lain yg relevan)
- **Pengemudi**
(SLTA/DI-DIII di bidang ilmu yg relevan)
- **Pranata Barang dan Jasa**
(Minimal DIII Manajemen/Administrasi/Ilmu Pemerintahan atau bidang lain yg relevan)
- **Pengadministrasi Pustakawan**
(SLTA/DI-DIII Manajemen Pekantoran/Administrasi Pekantoran/Teknik Elektro/Teknik Informatika atau bidang lain yg relevan)
- **Pranata Kearsipan**
(Minimal DIII Kearsipan atau bidang lain yg relevan)
- **Ajudan**
(SLTA/DI-DIII Administrasi atau bidang lain yg relevan)

- **Analisis SDM Aparatur**
(S1/DIV Manajemen/Administrasi negara/Publik atau bidang lain yg relevan)
- **Pengelola Sistem Informasi Manajemen Kepegawaian**
- **Pengelola Kepegawaian**
(Minimal DIII Manajemen/Ilmu Administrasi/Psikologi/Teknik Informatika/Administrasi Pekantoran atau bidang lain yg relevan)