



**KETUA MAHKAMAH AGUNG
REPUBLIK INDONESIA**

**KEPUTUSAN KETUA MAHKAMAH AGUNG
REPUBLIK INDONESIA**

NOMOR 216/KMA/SK.PL1.2.2/X/2023

TENTANG

PERUBAHAN KEEMPAT ATAS KEPUTUSAN KETUA MAHKAMAH AGUNG
NOMOR 143/KMA/SK/VIII/2007 TENTANG MEMBERLAKUKAN BUKU I
TENTANG PEDOMAN PELAKSANAAN TUGAS DAN ADMINISTRASI
PENGADILAN BIDANG POLA KELEMBAGAAN PERADILAN, ADMINISTRASI
KEPEGAWAIAN PERADILAN, ADMINISTRASI PERENCANAAN, ADMINISTRASI
TATA PERSURATAN, TATA KEARSIPAN DAN ADMINISTRASI KEPROTOKOLAN,
KEHUMASAN DAN KEAMANAN, ADMINISTRASI PERBENDAHARAAN,
PROTOTYPE GEDUNG PENGADILAN DAN RUMAH DINAS
DAN POLA KLASIFIKASI SURAT MAHKAMAH AGUNG RI

KETUA MAHKAMAH AGUNG REPUBLIK INDONESIA,

- Menimbang : a. bahwa untuk lebih meningkatkan pelayanan kepada masyarakat pencari keadilan serta dalam rangka meningkatkan kinerja pengadilan perlu diatur kembali ketentuan terkait pedoman standarisasi tata ruang, sarana dan prasarana, prototipe gedung kantor pengadilan di lingkungan Mahkamah Agung dan badan peradilan yang berada di bawahnya;
- b. bahwa pedoman standarisasi tata ruang, sarana dan prasarana, prototipe gedung kantor pengadilan di lingkungan Mahkamah Agung dan badan peradilan yang berada di bawahnya dalam Keputusan Ketua Mahkamah Agung Nomor

143/KMA/SK/VIII/2007 tentang Memberlakukan Buku I tentang Pedoman Pelaksanaan Tugas dan Administrasi Pengadilan Bidang Pola Kelembagaan Peradilan, Administrasi Kepegawaian Peradilan, Administrasi Perencanaan, Administrasi Tata Persuratan, Tata Kearsipan dan Administrasi Keprotokolan, Kehumasan dan Keamanan, Administrasi Perbendaharaan, Prototype Gedung Pengadilan dan Rumah Dinas dan Pola Klasifikasi Surat Mahkamah Agung RI sudah tidak sesuai lagi dengan kondisi saat ini sehingga perlu dilakukan perubahan;

- c. bahwa berdasarkan pertimbangan sebagaimana dimaksud pada huruf a dan huruf b, perlu menetapkan Keputusan Ketua Mahkamah Agung Republik Indonesia tentang Perubahan Keempat Atas Keputusan Ketua Mahkamah Agung Nomor 143/KMA/SK/VIII/2007 tentang Memberlakukan Buku I tentang Pedoman Pelaksanaan Tugas dan Administrasi Pengadilan Bidang Pola Kelembagaan Peradilan, Administrasi Kepegawaian Peradilan, Administrasi Perencanaan, Administrasi Tata Persuratan, Tata Kearsipan dan Administrasi Keprotokolan, Kehumasan dan Keamanan, Administrasi Perbendaharaan, Prototype Gedung Pengadilan dan Rumah Dinas dan Pola Klasifikasi Surat Mahkamah Agung RI;

Mengingat

- : 1. Undang-Undang Nomor 14 Tahun 1985 tentang Mahkamah Agung sebagaimana telah beberapa kali diubah terakhir dengan Undang-Undang Nomor 3 Tahun 2009 tentang Perubahan Kedua atas Undang-Undang Nomor 14 Tahun 1985 tentang Mahkamah Agung;
2. Undang-Undang Nomor 2 Tahun 1986 tentang Peradilan Umum sebagaimana telah beberapa kali diubah terakhir dengan Undang-Undang Nomor 49

- Tahun 2009 tentang Perubahan Kedua atas Undang-Undang Nomor 2 Tahun 1986 tentang Peradilan Umum;
3. Undang-Undang Nomor 5 Tahun 1986 tentang Peradilan Tata Usaha Negara sebagaimana telah beberapa kali diubah terakhir dengan Undang-Undang Nomor 51 Tahun 2009 tentang Perubahan Kedua atas Undang-Undang Nomor 5 Tahun 1986 tentang Peradilan Tata Usaha Negara;
 4. Undang-Undang Nomor 7 Tahun 1989 tentang Peradilan Agama sebagaimana telah beberapa kali diubah terakhir dengan Undang-Undang Nomor 50 Tahun 2009 tentang Perubahan Kedua atas Undang-Undang Nomor 7 Tahun 1989 tentang Peradilan Agama;
 5. Undang-Undang Nomor 31 Tahun 1997 tentang Peradilan Militer;
 6. Undang-Undang Nomor 28 Tahun 2002 tentang Bangunan Gedung;
 7. Undang-Undang Nomor 15 Tahun 2004 tentang Pemeriksaan Pengelolaan dan Tanggung Jawab Keuangan Negara;
 8. Undang-Undang Nomor 48 Tahun 2009 tentang Kekuasaan Kehakiman;
 9. Undang-Undang Nomor 8 Tahun 2016 tentang Penyandang Disabilitas;
 10. Peraturan Pemerintah Nomor 36 Tahun 2005 tentang Peraturan Pelaksanaan Undang-Undang Nomor 28 Tahun 2002 tentang Bangunan Gedung;
 11. Peraturan Pemerintah Nomor 27 Tahun 2014 tentang Pengelolaan Barang Milik Negara/ Daerah sebagaimana telah diubah dengan Peraturan Pemerintah Nomor 28 Tahun 2020 tentang Perubahan atas Peraturan Pemerintah Nomor 27 Tahun 2014 tentang Pengelolaan Barang Milik Negara/ Daerah;
 12. Peraturan Pemerintah Nomor 22 Tahun 2020

- tentang Peraturan Pelaksanaan Undang-Undang Nomor 2 Tahun 2017 tentang Jasa Konstruksi;
13. Peraturan Pemerintah Nomor 39 Tahun 2020 tentang Akomodasi yang Layak untuk Penyandang Disabilitas dalam Proses Peradilan;
 14. Peraturan Presiden Nomor 73 tahun 2011 tentang Pembangunan Bangunan Gedung Negara;
 15. Peraturan Presiden Nomor 16 Tahun 2018 tentang Pengadaan Barang/Jasa Pemerintah sebagaimana telah diubah dengan Peraturan Presiden Nomor 12 Tahun 2021 tentang Perubahan atas Peraturan Presiden Nomor 16 Tahun 2018 tentang Pengadaan Barang/Jasa Pemerintah;
 16. Peraturan Mahkamah Agung Nomor 7 Tahun 2015 tentang Organisasi dan Tata Kerja Kepaniteraan dan Kesekretariatan Pengadilan sebagaimana telah beberapa kali diubah terakhir dengan Peraturan Mahkamah Agung Republik Indonesia Nomor 9 Tahun 2022 tentang Perubahan Kelima Atas Peraturan Mahkamah Agung Nomor 7 Tahun 2015 tentang Organisasi dan Tata Kerja Kepaniteraan Dan Kesekretariatan Peradilan;
 17. Peraturan Menteri Keuangan Nomor 226/PMK.06/2011 tentang Perencanaan Kebutuhan Barang Milik Negara sebagaimana telah diubah dengan Peraturan Menteri Keuangan Nomor 150/PMK.06/2014 tentang Perubahan atas Peraturan Menteri Keuangan Nomor 226/PMK.06/2011 tentang Perencanaan Kebutuhan Barang Milik Negara;
 18. Peraturan Menteri Keuangan Nomor 78/PMK.06/2014 tentang Tata Cara Pelaksanaan Pemanfaatan Barang Milik Negara;
 19. Peraturan Menteri Pekerjaan Umum dan Perumahan Rakyat Nomor 22/PRT/M/2018 tentang Pembangunan Bangunan Gedung Negara;
 20. Peraturan Menteri Keuangan Nomor

172/PMK.06/2020 tentang Standar Barang dan Standar Kebutuhan Barang Milik Negara;

21. Keputusan Ketua Mahkamah Agung Nomor 143/KMA/SK/VIII/2007 tentang Memberlakukan Buku I tentang Pedoman Pelaksanaan Tugas dan Administrasi Pengadilan Bidang Pola Kelembagaan Peradilan, Administrasi Kepegawaian Peradilan, Administrasi Perencanaan, Administrasi Tata Persuratan, Tata Kearsipan dan Administrasi Keprotokolan, Kehumasan dan Keamanan, Administrasi Perbendaharaan, Prototype Gedung Pengadilan dan Rumah Dinas dan Pola Klasifikasi Surat Mahkamah Agung RI sebagaimana telah beberapa kali diubah terakhir dengan Keputusan Ketua Mahkamah Agung Nomor 351/KMA/SK/XII/2022 tentang Perubahan Kedua atas Keputusan Ketua Mahkamah Agung Nomor 143/KMA/SK/VIII/2007 tentang Memberlakukan Buku I tentang Pedoman Pelaksanaan Tugas dan Administrasi Pengadilan Bidang Pola Kelembagaan Peradilan, Administrasi Kepegawaian Peradilan, Administrasi Perencanaan, Administrasi Tata Persuratan, Tata Kearsipan dan Administrasi Keprotokolan, Kehumasan dan Keamanan, Administrasi Perbendaharaan, Prototype Gedung Pengadilan dan Rumah Dinas dan Pola Klasifikasi Surat Mahkamah Agung RI;

MEMUTUSKAN:

Menetapkan : KEPUTUSAN KETUA MAHKAMAH AGUNG REPUBLIK INDONESIA TENTANG PERUBAHAN KEEMPAT ATAS KEPUTUSAN KETUA MAHKAMAH AGUNG NOMOR 143/KMA/SK/VIII/2007 TENTANG MEMBERLAKUKAN BUKU I TENTANG PEDOMAN PELAKSANAAN TUGAS DAN ADMINISTRASI PENGADILAN BIDANG POLA KELEMBAGAAN PERADILAN, ADMINISTRASI

KEPEGAWAIAN PERADILAN, ADMINISTRASI PERENCANAAN, ADMINISTRASI TATA PERSURATAN, TATA KEARSIPAN DAN ADMINISTRASI KEPROTOKOLAN, KEHUMASAN DAN KEAMANAN, ADMINISTRASI PERBENDAHARAAN, PROTOTYPE GEDUNG PENGADILAN DAN RUMAH DINAS DAN POLA KLASIFIKASI SURAT MAHKAMAH AGUNG RI.

- KESATU : Memberlakukan Pedoman Standarisasi Tata Ruang, Sarana dan Prasarana, Prototipe Gedung Kantor Pengadilan pada Lingkungan Mahkamah Agung dan Badan Peradilan yang Berada di Bawahnya sebagaimana tercantum dalam Lampiran yang merupakan bagian tidak terpisahkan dari Keputusan ini.
- KEDUA : Keputusan ini mulai berlaku sejak tanggal ditetapkan dengan ketentuan bahwa apabila di kemudian hari terdapat kekeliruan dalam keputusan ini, akan diadakan perbaikan sebagaimana mestinya.

Ditetapkan di Jakarta
Pada tanggal 23 Oktober 2023

KETUA MAHKAMAH AGUNG
REPUBLIK INDONESIA,

MUHAMMAD SYARIFUDDIN

Salinan keputusan ini disampaikan kepada:

1. Wakil Ketua Mahkamah Agung RI Bidang Yudisial;
2. Wakil Ketua Mahkamah Agung RI Bidang Non Yudisial;
3. Para Ketua Kamar Mahkamah Agung RI;
4. Sekretaris Mahkamah Agung RI;
5. Para Pejabat Eselon I di lingkungan Mahkamah Agung RI;
6. Para Pejabat Eselon II di lingkungan Mahkamah Agung RI.



LAMPIRAN

Keputusan Ketua Mahkamah Agung RI

Nomor : 216/KMA/SK.PL1.2.2/X/2023

Tanggal : 23 Oktober 2023

**PEDOMAN STANDARISASI TATA RUANG,
SARANA DAN PRASARANA, PROTOTIPE
GEDUNG KANTOR PENGADILAN
DI LINGKUNGAN MAHKAMAH AGUNG DAN
BADAN PERADILAN YANG BERADA DI
BAWAHNYA**

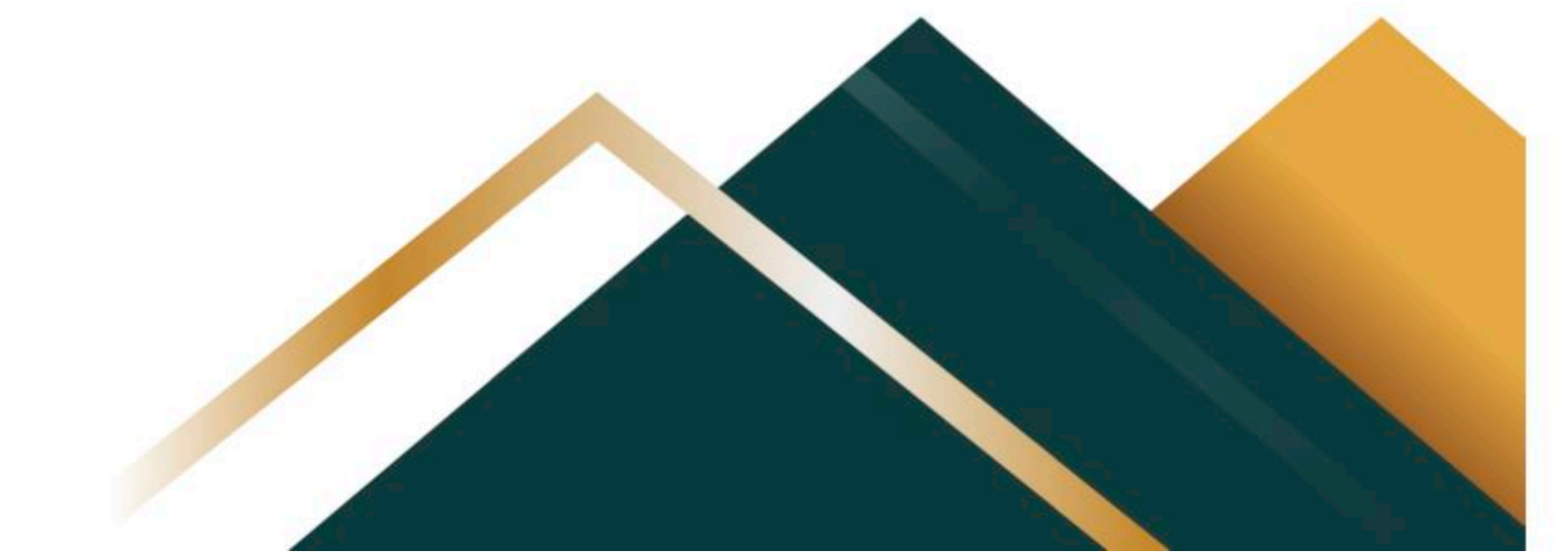

KATA PENGANTAR

Puji syukur kita panjatkan kehadirat Allah SWT karena atas limpahan Rahmat dan Karunia-Nya, Pedoman Standarisasi Tata Ruang, Sarana dan Prasarana, Prototipe Gedung Kantor Pengadilan di Lingkungan Mahkamah Agung dan Badan Peradilan yang Berada di Bawahnya dapat diselesaikan.

Naskah pedoman disusun dimaksudkan sebagai acuan bagi Mahkamah Agung dan Badan Peradilan yang Berada di Bawahnya dalam menyusun perencanaan kebutuhan pengadaan Barang Milik Negara (BMN) berupa gedung kantor pengadilan sebagai penyempurnaan dari Keputusan Ketua Mahkamah Agung Nomor 143/KMA/SK/VIII/2007 Tentang Pemberlakuan Buku I Tentang Pedoman Pelaksanaan Tugas Dan Administrasi Pengadilan Bidang Pola Kelembagaan Peradilan, Administrasi Kepegawaian Peradilan, Administrasi Perencanaan, Administrasi Tata Persuratan, Tata Kearsipan dan Administrasi Keprotokolan, Kehumasan Dan Keamanan, Administrasi Perbendaharaan, Prototipe Gedung Pengadilan dan Rumah Dinas dan Pola Klasifikasi Surat Mahkamah Agung RI. Hal ini sesuai dengan amanat Pasal 9 ayat (3) Peraturan Pemerintah Nomor 27 Tahun 2014 tentang Pengelolaan Barang Milik Negara/Daerah sebagaimana telah diubah dengan Peraturan Pemerintah Nomor 28 Tahun 2020 tentang Perubahan atas Peraturan Pemerintah Nomor 27 Tahun 2014 tentang Pengelolaan Barang Milik Negara/Daerah yang menyatakan bahwa perencanaan kebutuhan BMN harus ditetapkan standarnya sebagai dasar pengusulan penyediaan anggaran untuk kebutuhan baru (*new initiative*) dan angka dasar (*baseline*) serta penyusunan rencana kerja dan anggaran. Serta Surat Keputusan Sekretaris Mahkamah Agung RI Nomor 572/SEK/SK/IV/2022 tentang Tim Penyusun

Pedoman Standarisasi Tata Ruang, Sarana dan Prasarana, Prototipe Gedung Kantor Pengadilan di Lingkungan Mahkamah Agung dan Badan Peradilan di Bawahnya.

Ucapan terima kasih kami sampaikan kepada Pimpinan Mahkamah Agung, Sekretaris Mahkamah Agung, Direktur Jenderal pada 4 (empat) lingkungan Badan Peradilan, seluruh Satuan Kerja, dan semua pihak yang telah mendukung kerja Tim Penyusun Pedoman Standarisasi Tata Ruang, Sarana dan Prasarana, Prototipe Gedung Kantor Pengadilan di Lingkungan Mahkamah Agung dan Badan Peradilan yang Berada di Bawahnya. Kritik dan saran dari semua pihak sangat diharapkan untuk penyempurnaan pedoman ini di masa yang akan datang.

Jakarta, 23 Oktober 2023

Plt. Sekretaris Mahkamah Agung
Republik Indonesia

A handwritten signature in blue ink, consisting of several overlapping loops and a central vertical stroke, positioned above the name Sugiyanto.

Sugiyanto

DAFTAR ISI

DAFTAR ISI.....	III
PENDAHULUAN	- 1 -
A. LATAR BELAKANG	- 1 -
B. DASAR HUKUM	- 3 -
C. MAKSUD DAN TUJUAN	- 6 -
1. MAKSUD	- 6 -
2. TUJUAN.....	- 6 -
PENGERTIAN UMUM	- 8 -
PEDOMAN STANDARISASI.....	- 21 -
A. TANAH	- 21 -
1. TANAH BANGUNAN KANTOR PEMERINTAH (2010104001)	- 21 -
2. TANAH BANGUNAN PERUMAHAN/G. TEMPAT TINGGAL (2010101).....	- 24 -
B. BANGUNAN GEDUNG.....	- 26 -
1. BANGUNAN GEDUNG KANTOR PERMANEN (4010101001)	- 26 -
A. PERSYARATAN UMUM	- 27 -
B. PERSYARATAN ADMINISTRATIF	- 27 -
C. PERSYARATAN TEKNIS.....	- 28 -
D. LUASAN BANGUNAN GEDUNG KANTOR PENGADILAN	- 30 -
E. TATA RUANG GEDUNG KANTOR PENGADILAN	- 31 -
F. PERSPEKTIF DAN DENAH	- 40 -
2. BANGUNAN GEDUNG TEMPAT TINGGAL (4010200).....	- 103 -
A. BANGUNAN RUMAH NEGARA	- 103 -
B. PENGERTIAN DAN PERSYARATAN RUMAH NEGARA GOLONGAN I	- 103 -
C. PENGERTIAN DAN PERSYARATAN RUMAH NEGARA GOLONGAN II	- 104 -
D. PENGERTIAN DAN PERSYARATAN RUMAH NEGARA GOLONGAN III	- 105 -
E. PERUNTUKAN DAN LUAS RUMAH NEGARA.....	- 106 -
F. TATA RUANG BANGUNAN RUMAH NEGARA.....	- 111 -
G. PERSPEKTIF DAN DENAH	- 113 -
3. FASILITAS DIFABEL.....	- 139 -
A. PENGERTIAN.....	- 139 -
B. PEMBAGIAN LAYANAN DIFABEL	- 140 -
C. PERSPEKTIF FASILITAS DIFABEL	- 141 -

4.	BANGUNAN PENDUKUNG GEDUNG KANTOR.....	- 150 -
A.	POS JAGA.....	- 150 -
B.	RUMAH GENSET / POWER HOUSE	- 151 -
C.	KEBUTUHAN SARANA DAN PRASARANA DI PENGADILAN	- 152 -
1.	KEBUTUHAN SARANA PENGADILAN TINGGI.....	- 152 -
2.	KEBUTUHAN SARANA PENGADILAN NEGERI KELAS I A KHUSUS.....	- 155 -
3.	KEBUTUHAN SARANA PENGADILAN NEGERI KELAS I A	- 159 -
4.	KEBUTUHAN SARANA PENGADILAN NEGERI KELAS I B	- 163 -
5.	KEBUTUHAN SARANA PENGADILAN NEGERI KELAS II	- 167 -
6.	KEBUTUHAN SARANA PENGADILAN TINGGI AGAMA	- 171 -
7.	KEBUTUHAN SARANA PENGADILAN AGAMA KELAS I A.....	- 174 -
8.	KEBUTUHAN SARANA PENGADILAN AGAMA KELAS I B.....	- 177 -
9.	KEBUTUHAN SARANA PENGADILAN AGAMA KELAS II.....	- 181 -
10.	KEBUTUHAN SARANA MAHKAMAH SYARI'AH PROVINSI	- 184 -
11.	KEBUTUHAN SARANA MAHKAMAH SYARI'AH KELAS I A	- 187 -
12.	KEBUTUHAN SARANA MAHKAMAH SYARI'AH KELAS I B	- 190 -
13.	KEBUTUHAN SARANA MAHKAMAH SYARI'AH KELAS II	- 194 -
14.	KEBUTUHAN SARANA PENGADILAN MILITER UTAMA.....	- 198 -
15.	KEBUTUHAN SARANA PENGADILAN MILITER TINGGI.....	- 202 -
16.	KEBUTUHAN SARANA PENGADILAN MILITER TIPE A	- 206 -
17.	KEBUTUHAN SARANA PENGADILAN MILITER TIPE B	- 210 -
18.	KEBUTUHAN SARANA PENGADILAN TINGGI TATA USAHA NEGARA	- 214 -
19.	KEBUTUHAN SARANA PENGADILAN TATA USAHA NEGARA TIPE A.....	- 217 -
20.	KEBUTUHAN SARANA PENGADILAN TATA USAHA NEGARA TIPE B.....	- 220 -
21.	KEBUTUHAN SARANA PENGADILAN TATA USAHA NEGARA TIPE C.....	- 223 -
D.	SARANA KERJA PENGADILAN	- 226 -
E.	KENDARAAN DINAS BERMOTOR PERORANGAN (3020101)	- 240 -
1.	KENDARAAN DINAS JABATAN.....	- 240 -
2.	KENDARAAN DINAS OPERASIONAL.....	- 242 -
A.	STANDAR BARANG.....	- 243 -
B.	STANDAR KEBUTUHAN.....	- 243 -
F.	FASILITAS PERSIDANGAN SECARA DARING (DALAM JARINGAN).....	- 245 -
G.	PERSPEKTIF RUANG	- 247 -
1.	RUANG PTSP PENGADILAN TINGGI.....	- 247 -
2.	RUANG PTSP PENGADILAN TINGGI TATA USAHA NEGARA	- 248 -
3.	RUANG PTSP PENGADILAN NEGERI	- 249 -
4.	RUANG PTSP PENGADILAN AGAMA	- 250 -
5.	RUANG PTSP PENGADILAN MILITER	- 251 -
6.	RUANG PTSP PENGADILAN TATA USAHA NEGARA	- 252 -
7.	RESEPSIONIS PENGADILAN AGAMA	- 253 -

8.	RUANG SIDANG UTAMA	- 254 -
9.	RUANG SIDANG BIASA.....	- 255 -
10.	RUANG KESEHATAN	- 256 -
11.	RUANG LAKTASI	- 256 -
12.	RUANG TUNGGU SIDANG.....	- 257 -
13.	RUANG MEDIASI DAN KAUKUS.....	- 257 -
14.	RUANG JAKSA/PENASIHAT HUKUM.....	- 258 -
15.	RUANG BAPAS/PEKERJA SOSIAL	- 259 -
16.	RUANG BARANG BUKTI	- 259 -
17.	RUANG TAHANAN (TERMASUK TOILET).....	- 260 -
18.	RUANG JAGA POLISI/POLISI MILITER (PM)	- 260 -
19.	RUANG SIDANG RAMAH ANAK.....	- 261 -
20.	RUANG DIVERSI	- 261 -
21.	RUANG RAMAH ANAK.....	- 262 -
22.	RUANG SAKSI/KORBAN DAN/ATAU SAKSI/KORBAN ANAK	- 262 -
23.	TEMPAT BERMAIN ANAK	- 263 -
24.	RUANG IBADAH DISABILITAS.....	- 263 -
25.	RUANG SENJATA	- 264 -
26.	RUANG PEMERIKSAAN PERSIAPAN PERSIDANGAN	- 264 -
27.	RUANG KERJA KETUA PENGADILAN TINGKAT BANDING.....	- 265 -
28.	RUANG KERJA KETUA PENGADILAN TINGKAT PERTAMA	- 266 -
29.	RUANG WAKIL KETUA	- 267 -
30.	RUANG HAKIM PENGADILAN TINGKAT BANDING	- 268 -
31.	RUANG HAKIM PENGADILAN TINGKAT PERTAMA.....	- 268 -
32.	RUANG MUSYAWARAH HAKIM	- 269 -
33.	RUANG KERJA SEKRETARIS/PANITERA PENGADILAN TINGKAT BANDING	- 270 -
34.	RUANG KERJA SEKRETARIS/PANITERA PENGADILAN TINGKAT PERTAMA.....	- 270 -
35.	RUANG KEPALA BAGIAN	- 271 -
36.	RUANG PANITERA MUDA/KEPALA SUB BAGIAN	- 271 -
37.	RUANG PANITERA PENGGANTI	- 272 -
38.	RUANG JURUSITA/JURUSITA PENGGANTI	- 272 -
39.	RUANG BENDAHARA	- 273 -
40.	RUANG RAPAT KETUA	- 273 -
41.	RUANG RAPAT KESEKRETARIATAN/KEPANITERAAN	- 274 -
42.	RUANG TUNGGU KETUA PENGADILAN TINGKAT BANDING.....	- 274 -
43.	RUANG TUNGGU KETUA PENGADILAN TINGKAT PERTAMA	- 275 -
44.	RUANG KOORDINASI APM/ZI	- 275 -
45.	RUANG ARSIP INAKTIF	- 276 -
46.	RUANG ARSIP AKTIF	- 277 -
47.	PERPUSTAKAAN	- 277 -

48.	RUANG ATK.....	- 278 -
49.	COMMAND CENTER.....	- 278 -
50.	RUANG RUANG KONSULTASI/MEDIA CENTER	- 279 -
51.	RUANG TELECONFERENCE	- 279 -
52.	AREA TERBUKA	- 280 -
53.	TOILET/WC	- 280 -
54.	TOILET/WC DISABILITAS	- 281 -
55.	MUSHOLA	- 281 -

PENDAHULUAN

A. LATAR BELAKANG

Menindaklanjuti Surat Edaran Mahkamah Agung RI Nomor 2 Tahun 2019 tentang Pemberlakuan Rumusan Hasil Rapat Pleno Kamar Mahkamah Agung Tahun 2019 sebagai Pedoman Pelaksanaan Tugas Bagi Pengadilan, khususnya pada Kamar kesekretariatan poin 3 butir a tentang standarisasi tata ruang, sarana dan prasarana Gedung Mahkamah Agung, dan prototipe gedung pengadilan, maka dibentuk Tim Penyusun Pedoman Standarisasi Tata Ruang, Sarana dan Prasarana, Prototipe Gedung Kantor Pengadilan di Lingkungan Mahkamah Agung dan Badan Peradilan yang Berada di Bawahnya.

Panduan ini mengacu pada terbitnya Peraturan Mahkamah Agung Nomor 7 Tahun 2015 tentang Organisasi dan Tata Kerja Kepaniteraan dan Kesekretariatan Peradilan sebagaimana diubah dengan Peraturan Mahkamah Agung Nomor 1 Tahun 2017 menyebabkan terjadinya perubahan struktur organisasi pengadilan. Hal ini berdampak pada perubahan tata ruang kantor pengadilan tingkat banding dan pengadilan tingkat pertama yang menjadi faktor penting dalam mendukung terlaksananya penyelenggaraan pelayanan pengadilan yang profesional, transparan dan akuntabel.

Era baru menuju badan peradilan yang modern sebagaimana diatur dalam Peraturan Mahkamah Agung Nomor 1 Tahun 2019 tentang Administrasi Perkara dan Persidangan di Pengadilan Secara Elektronik menuntut Mahkamah Agung untuk menyiapkan sarana dan prasarana berbasis teknologi informasi di pengadilan seluruh Indonesia.

Disamping itu, beberapa aturan tentang standar pelayanan publik dalam hal peningkatan pelayanan pengadilan

terhadap masyarakat pencari keadilan mengakibatkan perlu dilakukannya penyesuaian terhadap regulasi internal terkait kebutuhan ruang dan sarana pelayanan pengadilan.

Selain itu, untuk menjamin terlaksananya tertib administrasi, tertib fisik dan tertib hukum pengelolaan Barang Milik Negara sebagaimana diatur dalam Peraturan Pemerintah Nomor 27 Tahun 2014 tentang Pengelolaan Barang Milik Negara/Daerah sebagaimana diubah dengan Peraturan Pemerintah Nomor 28 Tahun 2020 diperlukan persamaan persepsi dan langkah-langkah yang terintegrasi pada unsur-unsur terkait dalam pengelolaan Barang Milik Negara di lingkungan Mahkamah Agung.

Oleh karena itu, Pedoman Standarisasi Tata Ruang, Sarana dan Prasarana, Prototype Gedung Kantor Pengadilan dan Rumah Dinas sebagaimana diatur dalam Buku I tentang Pedoman Pelaksanaan Tugas dan Administrasi Pengadilan Bidang Pola Kelembagaan Peradilan, Administrasi Kepegawaian Peradilan, Administrasi Perencanaan, Tata Kearsipan dan Administrasi Keprotokolan, Kehumasan dan Keamanan, Administrasi Perbendaharaan, Pedoman Bangunan Gedung Kantor dan Rumah Jabatan Badan Peradilan di bawah Mahkamah Agung RI, Prototype Gedung Pengadilan dan Rumah Dinas dan Pola Klasifikasi Surat Mahkamah Agung RI yang diberlakukan dengan Keputusan Ketua Mahkamah Agung Nomor 143/KMA/SK/VIII/2007 perlu dilakukan penyesuaian dan penyempurnaan berdasarkan kebutuhan dan peraturan perundang-undangan yang berlaku.

B. DASAR HUKUM

1. Undang-Undang Nomor 14 Tahun 1985 tentang Mahkamah Agung sebagaimana telah beberapa kali diubah terakhir dengan Undang-Undang Nomor 3 Tahun 2009 tentang Perubahan Kedua Undang-Undang Nomor 14 Tahun 1985 tentang Mahkamah Agung;
2. Undang-Undang Nomor 2 Tahun 1986 tentang Peradilan Umum sebagaimana telah beberapa kali diubah terakhir dengan Undang-Undang Nomor 49 Tahun 2009 tentang Perubahan Kedua atas Undang-Undang Nomor 2 Tahun 1986 tentang Peradilan Umum;
3. Undang-Undang Nomor 5 Tahun 1986 tentang Peradilan Tata Usaha Negara sebagaimana telah beberapa kali diubah terakhir dengan Undang-Undang Nomor 51 Tahun 2009 tentang Perubahan Kedua atas Undang-Undang nomor 5 Tahun 1986 tentang Peradilan Tata Usaha Negara;
4. Undang-Undang Nomor 7 Tahun 1989 tentang Peradilan Agama sebagaimana telah beberapa kali diubah, terakhir dengan Undang-Undang Nomor 50 Tahun 2009 tentang Perubahan Kedua atas Undang-Undang Nomor 7 Tahun 1989 tentang Peradilan Agama;
5. Undang-Undang Nomor 31 Tahun 1997 tentang Peradilan Militer;
6. Undang-Undang Nomor 28 Tahun 2002 tentang Bangunan Gedung;
7. Undang-Undang Nomor 15 Tahun 2004 tentang Pemeriksaan Pengelolaan dan Tanggung Jawab Keuangan Negara;
8. Undang-Undang Nomor 48 Tahun 2009 tentang Kekuasaan Kehakiman;
9. Undang-Undang Nomor 8 Tahun 2016 tentang Penyandang Disabilitas;

10. Peraturan Pemerintah Nomor 36 Tahun 2005 tentang Peraturan Pelaksanaan Undang-Undang Nomor 28 Tahun 2002 tentang Bangunan Gedung;
11. Peraturan Pemerintah Nomor 27 Tahun 2014 tentang Pengelolaan Barang Milik Negara/ Daerah sebagaimana telah diubah dengan Peraturan Pemerintah Nomor 28 Tahun 2020 tentang Perubahan atas Peraturan Pemerintah Nomor 27 Tahun 2014 tentang Pengelolaan Barang Milik Negara/ Daerah;
12. Peraturan Pemerintah Nomor 22 Tahun 2020 tentang Peraturan Pelaksanaan Undang-Undang Nomor 2 Tahun 2017 tentang Jasa Konstruksi;
13. Peraturan Pemerintah Nomor 39 Tahun 2020 tentang Akomodasi yang Layak untuk Penyandang Disabilitas dalam Proses Peradilan;
14. Peraturan Presiden Nomor 73 tahun 2011 tentang Pembangunan Bangunan Gedung Negara;
15. Peraturan Presiden Nomor 16 Tahun 2018 tentang Pengadaan Barang/Jasa Pemerintah sebagaimana telah diubah dengan Peraturan Presiden Nomor 12 Tahun 2021 tentang Perubahan atas Peraturan Presiden Nomor 16 Tahun 2018 tentang Pengadaan Barang/Jasa Pemerintah;
16. Peraturan Mahkamah Agung Nomor 7 Tahun 2015 tentang Organisasi dan Tata Kerja Kepaniteraan dan Kesekretariatan Pengadilan sebagaimana telah beberapa kali diubah terakhir dengan Peraturan Mahkamah Agung Nomor 4 Tahun 2022 tentang Perubahan Keempat atas Peraturan Mahkamah Agung Nomor 7 Tahun 2015 tentang Organisasi dan Tata Kerja Kepaniteraan dan Kesekretariatan Pengadilan;

17. Peraturan Menteri Keuangan Nomor 226/PMK.06/2011 tentang Perencanaan Kebutuhan Barang Milik Negara sebagaimana telah diubah dengan Nomor 150/PMK.06/2014 tentang Perubahan atas Peraturan Menteri Keuangan Nomor 226/PMK.06/2011 tentang Perencanaan Kebutuhan Barang Milik Negara;
18. Peraturan Menteri Keuangan Nomor 78/PMK. 06/2014 tentang Tata Cara Pelaksanaan Pemanfaatan Barang Milik Negara;
19. Peraturan Menteri Pekerjaan Umum dan Perumahan Rakyat Nomor 22/PRT/M/2018 tentang Pembangunan Bangunan Gedung Negara;
20. Peraturan Menteri Keuangan Nomor 172/PMK.06/2020 tentang Standar Barang dan Standar Kebutuhan Barang Milik Negara;
21. Keputusan Ketua Mahkamah Agung Nomor 143/KMA/SK/VIII/2007 tentang Memberlakukan Buku I Tentang Pedoman Pelaksanaan Tugas dan Administrasi Pengadilan Bidang Pola Kelembagaan Peradilan, Administrasi Kepegawaian Peradilan, Administrasi Perencanaan, Administrasi Tata Persuratan, Tata Kearsipan dan Administrasi Keprotokolan, Kehumasan dan Keamanan, Administrasi Perbendaharaan, Prototype Gedung Pengadilan dan Rumah Dinas dan Pola Klasifikasi Surat Mahkamah Agung RI sebagaimana telah beberapa kali diubah dengan Keputusan Ketua Mahkamah Agung Nomor 351/KMA/SK/XII/2022 tentang Perubahan Kedua atas Keputusan Ketua Mahkamah Agung Nomor 143/KMA/SK/VIII/2007 tentang Memberlakukan Buku I tentang Pedoman Pelaksanaan Tugas dan Administrasi

Pengadilan Bidang Pola Kelembagaan Peradilan, Administrasi Kepegawaian Peradilan, Administrasi Perencanaan, Administrasi Tata Persuratan, Tata Kearsipan dan Administrasi Keprotokolan, Kehumasan dan Keamanan, Administrasi Perbendaharaan, Prototype Gedung Pengadilan dan Rumah Dinas dan Pola Klasifikasi Surat Mahkamah Agung RI

C. MAKSUD DAN TUJUAN

1. Maksud

Pedoman Standarisasi Tata Ruang yang meliputi ruang kerja, ruang pelayanan, ruang pendukung dan sarana kerja pengadilan ini dimaksudkan sebagai acuan bagi satuan kerja di lingkungan Mahkamah Agung dalam melakukan perencanaan dan penganggaran dalam pengadaan sarana yang bersumber dari Anggaran Pendapatan dan Belanja Negara (APBN) atau sumber perolehan lainnya yang sah. Dengan adanya penataan ruang kerja dan ruang pelayanan pengadilan diharapkan akan semakin meningkatkan pelayanan, profesionalisme dan kedisiplinan para aparatur pengadilan. Selain itu, masyarakat dapat mengakses semua layanan pengadilan secara aman dan nyaman karena penataan ruang pelayanan sesuai dengan kebutuhan layanan pengadilan.

2. Tujuan

Pedoman ini bertujuan untuk:

- a. Meningkatkan marwah dan kewibawaan pengadilan dengan memberikan pelayanan peradilan yang prima;
- b. Memberikan acuan dan mewujudkan keseragaman ruang kerja, ruang pelayanan, ruang pendukung, dan sarana kerja pengadilan di lingkungan Mahkamah Agung;

- c. Memberikan pengetahuan teknis terkait ruang kerja, ruang pelayanan, ruang pendukung dan sarana kerja pengadilan kepada Satuan Kerja dan *stakeholder* dalam rangka pemenuhan *good governance*;
- d. Mengoptimalkan penggunaan anggaran belanja negara dalam pelaksanaan pengadaan sarana kerja pengadilan;
- e. Meminimalisir terjadinya pemborosan dan/atau penyelewengan dalam perencanaan dan pemanfaatan ruang kerja, ruang pelayanan, ruang pendukung dan sarana kerja pengadilan; dan
- f. Mewujudkan tertib administrasi, tertib fisik dan tertib hukum dalam pengelolaan Barang Milik Negara di lingkungan Mahkamah Agung.

PENGERTIAN UMUM

Dalam Pedoman ini yang dimaksud dengan:

1. Standarisasi adalah penyesuaian bentuk (ukuran, kualitas dan sebagainya) dengan pedoman (standar) yang ditetapkan dan menghasilkan pembakuan.
2. Sarana dan Prasarana Pengadilan adalah segala sesuatu yang dipakai sebagai alat dalam menunjang tugas dan fungsi dalam meningkatkan pelayanan publik kepada para pencari keadilan.
3. Prototipe adalah model asli yang menjadi contoh baku.
4. Bangunan Gedung Negara adalah bangunan gedung untuk keperluan dinas yang menjadi barang milik negara dan diadakan dengan sumber pembiayaan yang berasal dari dana APBN, APBD dan/atau perolehan lainnya yang sah.
5. Bangunan Gedung Kantor Pengadilan adalah gedung kantor untuk keperluan dinas pengadilan yang terintegrasi dengan bangunan sidang, menjadi barang milik negara dan diadakan dengan sumber pembiayaan yang berasal dari dana APBN dan/atau perolehan lainnya yang sah.
6. Tata Ruang Kantor adalah kebutuhan dalam penggunaan ruangan secara terperinci dengan memperhatikan beberapa faktor-faktor praktis berdasarkan aliran pekerjaan kantor, sehingga dapat membantu meningkatkan produktivitas, menunjukkan adanya hirarki hubungan organisasi dengan keterkaitan pemanfaatan ruang yang meliputi ruang kerja, ruang pelayanan dan ruang pendukung.
7. Rumah Negara adalah bangunan yang dimiliki negara dan berfungsi sebagai tempat tinggal atau hunian dan sarana

pembinaan keluarga serta menunjang pelaksanaan tugas pejabat dan/atau pegawai negeri.

8. Kekuasaan Kehakiman adalah kekuasaan negara yang merdeka untuk menyelenggarakan peradilan guna menegakkan hukum dan keadilan berdasarkan Pancasila, demi terselenggaranya Negara Hukum Republik Indonesia.
9. Peradilan Umum adalah Lingkungan Peradilan di bawah Mahkamah Agung yang menjalankan kekuasaan kehakiman bagi para pencari keadilan pada umumnya, yang meliputi Pengadilan Tinggi dan Pengadilan Negeri.
10. Pengadilan Tinggi adalah sebuah lembaga peradilan di lingkungan Peradilan Umum yang berkedudukan di ibu kota provinsi, dengan daerah hukum meliputi wilayah provinsi.
11. Pengadilan Negeri adalah sebuah lembaga peradilan di lingkungan Peradilan Umum yang berkedudukan di ibu kota kabupaten atau kota, dengan daerah hukum meliputi wilayah kabupaten/kota. Pengadilan Negeri terdiri dari Pengadilan Negeri Kelas I A Khusus, Pengadilan Negeri Kelas I A, Pengadilan Negeri Kelas I B dan Pengadilan Negeri Kelas II.
12. Peradilan Agama adalah Lingkungan Peradilan di bawah Mahkamah Agung yang menjalankan kekuasaan kehakiman bagi para pencari keadilan pada umumnya, yang meliputi Pengadilan Tinggi Agama, Mahkamah Syar'iyah Provinsi, Pengadilan Agama dan Mahkamah Syar'iyah.
13. Pengadilan Tinggi Agama adalah sebuah lembaga peradilan di lingkungan Peradilan Agama yang berkedudukan di ibu

kota provinsi, dengan daerah hukum meliputi wilayah provinsi.

14. Pengadilan Agama adalah sebuah lembaga peradilan di lingkungan Peradilan Agama yang berkedudukan di ibu kota kabupaten atau kota, dengan daerah hukum meliputi wilayah kabupaten/kota. Pengadilan Agama terdiri dari Pengadilan Agama Kelas I A, Pengadilan Agama Kelas I B dan Pengadilan Agama Kelas II.
15. Mahkamah Syar'iyah adalah sebuah lembaga peradilan di lingkungan Peradilan Agama yang berkedudukan di ibu kota provinsi Nangroe Aceh Darussalam dengan daerah hukum meliputi wilayah kabupaten/kota. Mahkamah Syar'iyah terdiri dari Mahkamah Syar'iyah Kelas I A, Mahkamah Syar'iyah Kelas I B dan Mahkamah Syar'iyah Kelas II.
16. Peradilan Militer adalah Lingkungan Peradilan di bawah Mahkamah Agung yang menjalankan kekuasaan kehakiman di lingkungan Angkatan Bersenjata untuk menegakkan hukum dan keadilan dengan memperhatikan kepentingan penyelenggaraan pertahanan keamanan Negara. Peradilan Militer terdiri dari Pengadilan Militer Utama, Pengadilan Militer Tinggi, Pengadilan Militer Tipe A dan Pengadilan Militer Tipe B.
17. Peradilan Tata Usaha Negara adalah Lingkungan Peradilan di bawah Mahkamah Agung yang menjalankan kekuasaan kehakiman bagi para pencari keadilan terhadap sengketa tata usaha negara. Peradilan Tata Usaha Negara terdiri dari Pengadilan Tinggi Tata Usaha Negara, Pengadilan Tata Usaha Negara Tipe A, Pengadilan Tata Usaha Negara Tipe B dan Pengadilan Tata Usaha Negara Tipe C.

18. Ruang Kerja adalah pemanfaatan ruang yang dilengkapi dengan sarana kerja untuk melakukan pekerjaan sesuai dengan tugas pokok dan fungsinya.
19. Ruang Pelayanan adalah pemanfaatan ruangan untuk Pelayanan Persidangan dan Pelayanan Terpadu Satu Pintu (PTSP) dilengkapi dengan perabotan serta perlengkapan kantor demi menjamin adanya kenyamanan pelayanan bagi para pencari keadilan.
20. Ruang Pendukung adalah pemanfaatan ruang selain untuk ruang kerja dan ruang pelayanan pada bangunan gedung kantor pengadilan.
21. Standar Luasan Bangunan Gedung Kantor Pengadilan adalah standar maksimal luasan yang digunakan untuk melakukan penghitungan bangunan gedung kantor pengadilan.
22. Standar Luasan Bangunan Rumah Negara adalah standar maksimal luasan yang digunakan untuk melakukan penghitungan bangunan rumah negara.
23. Ruang Ketua adalah ruang kerja yang diatur dan disusun sedemikian rupa untuk kebutuhan pelaksanaan tugas dan fungsi bagi Ketua Pengadilan, termasuk di dalamnya tempat rapat, ruang istirahat, ruang tunggu ketua dan toilet.
24. Ruang Wakil Ketua adalah ruang kerja yang diatur dan disusun sedemikian rupa untuk kebutuhan pelaksanaan tugas dan fungsi bagi Wakil Ketua Pengadilan, termasuk di dalamnya ruang istirahat dan toilet.
25. Ruang Kerja Hakim Tinggi adalah ruang kerja yang diatur dan disusun sedemikian rupa untuk kebutuhan pelaksanaan tugas dan fungsi bagi Hakim Tinggi pada

Pengadilan Tinggi, Pengadilan Tinggi Agama, Mahkamah Syar'iyah Provinsi dan Pengadilan Tinggi Tata Usaha Negara.

26. Ruang Kerja Hakim Militer Utama adalah ruang kerja yang diatur dan disusun sedemikian rupa untuk kebutuhan pelaksanaan tugas dan fungsi bagi Hakim Militer Utama pada Pengadilan Militer Utama.
27. Ruang Kerja Hakim Militer Tinggi adalah ruang kerja yang diatur dan disusun sedemikian rupa untuk kebutuhan pelaksanaan tugas dan fungsi bagi Hakim Militer Tinggi pada Pengadilan Militer Tinggi.
28. Ruang Kerja Hakim adalah ruang kerja yang diatur dan disusun sedemikian rupa untuk kebutuhan pelaksanaan tugas dan fungsi bagi Hakim Tingkat Pertama pada Pengadilan Negeri, Pengadilan Agama, Mahkamah Syar'iyah dan Pengadilan Tata Usaha Negara.
29. Ruang Kerja Hakim Militer adalah ruang kerja yang diatur dan disusun sedemikian rupa untuk kebutuhan pelaksanaan tugas dan fungsi bagi Hakim Militer pada Pengadilan Militer.
30. Ruang Panitera adalah ruang kerja yang diatur dan disusun sedemikian rupa untuk kebutuhan pelaksanaan tugas dan fungsi bagi Panitera Pengadilan, termasuk di dalamnya ruang istirahat dan toilet.
31. Ruang Sekretaris adalah ruang kerja yang diatur dan disusun sedemikian rupa untuk kebutuhan pelaksanaan tugas dan fungsi bagi Sekretaris Pengadilan, termasuk di dalamnya ruang istirahat dan toilet.
32. Ruang Kepala Bagian adalah ruang kerja yang diatur dan disusun sedemikian rupa untuk kebutuhan pelaksanaan

tugas dan fungsi bagi Kepala Bagian Pengadilan, termasuk di dalamnya ruang simpan.

33. Ruang Panitera Muda adalah ruang kerja yang diatur dan disusun sedemikian rupa untuk kebutuhan pelaksanaan tugas dan fungsi bagi Panitera Muda Pengadilan beserta staf termasuk di dalamnya ruang simpan.
34. Ruang Kepala Sub Bagian adalah ruang kerja yang diatur dan disusun sedemikian rupa untuk kebutuhan pelaksanaan tugas dan fungsi bagi Kepala Sub Bagian Pengadilan beserta staf yang dilengkapi dengan ruang simpan.
35. Ruang Panitera Pengganti adalah ruang kerja yang diatur dan disusun sedemikian rupa untuk kebutuhan pelaksanaan tugas dan fungsi bagi Panitera Pengganti Pengadilan yang dilengkapi dengan tempat penyimpanan dokumen.
36. Ruang Jurusita/Jurusita Pengganti adalah ruang kerja yang diatur dan disusun sedemikian rupa untuk kebutuhan pelaksanaan tugas dan fungsi bagi Jurusita/Jurusita Pengganti Pengadilan yang dilengkapi dengan tempat penyimpanan dokumen.
37. Ruang Jabatan Fungsional adalah ruang kerja yang diatur dan disusun sedemikian rupa untuk kebutuhan pelaksanaan tugas dan fungsi bagi pejabat fungsional yang dilengkapi dengan tempat penyimpanan dokumen.
38. Ruang Bendahara adalah ruang kerja yang diatur dan disusun sedemikian rupa untuk kebutuhan pelaksanaan tugas dan fungsi Bendahara Pengeluaran dan Bendahara Penerimaan yang dilengkapi dengan brankas dan tempat penyimpanan dokumen.

39. Ruang Musyawarah Hakim adalah ruangan yang diatur dan disusun sedemikian rupa untuk kebutuhan musyawarah dalam penyelesaian suatu perkara.
40. Ruang Rapat Kepaniteraan adalah ruangan yang diatur dan disusun sedemikian rupa untuk kebutuhan pertemuan dalam rangka pelaksanaan tugas dan fungsi kepaniteraan.
41. Ruang Rapat Kesekretariatan adalah ruangan yang diatur dan disusun sedemikian rupa untuk kebutuhan pertemuan dalam rangka pelaksanaan tugas dan fungsi kesekretariatan.
42. Ruang Arsip Inaktif adalah ruang kantor yang diatur dan disusun sedemikian rupa untuk kebutuhan tempat penyimpanan dokumen administrasi kesekretariatan maupun dokumen administrasi kepaniteraan inaktif yang berbentuk tulisan, rekaman suara, rekaman gambar dan/atau dokumen elektronik.
43. Ruang Arsip Aktif adalah ruang kantor yang diatur dan disusun sedemikian rupa untuk kebutuhan tempat penyimpanan dokumen administrasi kesekretariatan maupun dokumen administrasi kepaniteraan aktif yang berbentuk tulisan, rekaman suara, rekaman gambar dan/atau dokumen elektronik.
44. Ruang Alat Tulis Kantor (ATK) adalah ruang kantor yang diatur dan disusun sedemikian rupa untuk kebutuhan menyimpan barang-barang alat tulis kantor untuk penyelesaian perkara.
45. Ruang Koordinasi Akreditasi Penjaminan Mutu (APM)/Zona Integritas (ZI) adalah ruang kerja yang diatur dan disusun sedemikian rupa sebagai tempat koordinasi

dan penyimpanan dokumen pembangunan APM/ZI di pengadilan, serta dapat difungsikan sebagai tempat penyampaian informasi kepada media massa yang membutuhkan.

46. Ruang *Teleconference* adalah ruang kantor yang diatur dan disusun sedemikian rupa untuk pertemuan jarak jauh bagi Pengadilan Tingkat Pertama melalui media digital.
47. Ruang *Command Center* adalah ruang kantor yang diatur dan disusun sedemikian rupa sebagai pusat kendali berbasis teknologi informasi dan komunikasi untuk Pengadilan Tingkat Banding mengkoordinasikan Pengadilan Tingkat Pertama yang berada di bawahnya.
48. *Resepsionis* adalah tempat layanan yang diatur dan disusun sedemikian rupa untuk menerima dan melayani tamu pengadilan.
49. Ruang Pelayanan Terpadu Satu Pintu (PTSP) adalah ruang pelayanan secara terintegrasi dalam satu kesatuan proses dimulai dari tahap awal sampai dengan tahap penyelesaian produk pelayanan pengadilan melalui satu pintu.
50. Tempat Tunggu Layanan PTSP adalah tempat layanan yang diatur dan disusun sedemikian rupa untuk menunggu dalam proses pelayanan di PTSP.
51. Bank adalah meja layanan yang berada di ruang PTSP digunakan sebagai tempat transaksi pembayaran panjar perkara pada Pengadilan Negeri, Pengadilan Agama, Mahakamah Syar'iyah dan Pengadilan Tata Usaha Negara.
52. Ruang Anjungan Gugatan Mandiri adalah suatu sarana yang disediakan pengadilan guna memberikan pelayanan kepada para pengguna yang terdaftar pada e-Court.

53. Tempat bermain anak adalah tempat layanan yang diatur dan disusun sedemikian rupa sebagai tempat bermain bagi pengunjung persidangan yang membawa anak.
54. Ruang Kesehatan adalah ruang pelayanan yang digunakan untuk memberi pertolongan pertama bagi aparaturnya peradilan dan para pencari keadilan.
55. Ruang Laktasi adalah ruang layanan yang diatur dan disusun sedemikian rupa bagi ibu menyusui.
56. Ruang Ibadah Disabilitas adalah ruang layanan yang diatur dan disusun sedemikian rupa untuk ibadah bagi penyandang disabilitas yang beragama Islam.
57. Tempat Tamu Terbuka adalah tempat yang digunakan untuk menerima tamu dan mudah dilihat oleh orang lain.
58. Ruang Perpustakaan adalah ruang layanan yang disediakan untuk tempat membaca, memelihara dan menggunakan koleksi buku, artikel serta informasi pengadilan.
59. Ruang Sidang Utama adalah ruang layanan persidangan yang ukurannya besar, diatur dan disusun sedemikian rupa untuk kebutuhan memeriksa, mengadili dan memutus perkara yang mendapat perhatian publik dan juga berfungsi sebagai aula pada pengadilan tingkat banding.
60. Ruang Sidang Biasa adalah ruang layanan persidangan yang ukurannya sedang, diatur dan disusun sedemikian rupa untuk kebutuhan memeriksa, mengadili dan memutus perkara.
61. Ruang Sidang Anak adalah adalah ruang layanan persidangan yang diatur dan disusun sedemikian rupa

untuk kebutuhan memeriksa, mengadili dan memutus perkara anak.

62. Ruang Tunggu Sidang adalah ruang layanan yang diatur dan disusun sedemikian rupa untuk menunggu persidangan.
63. Ruang Inzage adalah ruang layanan untuk pemeriksaan berkas bagi masyarakat.
64. Ruang Ramah Anak Putra/Putri adalah ruang layanan yang diatur dan disusun sedemikian rupa bagi terdakwa anak yang akan mengikuti persidangan.
65. Ruang Saksi Korban Anak adalah ruang layanan yang diatur dan disusun sedemikian rupa bagi anak yang menjadi saksi/korban.
66. Ruang Saksi/Korban adalah ruang layanan yang diatur dan disusun sedemikian rupa sebagai ruang tunggu bagi saksi/korban pada proses persidangan.
67. Ruang Oditur adalah ruang tunggu yang diatur dan disusun sedemikian rupa bagi Penuntut Umum sebelum persidangan pada Peradilan Militer.
68. Ruang Jaksa adalah ruang tunggu yang diatur dan disusun sedemikian rupa bagi Penuntut Umum sebelum persidangan pada Pengadilan Negeri.
69. Ruang Penasihat Hukum adalah ruang tunggu penasihat hukum yang diatur dan disusun sedemikian rupa sebelum persidangan pada Pengadilan Negeri, Pengadilan Agama, Mahkamah Syar'iyah dan Pengadilan Tata Usaha Negara.
70. Ruang Mediator adalah ruang tunggu Mediator Non Hakim yang diatur dan disusun sedemikian rupa sebelum dilakukan mediasi pada Pengadilan Agama.

71. Ruang Pos Bantuan Hukum (Posbakum) adalah ruangan yang diatur dan disusun sedemikian rupa untuk memberikan bantuan hukum pada masyarakat/para pihak secara gratis (tanpa biaya) dilakukan oleh pengadilan yang bekerja sama dengan advokat berbadan usaha.
72. Ruang Mediasi adalah ruang layanan yang diatur dan disusun sedemikian rupa untuk menyelesaikan perselisihan para pihak oleh Mediator, termasuk di dalamnya ruang kaukus sebagai tempat pertemuan bagi Mediator dengan salah satu pihak tanpa dihadiri pihak lainnya.
73. Ruang Diversi adalah ruangan yang diatur dan disusun sedemikian rupa untuk ruang pengalihan penyelesaian perkara pidana anak dari proses peradilan ke proses di luar peradilan pidana.
74. Ruang Balai Pemasarakatan (Bapas) adalah ruang tunggu yang diatur dan disusun sedemikian rupa untuk unit pelaksana teknis (UPT) dibawah naungan Direktorat Jenderal Pemasarakatan sebelum persidangan pada Pengadilan Negeri dan Mahkamah Syar'iyah.
75. Ruang Pekerja Sosial adalah ruang tunggu yang diatur dan disusun sedemikian rupa untuk salah satu pihak yang mempunyai tugas dalam menangani anak berhadapan dengan hukum.
76. Ruang Barang Bukti adalah ruang layanan yang diatur dan disusun sedemikian rupa untuk kebutuhan penyimpanan sementara bukti-bukti yang akan diajukan pada persidangan.
77. Ruang Tahanan Laki-Laki adalah ruang layanan yang diatur dan disusun sedemikian rupa bagi terdakwa laki-

laki untuk menunggu persidangan pada Pengadilan Militer Utama, Pengadilan Militer Tinggi, Pengadilan Negeri, Mahkamah Syar'iyah dan Pengadilan Militer.

78. Ruang Tahanan Perempuan adalah ruang layanan yang diatur dan disusun sedemikian rupa bagi terdakwa perempuan untuk menunggu persidangan pada Pengadilan Militer Utama, Pengadilan Militer Tinggi, Pengadilan Negeri, Mahkamah Syar'iyah dan Pengadilan Militer.
79. Ruang Jaga Polisi adalah ruangan yang diatur dan disusun sedemikian rupa untuk Polisi menjaga tahanan pada Pengadilan Negeri dan Mahkamah Syar'iyah.
80. Ruang Polisi Militer (PM) adalah ruangan yang diatur dan disusun sedemikian rupa untuk Polisi Militer menjaga tahanan pada Pengadilan Militer.
81. Ruang Pemeriksaan Persiapan Persidangan adalah ruang layanan yang diatur dan disusun sedemikian rupa sebagai tempat pemeriksaan berkas sebelum masuk ke persidangan pada Pengadilan Tata Usaha Negara.
82. Ruang Senjata adalah ruang kantor yang diatur dan disusun sedemikian rupa untuk penyimpanan senjata bagi saksi yang akan dimintai keterangan dalam persidangan pada Pengadilan Militer.
83. Ruang Pantri adalah ruang tempat menyimpan dan mencuci peralatan makan/minum pegawai pengadilan.
84. Ruang Aula adalah ruangan besar yang dapat digunakan untuk rapat, acara seremonial, dan sebagainya.
85. Ruang Janitor adalah ruang penyimpanan alat-alat kebersihan.
86. Toilet atau *Water Closet* (WC) adalah kamar kecil atau tempat buang air kecil atau besar.

87. Toilet atau *Water Closet* (WC) Disabilitas adalah kamar kecil atau tempat buang air kecil atau besar bagi penyandang disabilitas.
88. Mushola adalah tempat ibadah bagi Pegawai Pengadilan yang beragama Islam.
89. *Emergency Exit* adalah pintu keluar khusus untuk keadaan darurat seperti kebakaran dan gempa bumi.
90. Gudang adalah ruangan untuk menyimpan berbagai macam barang yang sudah rusak dan tidak terpakai.
91. Ruang Panel adalah ruang yang digunakan untuk menempatkan komponen listrik.
92. Ruang Server adalah ruang penyimpanan jenis layanan (*service*) tertentu dalam sebuah jaringan komputer dan termasuk di dalamnya Panel Audio.
93. Penyandang Disabilitas adalah setiap orang yang mengalami keterbatasan fisik, intelektual, mental, dan/atau sensorik dalam jangka waktu lama dalam berinteraksi dengan lingkungannya berdasarkan kesamaan hak.
94. Taman adalah ruang hijau yang berada di dalam bangunan gedung sebagai pendukung *green building* yang berisikan aneka jenis tanaman.
95. Bangunan Pos Jaga adalah bangunan pendukung gedung kantor yang berfungsi sebagai tempat penjaga keamanan kantor.
96. *Power House* adalah bangunan pendukung gedung kantor termasuk di dalamnya rumah genset dan pipa/pompa air.

PEDOMAN STANDARISASI

A. TANAH

1. Tanah Bangunan Kantor Pemerintah (2010104001)

Tanah merupakan modal dasar bagi pembangunan gedung kantor pengadilan. Tanah gedung kantor pengadilan haruslah merupakan tanah negara yang dikuasai sepenuhnya oleh Mahkamah Agung dengan diterbitkannya sertifikat tanah atas nama Pemerintah RI c.q. Mahkamah Agung. Kepemilikan tanah gedung kantor pengadilan dapat diperoleh melalui pengadaan tanah yang dibiayai oleh APBN atau diperoleh dari sumber lainnya yang sah.

Dalam melakukan pengadaan tanah untuk gedung kantor pengadilan, harus melihat beberapa aspek/kriteria sebagai unsur utama ditetapkannya tanah tersebut untuk gedung kantor pengadilan. Aspek/kriteria tersebut antara lain:

a. Lokasi Tanah

Lokasi tanah yang strategis dan memadai merupakan syarat utama berdirinya suatu kantor pengadilan. Untuk pengadilan tingkat banding lokasi tanah harus berada di tepi jalan protokol tingkat provinsi sedangkan untuk pengadilan tingkat pertama lokasi tanah harus terletak di tepi jalan utama/protokol di kota/kabupaten tersebut. Lokasi tanah sudah atau direncanakan dilalui oleh transportasi umum. Hal ini akan memudahkan akses bagi para pencari keadilan.

Penetapan lokasi tanah yang strategis harus mempertimbangkan Rencana Tata Ruang Wilayah (RTRW) setempat. Lokasi tanah tersebut merupakan wilayah yang ditetapkan untuk area perkantoran dan diutamakan satu lokasi atau berdekatan dengan lokasi pengadilan yang lainnya.

b. Kondisi Topografi

Kondisi topografi tanah direkomendasikan lebih tinggi dari permukaan jalan. Dalam hal tidak ditemukan lahan yang mempunyai topografi ideal sebagaimana dimaksud, maka harus dilakukan pematangan lahan maupun tindakan teknis lainnya agar lahan tanah dimaksud menjadi ideal dan layak untuk dibangun bangunan gedung kantor pengadilan di atasnya.

c. Luasan Tanah

Luasan tanah bangunan gedung kantor pengadilan sudah termasuk dengan luasan tanah untuk bangunan sidang dan bangunan pendukung. Lebar muka lahan yang dipersyaratkan untuk masing-masing kelas pengadilan yaitu minimal ≥ 50 meter.

Kebutuhan standar ukuran dan luasan tanah untuk gedung kantor pengadilan dapat diklasifikasikan sebagai berikut:

No.	Lingkungan Satuan Kerja	Luasan (m ²)
1	2	3
A.	Peradilan Umum	
	Pengadilan Tinggi	≥ 6.400
	Pengadilan Negeri Kelas I A Khusus	≥ 10.795
	Pengadilan Negeri Kelas I A	≥ 9.010
	Pengadilan Negeri Kelas I B	≥ 7.820
	Pengadilan Negeri Kelas II	≥ 6.300
B.	Peradilan Agama	
	Pengadilan Tinggi Agama	≥ 6.400

No.	Lingkungan Satuan Kerja	Luasan (m ²)
1	2	3
	Pengadilan Agama Kelas I A	≥ 6.435
	Pengadilan Agama Kelas I B	≥ 5.265
	Pengadilan Agama Kelas II	≥ 4.590
C. Mahkamah Syar'iyah		
	Mahkamah Syar'iyah Provinsi	≥ 6.400
	Mahkamah Syar'iyah Kelas I A	≥ 7.650
	Mahkamah Syar'iyah Kelas I B	≥ 6.020
	Mahkamah Syar'iyah Kelas II	≥ 5.600
D. Peradilan Militer		
	Pengadilan Militer Utama	≥ 6.400
	Pengadilan Militer Tinggi	≥ 6.400
	Pengadilan Militer Tipe A	≥ 4.995
	Pengadilan Militer Tipe B	≥ 4.995
E. Peradilan Tata Usaha Negara		
	Pengadilan Tinggi Tata Usaha Negara	≥ 6.400
	Pengadilan Tata Usaha Negara Tipe A	≥ 6.820

No.	Lingkungan Satuan Kerja	Luasan (m ²)
1	2	3
	Pengadilan Tata Usaha Negara Tipe B	≥ 5.940
	Pengadilan Tata Usaha Negara Tipe C	≥ 5.130

Satuan kerja yang sudah mempunyai tanah dan bangunan gedung kantor yang memadai tetap berpedoman pada pola yang sudah ada dan tidak perlu dilakukan penyesuaian luasan tata ruangnya.

Dalam hal tidak ditemukan lahan yang luasannya memenuhi standar sebagaimana tabel di atas, maka satuan kerja pengadilan tetap memanfaatkan lahan yang ada dan dimungkinkan dengan menambah jumlah lantai bangunan.

2. Tanah Bangunan Perumahan/G. Tempat Tinggal (2010101)

Tanah bangunan perumahan/g. tempat tinggal terdiri dari tanah bangunan rumah negara golongan I, II, III dan mess/asrama/wisma merupakan tanah yang dikuasai sepenuhnya oleh Mahkamah Agung dengan diterbitkannya sertifikat tanah atas nama Pemerintah RI c.q. Mahkamah Agung. Kepemilikan tanah bangunan rumah negara dapat diperoleh melalui pengadaan tanah yang dibiayai oleh APBN atau diperoleh dari sumber lainnya yang sah.

Luasan tanah rumah negara dapat diklasifikasikan sebagai berikut:

NO.	TIPE RUMAH NEGARA	LUAS TANAH (M ²)
1.	Tipe Khusus	1.000 m ²

NO.	TIPE RUMAH NEGARA	LUAS TANAH (M ²)
2.	A	600 m ²
3.	B	350 m ²
4.	C	200 m ²
5.	D	120 m ²

Dalam hal besaran luas tanah telah diatur dalam Rencana Tata Ruang Wilayah (RTRW) yang ditetapkan dalam Peraturan Daerah setempat, maka luas tanah dapat disesuaikan mengacu pada RTRW tersebut.

Dalam hal rumah negara dibangun dalam bentuk bangunan gedung bertingkat/rumah susun, maka luas tanah disesuaikan dengan kebutuhan dengan memperhatikan RTRW.

Tanah untuk Rumah Negara dapat memiliki luas melebihi luas tanah maksimum dengan toleransi yang didasarkan pada lokasi Rumah Negara sebagai berikut:

NO	LOKASI RUMAH NEGARA	TOLERANSI MAKSIMUM
1	Daerah Khusus Ibukota (DKI) Jakarta	20%
2	Ibukota Provinsi	30%
3	Ibukota Kabupaten/Kota	40%
4	Pedesaan	50%

B. BANGUNAN GEDUNG

1. Bangunan Gedung Kantor Permanen (4010101001)

Penyediaan bangunan gedung kantor pengadilan yang layak dan representatif bagi pengadilan mempunyai arti yang sangat penting mengingat bahwa pengadilan adalah suatu instansi yang secara langsung melayani masyarakat dalam memberikan layanan peradilan.

Tersedianya bangunan gedung yang baik dan mampu menampung semua kegiatan pengadilan akan menciptakan suasana tenang dan tertib serta meningkatkan kewibawaan pengadilan. Dalam membangun bangunan gedung kantor pengadilan tidak boleh mengesampingkan ciri khas dari gedung kantor pengadilan yang telah ditetapkan antara lain, pada bagian depan mempunyai 4 (empat) pilar/tiang kokoh berdiri tegak yang menunjukkan Mahkamah Agung terdiri dari 4 (empat) lingkungan badan peradilan dan kekokohan dalam menegakkan keadilan. Selain itu, 4 (empat) pilar/tiang juga mengandung arti adanya asas proses peradilan, yaitu cepat, sederhana, biaya ringan, dan memenuhi rasa keadilan masyarakat.

Pola tata ruang kantor pengadilan terdiri dari ruang kerja, ruang pelayanan dan ruang pendukung. Tata ruang kantor pengadilan harus memisahkan antara ruang kerja dengan ruang pelayanan demi terciptanya tata kelola pemerintahan yang baik (good governance).

Pemisahan ini juga dilakukan untuk menjamin netralitas aparatur pengadilan, keamanan dan terjaminnya layanan pengadilan satu pintu. Dengan pemisahan ini diharapkan masyarakat pencari keadilan akan lebih leluasa dan mudah dalam mengakses layanan pengadilan.

Dalam melakukan perencanaan pembangunan gedung kantor harus diperhatikan persyaratan sebagai berikut:

a. Persyaratan Umum

Persyaratan umum bangunan gedung kantor pengadilan meliputi:

- i. Telah dibentuknya satuan kerja pengadilan berdasarkan peraturan perundang-undangan;
- ii. Perangkat kantor pengadilan telah dibentuk dan siap melaksanakan tugas;
- iii. Kantor pengadilan telah diresmikan operasionalisasinya oleh Ketua Mahkamah Agung Republik Indonesia.

b. Persyaratan Administratif

Persyaratan administratif bangunan gedung kantor pengadilan antara lain:

Status hak atas tanah dan/atau pemanfaatan dari pemegang hak atas tanah;

- i. Status kepemilikan bangunan gedung kantor; dan
- ii. Persetujuan Bangunan Gedung (PBG) gedung kantor.

Selain hal-hal tersebut di atas, bangunan gedung kantor juga harus mendapat persetujuan Rencana Kebutuhan Barang Milik Negara (RKBMN) dari Direktorat Jenderal Kekayaan Negara (DJKN), memiliki dokumen pendanaan, dokumen perencanaan, dan dokumen pembangunan.

Setiap Bangunan Gedung Kantor Pengadilan yang berdiri sebagian atau seluruhnya di atas tanah Pemerintah RI cq Mahkamah Agung harus memiliki kejelasan status hak atas tanah. Status hak atas tanah dapat berupa:

- i. Sertifikat tanah hak pakai; dan/atau
 - ii. Tercatat sebagai tanah bangunan kantor pemerintah pada masing-masing satuan kerja di lingkungan Mahkamah Agung dan Badan Peradilan di Bawahnya.
- c. Persyaratan Teknis

Persyaratan teknis bangunan gedung kantor meliputi:

- i. Struktur bangunan;
- ii. Kondisi wilayah; dan
- iii. Lokasi lahan tanah.

Selain itu Mahkamah Agung memiliki karakter khusus untuk menyeragamkan gedung pengadilan antara lain:

- i. Border dinding *entrance vertical* bahan aluminium composite panel (ACP) Beige Red;
- ii. Border dinding vertical bahan aluminium composite panel (ACP) Mahogany Brown;
- iii. Warna cat dinding menggunakan cat tembok setara womilek warna putih permai kode E.2000;
- iv. Warna pilar gedung kantor cat tembok warna putih permai bentuk segi 4 (empat)
- v. Sepatu pilar dan dinding dasar sama dengan border dinding vertical yaitu Aluminium Composite Panel (ACP) Mahogany Brown. Tinggi sepatu pilar 100 cm bentuk segi 4 (empat);
- vi. Kusen pintu ruang sidang, ruang Ketua, ruang Wakil Ketua, ruang Panitera dan ruang Sekretaris menggunakan kusen dan pintu panel;
- vii. Atap gedung menggunakan warna merah marun;
- viii. Perubahan tata ruang sesuai dengan luas dan kondisi lahan serta di koordinasikan ke Biro Perlengkapan.

Kondisi teknis gedung bangunan kantor juga harus memperhatikan ketentuan peraturan dari pemerintah daerah setempat, meliputi:

i. Karakteristik Daerah

Indonesia memiliki ragam suku bangsa yang bermacam-macam. Setiap suku memiliki budaya yang berbeda-beda pula. Ada beberapa daerah yang karakteristik budaya daerahnya ditetapkan menjadi peraturan daerah (perda) yang mengikat setiap masyarakat atau instansi yang berada di daerah tersebut.

Bangunan Gedung kantor pengadilan sudah ditetapkan bentuk dan strukturnya dalam pedoman ini, namun demikian terhadap adanya peraturan daerah yang menginginkan karakteristik budaya daerah muncul dalam bentuk bangunan kantor pengadilan masih diperbolehkan dengan tanpa mengurangi bentuk bangunan gedung kantor pengadilan yang telah ditetapkan prototipenya. Penambahan aksesoris kedaerahan pada bangunan gedung kantor pengadilan atas persetujuan Sekretaris Mahkamah Agung selaku Pengguna Barang.

ii. Struktur Khusus

Gedung bangunan kantor pengadilan sebagaimana telah ditetapkan prototipenya dibangun dengan struktur yang sudah baku selayaknya sebuah bangunan gedung kantor. Terhadap daerah-daerah yang wilayahnya merupakan zona merah bencana seperti rawan gempa, struktur tanah yang labil, tanah

gambut atau rawa dan/atau berada di lokasi perbukitan membutuhkan struktur bangunan khusus, oleh karena itu terhadap kondisi seperti hal tersebut memerlukan perlakuan dan perencanaan tersendiri.

Ketentuan struktur bangunan harus didasarkan atas analisis dinas pekerjaan umum setempat sedangkan bentuk bangunan dan tata ruang kantor tetap mengacu pada pedoman ini. Terhadap wilayah yang memerlukan struktur bangunan khusus dimungkinkan dengan persetujuan Sekretaris Mahkamah Agung selaku Pengguna Barang.

d. Luasan Bangunan Gedung Kantor Pengadilan

Guna mendukung kebutuhan layanan dan operasional Pengadilan di lingkungan Mahkamah Agung dan Badan Peradilan di Bawahnya sesuai dengan tugas fungsi dan beban kerja pengadilan, dibutuhkan tata ruang yang mengakibatkan luasan bangunan masing-masing gedung pengadilan berbeda-beda, yaitu:

No	Lingkungan Satker	Luas Bangunan (m)
1	2	3
A.	Peradilan Umum	
	Pengadilan Tinggi	2.560
	Pengadilan Negeri Kelas I A Khusus	4.318
	Pengadilan Negeri Kelas I A	3.604
	Pengadilan Negeri Kelas I B	3.128
	Pengadilan Negeri Kelas II	2.520

No	Lingkungan Satker	Luas Bangunan (m)
1	2	3
B. Peradilan Agama		
	Pengadilan Tinggi Agama	2.560
	Pengadilan Agama Kelas I A	2.574
	Pengadilan Agama Kelas I B	2.106
	Pengadilan Agama Kelas II	1.836
Mahkamah Syar'iyah Aceh		
	Mahkamah Syar'iyah Kelas I A	3.060
	Mahkamah Syar'iyah Kelas I B	2.408
	Mahkamah Syar'iyah Kelas II	2.240
C. Peradilan Militer		
	Pengadilan Militer Utama	2.560
	Pengadilan Militer Tinggi	2.560
	Pengadilan Militer Tipe A	1.998
	Pengadilan Militer Tipe B	1.998
D. Peradilan Tata Usaha Negara		

No	Lingkungan Satker	Luas Bangunan (m)
1	2	3
	Pengadilan Tinggi Tata Usaha Negara	2.560
	Pengadilan Tata Usaha Negara Tipe A	2.728
	Pengadilan Tata Usaha Negara Tipe B	2.376
	Pengadilan Tata Usaha Negara Tipe C	2.052

e. Tata Ruang Gedung Kantor Pengadilan

Tata ruang gedung kantor pengadilan adalah pengaturan atau tata letak ruang gedung kantor dalam rangka pelaksanaan tugas dan fungsi pengadilan. Tata ruang kantor dipergunakan untuk proses perencanaan, pengadaan, pengendalian dan pemanfaatan ruang kantor. Kebutuhan ruang gedung kantor pengadilan meliputi:

a) Pengadilan Tingkat Banding

No.	TATA RUANG	PENGADILAN TINGKAT BANDING					
		PT	PTA	MS Provinsi	MILTAMA	MILTI	PT TUN
A.	RUANG KERJA						
1.	Ketua	✓	✓	✓	✓	✓	✓
2.	Wakil Ketua	✓	✓	✓	✓	✓	✓
3.	Hakim Tinggi	✓	✓	✓	-	-	✓
4.	Hakim Militer Utama	-	-	-	✓	-	-
5.	Hakim Militer Tinggi	-	-	-	-	✓	-
6.	Sekretaris	✓	✓	✓	✓	✓	✓
7.	Panitera	✓	✓	✓	✓	✓	✓
8.	Kepala Bagian	✓	✓	✓	✓	✓	✓
9.	Panitera Muda:						
	Pidana	✓	-	-	✓	✓	-
	Perdata	✓	-	-	-	-	-
	Khusus	✓	-	-	-	-	-

No.	TATA RUANG	PENGADILAN TINGKAT BANDING					
		PT	PTA	MS Provinsi	MILTAMA	MILTI	PT TUN
	Hukum	✓	✓	✓	✓	✓	✓
	Banding	-	✓	✓	-	-	-
	Panitera Muda Jinayah	-	-	✓	-	-	-
	Panitera Muda Tata Usaha Militer	-	-	-	✓	✓	-
	Panitera Muda Perkara	-	-	-	-	-	✓
10.	Kepala Sub Bagian	✓	✓	✓	✓	✓	✓
11.	Panitera Pengganti	✓	✓	✓	✓	✓	✓
12.	Jabatan Fungsional	✓	✓	✓	✓	✓	✓
13.	Bendahara	✓	✓	✓	✓	✓	✓
14.	Musyawaharah Hakim	✓	✓	✓	✓	✓	✓
15.	Rapat Kepaniteraan	✓	✓	✓	✓	✓	✓
16.	Rapat Kesekretariatan	✓	✓	✓	✓	✓	✓
17.	Arsip Perkara Inaktif	✓	✓	✓	✓	✓	✓
18.	Arsip Kesekretariatan	✓	✓	✓	-	-	✓
19.	<i>Command Center</i>	✓	✓	✓	✓	✓	✓
20.	ATK	✓	✓	✓	✓	✓	✓
B. RUANG PELAYANAN							
1.	Lobby / Tempat Tamu Terbuka	✓	✓	✓	✓	✓	✓
2.	Meja Pelayanan Terpadu Satu Pintu (PTSP)	✓	✓	✓	✓	✓	✓

No.	TATA RUANG	PENGADILAN TINGKAT BANDING					
		PT	PTA	MS Provinsi	MILTAMA	MILTI	PT TUN
3.	Tempat Tunggu PTSP	✓	✓	✓	✓	✓	✓
4.	Sidang Utama	✓	✓	✓	✓	✓	✓
5.	Sidang Biasa	✓	✓	✓	✓	✓	✓
6.	Oditur	-	-	-	✓	✓	-
7.	Penasihat Hukum	-	-	-	✓	✓	✓
8.	Barang Bukti	-	-	-	✓	✓	-
9.	Tahanan	-	-	-	✓	✓	-
10.	Senjata	-	-	-	✓	✓	-
11.	Pemeriksaan dan Koordinasi APM/ZI	✓	✓	✓	✓	✓	✓
12.	Pemeriksaan Persiapan Persidangan	-	-	-	-	-	✓
13.	Media Center dan Konsultasi	✓	✓	✓	✓	✓	✓
14.	Kesehatan	✓	✓	✓	✓	✓	✓
15.	Laktasi	✓	✓	✓	✓	✓	✓
16.	Perpustakaan	✓	✓	✓	✓	✓	✓
17.	Polisi Militer (PM)	-	-	-	✓	✓	-
18.	Bermain Anak	✓	✓	✓	✓	✓	✓
C.	RUANG PENDUKUNG						
1.	Pantri	✓	✓	✓	✓	✓	✓
2.	Janitor	✓	✓	✓	✓	✓	✓

No.	TATA RUANG	PENGADILAN TINGKAT BANDING					
		PT	PTA	MS Provinsi	MILTAMA	MILTI	PT TUN
3.	Panel	✓	✓	✓	✓	✓	✓
4.	Gudang	✓	✓	✓	✓	✓	✓
5.	Mushola	✓	✓	✓	✓	✓	✓
6.	Taman	✓	✓	✓	✓	✓	✓
7.	Lorong / Selasar	✓	✓	✓	✓	✓	✓
8.	Toilet / WC Laki-Laki	✓	✓	✓	✓	✓	✓
9.	Toilet / WC Perempuan	✓	✓	✓	✓	✓	✓
10.	Toilet / WC Disabilitas	✓	✓	✓	✓	✓	✓
11.	Tangga	✓	✓	✓	✓	✓	✓
12.	<i>Emergency Exit</i>	✓	✓	✓	✓	✓	✓
13.	Mushola Pengunjung	-	-	-	-	-	✓

b) Pengadilan Tingkat Pertama

No.	TATA RUANG	PENGADILAN TINGKAT PERTAMA														
		PN				PA			MS			DILMIL		PTUN		
		IA Khusus	IA	IB	II	IA	IB	II	IA	IB	II	Tipe A	Tipe B	Tipe A	Tipe B	Tipe C
A.	RUANG KERJA															
1.	Ketua	✓	✓	✓	✓	✓	✓	✓	✓	✓	✓	✓	✓	✓	✓	✓
2.	Wakil Ketua	✓	✓	✓	✓	✓	✓	✓	✓	✓	✓	✓	✓	✓	✓	✓

No.	TATA RUANG	PENGADILAN TINGKAT PERTAMA														
		PN				PA			MS			DILMIL		PTUN		
		IA Khusus	IA	IB	II	IA	IB	II	IA	IB	II	Tipe A	Tipe B	Tipe A	Tipe B	Tipe C
3.	Hakim	✓	✓	✓	✓	✓	✓	✓	✓	✓	✓	-	-	✓	✓	✓
4.	Hakim Militer	-	-	-	-	-	-	-	-	-	-	✓	✓	-	-	-
5.	Sekretaris	✓	✓	✓	✓	✓	✓	✓	✓	✓	✓	✓	✓	✓	✓	✓
6.	Panitera	✓	✓	✓	✓	✓	✓	✓	✓	✓	✓	✓	✓	✓	✓	✓
7.	Kepala Bagian	✓	-	-	-	-	-	-	-	-	-	-	-	-	-	-
8.	Panitera Muda:															
	Pidana	✓	✓	✓	✓	-	-	-	-	-	-	✓	✓	-	-	-
	Perdata	✓	✓	✓	✓	-	-	-	-	-	-	-	-	-	-	-
	Khusus	✓	✓	✓	✓	-	-	-	-	-	-	-	-	-	-	-
	Hukum	✓	✓	✓	✓	✓	✓	✓	✓	✓	✓	✓	✓	✓	✓	✓
	Permohonan	-	-	-	-	✓	✓	✓	✓	✓	✓	-	-	-	-	-
	Gugatan	-	-	-	-	✓	✓	✓	✓	✓	✓	-	-	-	-	-
	Jinayah	-	-	-	-	-	-	-	✓	✓	✓	-	-	-	-	-
Perkara	-	-	-	-	-	-	-	-	-	-	-	-	✓	✓	✓	
9.	Kepala Sub Bagian	✓	✓	✓	✓	✓	✓	✓	✓	✓	✓	✓	✓	✓	✓	✓
10.	Panitera Pengganti	✓	✓	✓	✓	✓	✓	✓	✓	✓	✓	✓	✓	✓	✓	✓
11.	Jurusita/Jurusita Pengganti	✓	✓	✓	✓	✓	✓	✓	✓	✓	✓	✓	✓	✓	✓	✓
12.	Jabatan Fungsional	✓	✓	✓	✓	✓	✓	✓	✓	✓	✓	✓	✓	✓	✓	✓

No.	TATA RUANG	PENGADILAN TINGKAT PERTAMA														
		PN				PA			MS			DILMIL		PTUN		
		IA Khusus	IA	IB	II	IA	IB	II	IA	IB	II	Tipe A	Tipe B	Tipe A	Tipe B	Tipe C
13.	Bendahara	✓	✓	✓	✓	✓	✓	✓	✓	✓	✓	✓	✓	✓	✓	✓
14.	Arsip Perkara Aktif	✓	✓	✓	✓	✓	✓	✓	✓	✓	✓	✓	✓	✓	✓	✓
15.	Arsip Perkara Inaktif	✓	✓	✓	✓	✓	✓	✓	✓	✓	✓	✓	✓	✓	✓	✓
16.	Musyawaharah Hakim	✓	✓	✓	✓	✓	✓	✓	✓	✓	✓	✓	✓	✓	✓	✓
17.	Rapat Kepaniteraan	✓	✓	✓	✓	✓	✓	✓	✓	✓	✓	✓	✓	✓	✓	✓
18.	Rapat Kesekretariatan	✓	✓	✓	✓	✓	✓	✓	✓	✓	✓	✓	✓	✓	✓	✓
19.	Arsip Kesekretariatan	✓	✓	✓	✓	✓	✓	✓	✓	✓	✓	✓	✓	✓	✓	✓
20.	ATK	✓	✓	✓	✓	✓	✓	✓	✓	✓	✓	✓	✓	✓	✓	✓
21.	<i>Teleconference</i>	✓	✓	✓	✓	✓	✓	✓	✓	✓	✓	✓	✓	✓	✓	✓
22.	Koordinasi APM/ZI	✓	✓	✓	✓	✓	✓	✓	✓	✓	✓	✓	✓	✓	✓	✓
23.	Server	✓	✓	✓	✓	✓	✓	✓	✓	✓	✓	✓	✓	✓	✓	✓
24.	Panel Audio	✓	✓	✓	✓	✓	✓	✓	✓	✓	✓	✓	✓	✓	✓	✓
B.	RUANG PELAYANAN															
1.	Tempat Tamu Terbuka	✓	✓	✓	✓	✓	✓	✓	✓	✓	✓	✓	✓	✓	✓	✓
2.	Meja Pelayanan Terpadu Satu Pintu (PTSP)	✓	✓	✓	✓	✓	✓	✓	✓	✓	✓	✓	✓	✓	✓	✓
3.	Tempat Tunggu PTSP	✓	✓	✓	✓	✓	✓	✓	✓	✓	✓	✓	✓	✓	✓	✓
4.	Resepsionis	-	-	-	-	✓	✓	✓	-	-	-	-	-	-	-	-
5.	Jaksa	✓	✓	✓	✓	-	-	-	✓	✓	✓	-	-	-	-	-

No.	TATA RUANG	PENGADILAN TINGKAT PERTAMA														
		PN				PA			MS			DILMIL		PTUN		
		IA Khusus	IA	IB	II	IA	IB	II	IA	IB	II	Tipe A	Tipe B	Tipe A	Tipe B	Tipe C
6.	Oditur	-	-	-	-	-	-	-	-	-	-	✓	✓	-	-	-
7.	Sidang Utama	✓	✓	✓	✓	✓	✓	✓	✓	✓	✓	✓	✓	✓	✓	✓
8.	Sidang Biasa	✓	✓	✓	✓	✓	✓	✓	✓	✓	✓	✓	✓	✓	✓	✓
9.	Sidang Ramah Anak	✓	✓	✓	✓	-	-	-	✓	✓	✓	-	-	-	-	-
10.	Pemeriksaan Persiapan Persidangan	-	-	-	-	-	-	-	-	-	-	-	-	✓	✓	✓
11.	Tunggu Sidang	✓	✓	✓	✓	✓	✓	✓	✓	✓	✓	✓	✓	✓	✓	✓
12.	Penasihat Hukum	✓	✓	✓	✓	✓	✓	✓	✓	✓	✓	✓	✓	✓	✓	✓
13.	Mediator	-	-	-	-	✓	✓	✓	-	-	-	-	-	-	-	-
14.	Saksi/Korban	✓	✓	✓	✓	-	-	-	✓	✓	✓	✓	✓	-	-	-
15.	Saksi/Korban Anak	✓	✓	✓	✓	-	-	-	✓	✓	✓	-	-	-	-	-
16.	Mediasi	✓	✓	✓	✓	✓	✓	✓	✓	✓	✓	-	-	-	-	-
17.	Kaukus	✓	✓	✓	✓	✓	✓	✓	✓	✓	✓	-	-	-	-	-
18.	Barang Bukti	✓	✓	✓	✓	-	-	-	✓	✓	✓	✓	✓	-	-	-
19.	Diversi	✓	✓	✓	✓	-	-	-	✓	✓	✓	-	-	-	-	-
20.	Balai Pemasarakatan (Bapas)	✓	✓	✓	✓	-	-	-	✓	✓	✓	-	-	-	-	-
21.	Pos Bantuan Hukum (Posbakum)	✓	✓	✓	✓	✓	✓	✓	✓	✓	✓	-	-	✓	✓	✓
22.	Pekerja Sosial	✓	✓	✓	✓	-	-	-	✓	✓	✓	-	-	-	-	-

No.	TATA RUANG	PENGADILAN TINGKAT PERTAMA														
		PN				PA			MS			DILMIL		PTUN		
		IA Khusus	IA	IB	II	IA	IB	II	IA	IB	II	Tipe A	Tipe B	Tipe A	Tipe B	Tipe C
23.	Senjata	-	-	-	-	-	-	-	-	-	-	✓	✓	-	-	-
24.	Tahanan	✓	✓	✓	✓	-	-	-	✓	✓	✓	✓	✓	-	-	-
25.	Ramah Anak	✓	✓	✓	✓	-	-	-	✓	✓	✓	-	-	-	-	-
26.	Media Center	✓	✓	✓	✓	✓	✓	✓	✓	✓	✓	✓	✓	✓	✓	✓
27.	Kesehatan	✓	✓	✓	✓	✓	✓	✓	✓	✓	✓	✓	✓	✓	✓	✓
28.	Laktasi	✓	✓	✓	✓	✓	✓	✓	✓	✓	✓	✓	✓	✓	✓	✓
29.	Perpustakaan	✓	✓	✓	✓	✓	✓	✓	✓	✓	✓	✓	✓	✓	✓	✓
30.	Bermain Anak	✓	✓	✓	✓	✓	✓	✓	✓	✓	✓	✓	✓	✓	✓	✓
31.	Drive Thru	-	-	-	-	✓	✓	✓	✓	✓	✓	-	-	-	-	-
32.	Ibadah Disabilitas	✓	✓	✓	✓	✓	✓	✓	✓	✓	✓	-	-	-	-	-
33.	Jaga Polisi	✓	✓	✓	✓	-	-	-	✓	✓	✓	-	-	-	-	-
34.	Polisi Militer (PM)	-	-	-	-	-	-	-	-	-	-	✓	✓	-	-	-
35.	Inzage	✓	✓	✓	✓	✓	✓	✓	✓	✓	✓	-	-	✓	✓	✓
C.	RUANG PENDUKUNG															
1.	Pantri	✓	✓	✓	✓	✓	✓	✓	✓	✓	✓	✓	✓	✓	✓	✓
2.	Janitor	✓	✓	✓	✓	✓	✓	✓	✓	✓	✓	✓	✓	✓	✓	✓
3.	Panel	✓	✓	✓	✓	✓	✓	✓	✓	✓	✓	✓	✓	✓	✓	✓
4.	Gudang	✓	✓	✓	✓	✓	✓	✓	✓	✓	✓	✓	✓	✓	✓	✓

No.	TATA RUANG	PENGADILAN TINGKAT PERTAMA														
		PN				PA			MS			DILMIL		PTUN		
		IA Khusus	IA	IB	II	IA	IB	II	IA	IB	II	Tipe A	Tipe B	Tipe A	Tipe B	Tipe C
5.	Mushola	✓	✓	✓	✓	✓	✓	✓	✓	✓	✓	✓	✓	✓	✓	✓
6.	Taman	✓	✓	✓	✓	✓	✓	✓	✓	✓	✓	✓	✓	✓	✓	✓
7.	Lorong / Selasar	✓	✓	✓	✓	✓	✓	✓	✓	✓	✓	✓	✓	✓	✓	✓
8.	Toilet / WC Laki-Laki	✓	✓	✓	✓	✓	✓	✓	✓	✓	✓	✓	✓	✓	✓	✓
9.	Toilet / WC Perempuan	✓	✓	✓	✓	✓	✓	✓	✓	✓	✓	✓	✓	✓	✓	✓
10.	Toilet / WC Disabilitas	✓	✓	✓	✓	✓	✓	✓	✓	✓	✓	✓	✓	✓	✓	✓
11.	Tangga	✓	✓	✓	✓	✓	✓	✓	✓	✓	✓	✓	✓	✓	✓	✓
12.	<i>Emergency Exit</i>	✓	✓	✓	✓	✓	✓	✓	✓	✓	✓	✓	✓	✓	✓	✓
13.	Mushola Pengunjung	✓	✓	✓	✓	✓	✓	✓	✓	✓	✓	-	-	✓	✓	✓

- f. Perspektif Dan Denah
 - i. Peradilan Umum
 - a) Pengadilan Tinggi



Pedoman Standarisasi Tata Ruang, Sarana dan Prasarana,
Prototipe Gedung Kantor Pengadilan

PENGADILAN TINGGI



LANTAI 1 (LUAS 1.280 M2)
SKALA 1 : 200

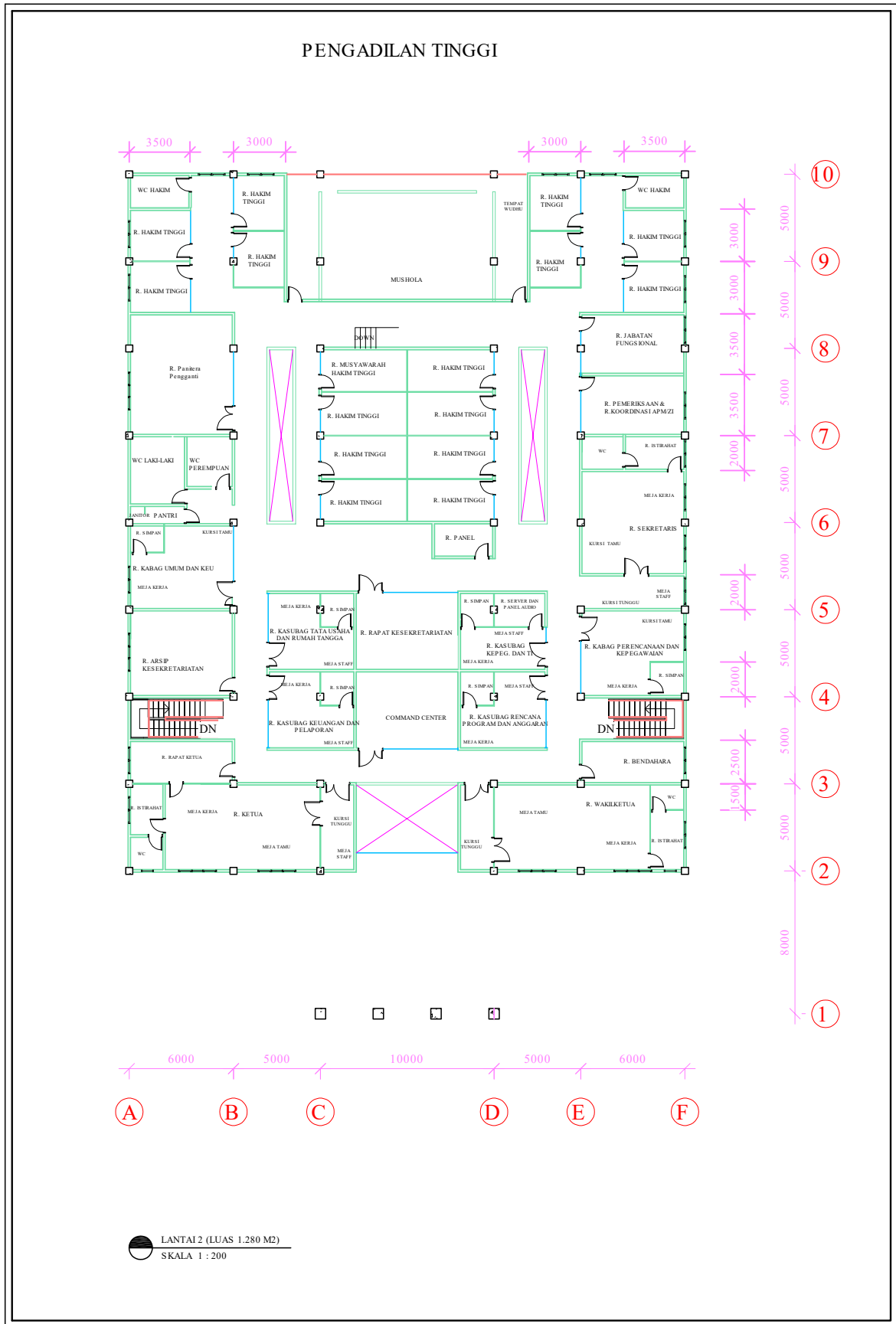

b) Pengadilan Negeri Kelas I A Khusus



Pedoman Standarisasi Tata Ruang, Sarana dan Prasarana,
Prototipe Gedung Kantor Pengadilan

PENGADILAN NEGERI KELAS 1 A KHUSUS

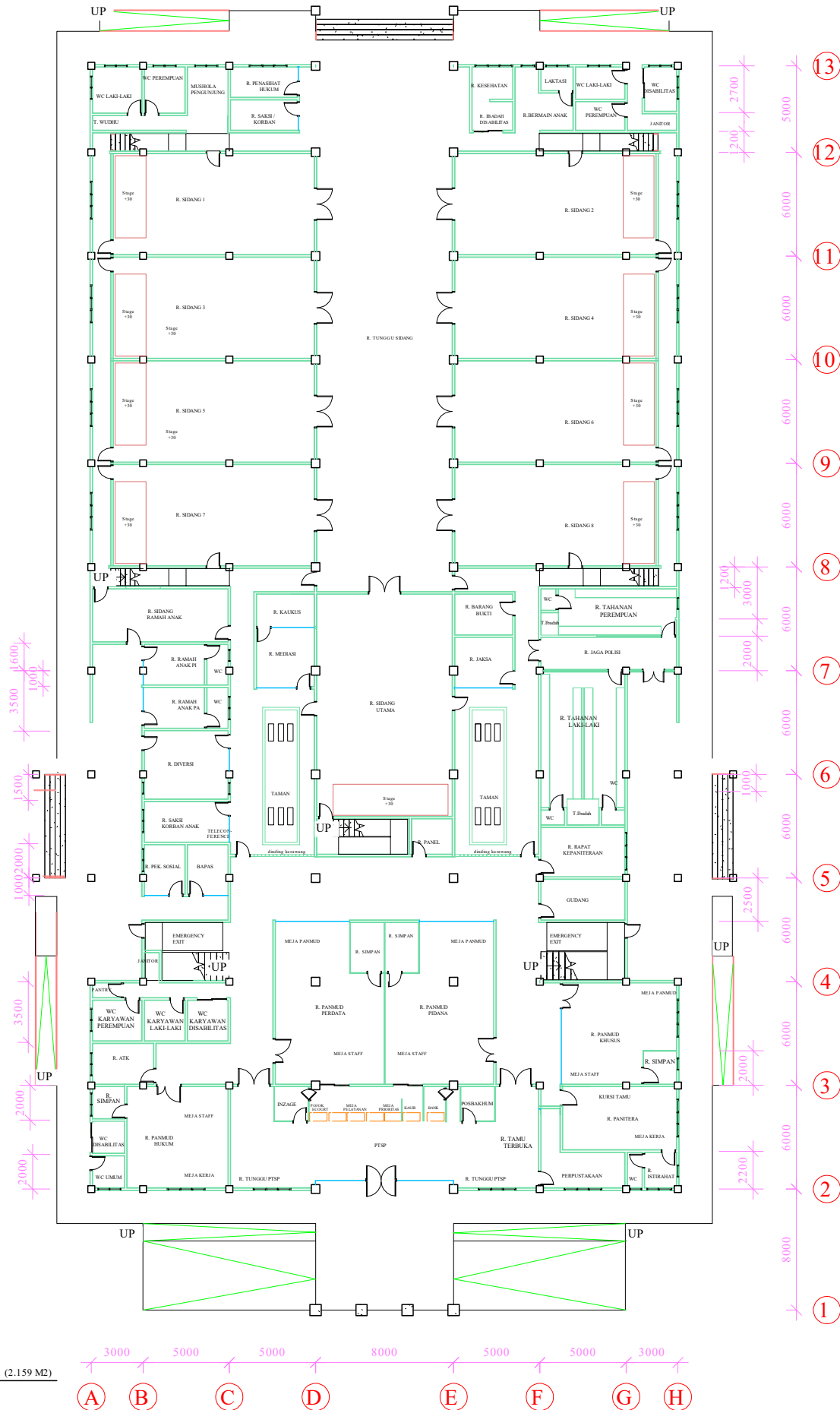

LANTAI 1 (2.159 M2)
SKALA

PENGADILAN NEGERI KELAS 1A KHUSUS

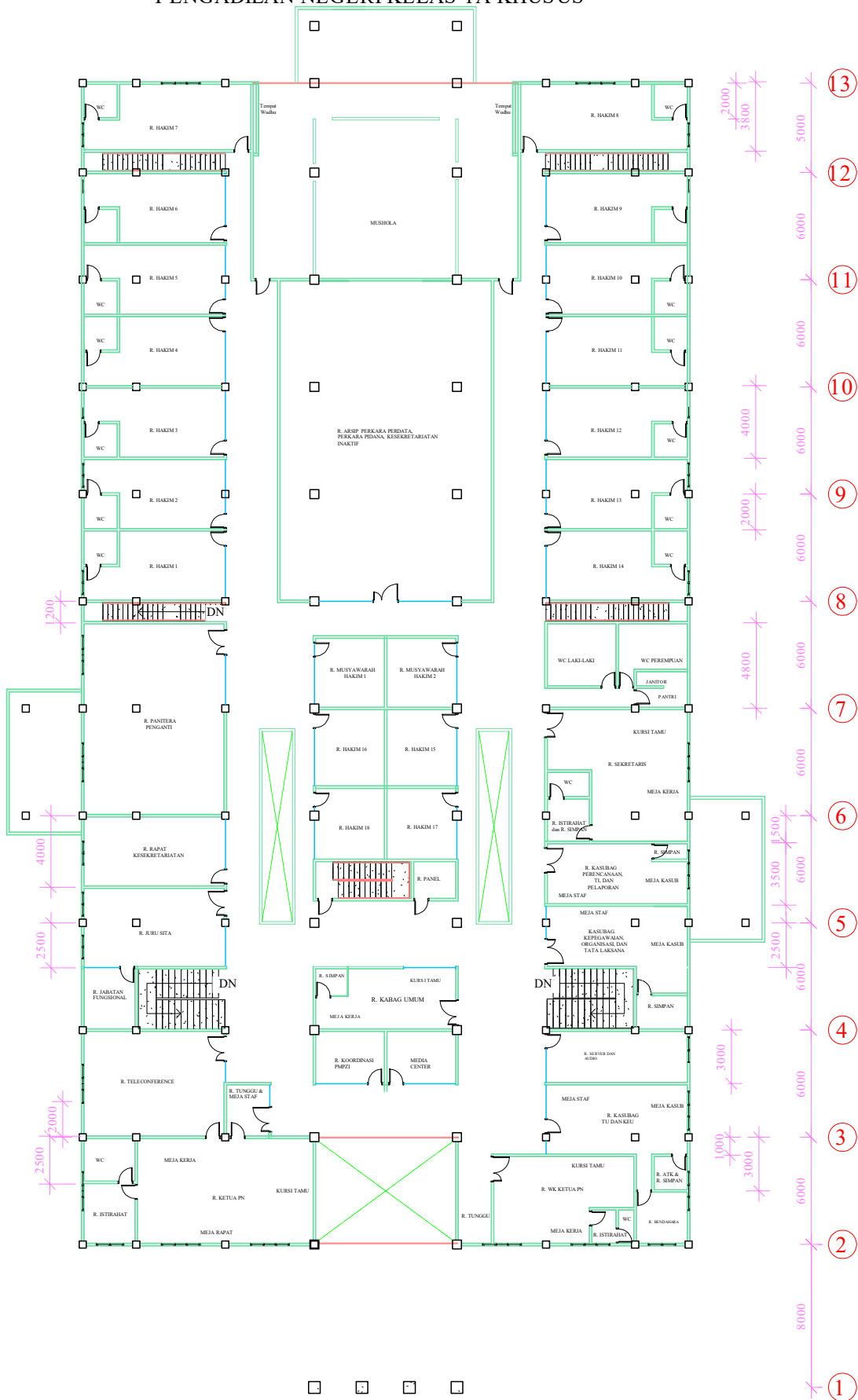

LANTAI 2 (2.159 M2)
SKALA



c) Pengadilan Negeri Kelas I A



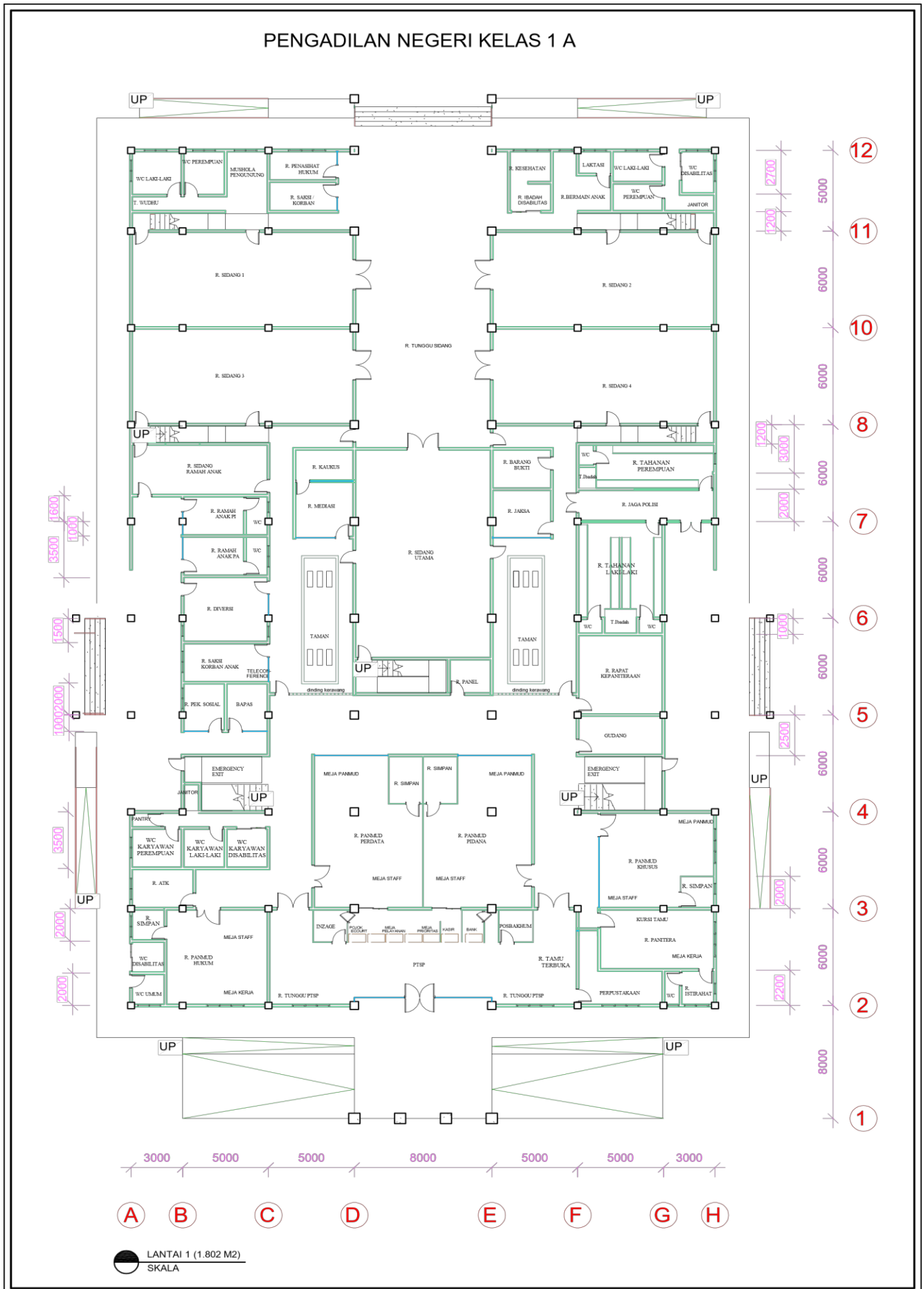

Pedoman Standarisasi Tata Ruang, Sarana dan Prasarana,
Prototipe Gedung Kantor Pengadilan

PENGADILAN NEGERI KELAS 1 A

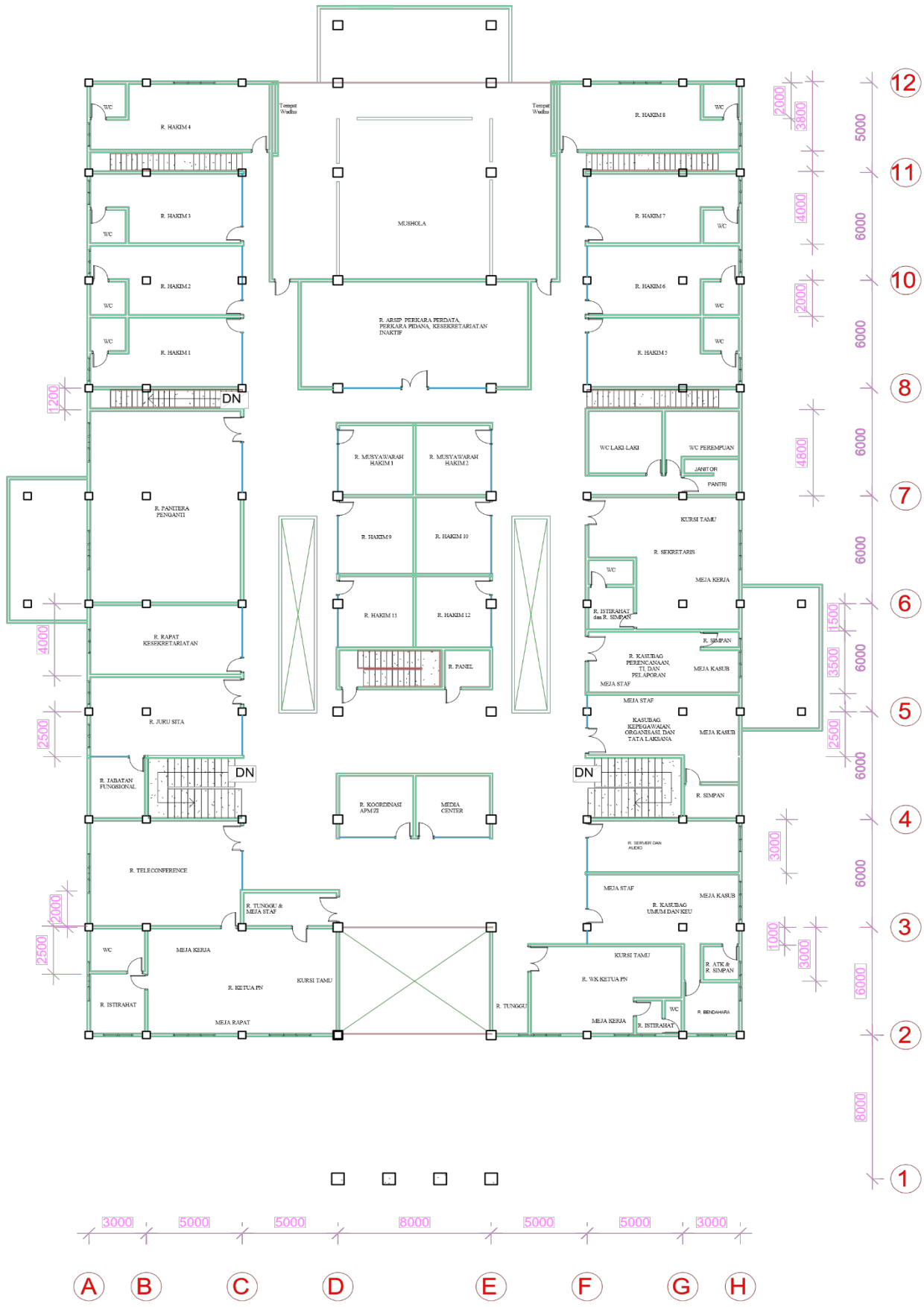

LANTAI 2 (1.802 M2)
SKALA

d) Pengadilan Negeri Kelas I B



Pedoman Standarisasi Tata Ruang, Sarana dan Prasarana,
Prototipe Gedung Kantor Pengadilan

PENGADILAN NEGERI KELAS 1 B

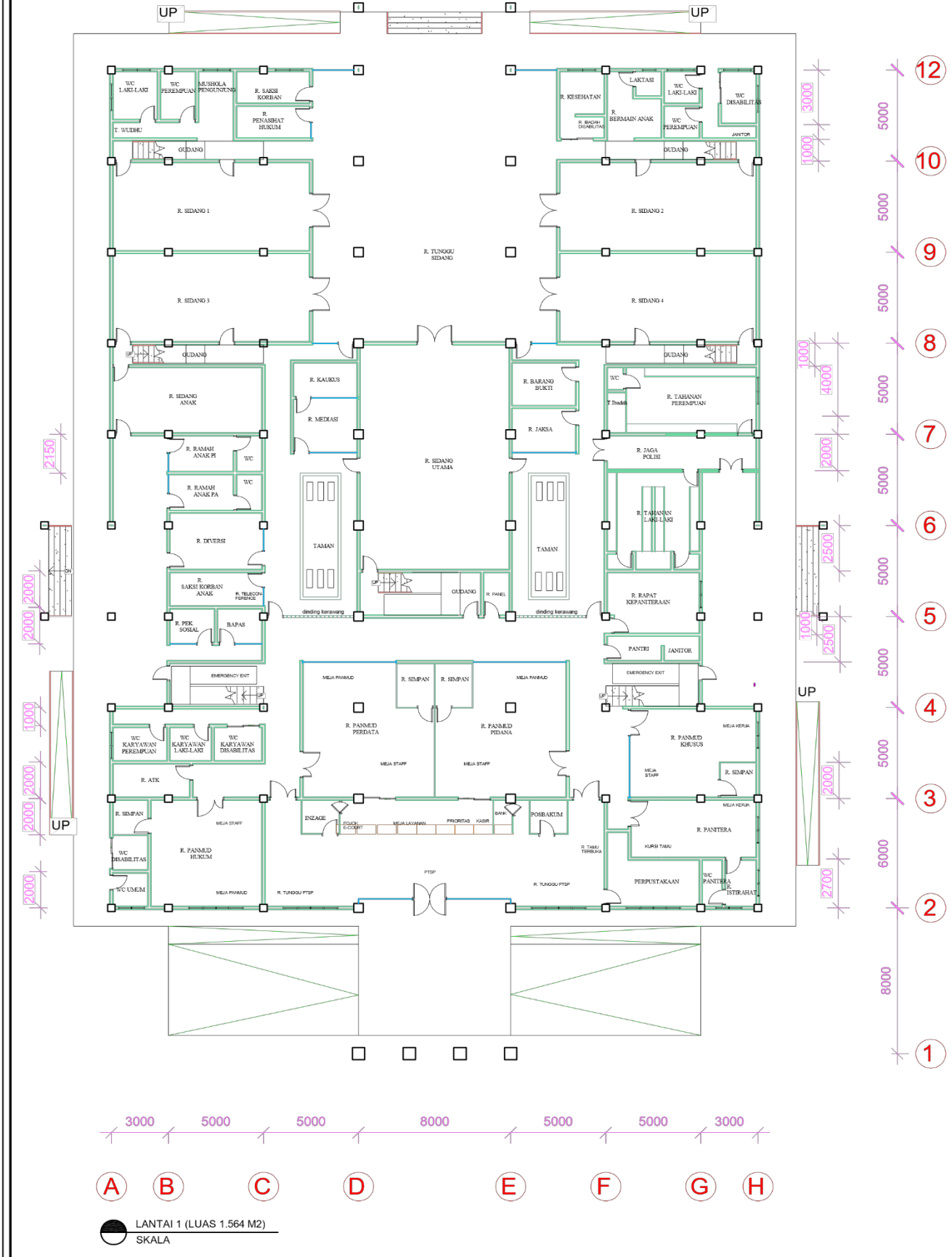

A B C D E F G H

LANTAI 1 (LUAS 1.564 M2)
SKALA

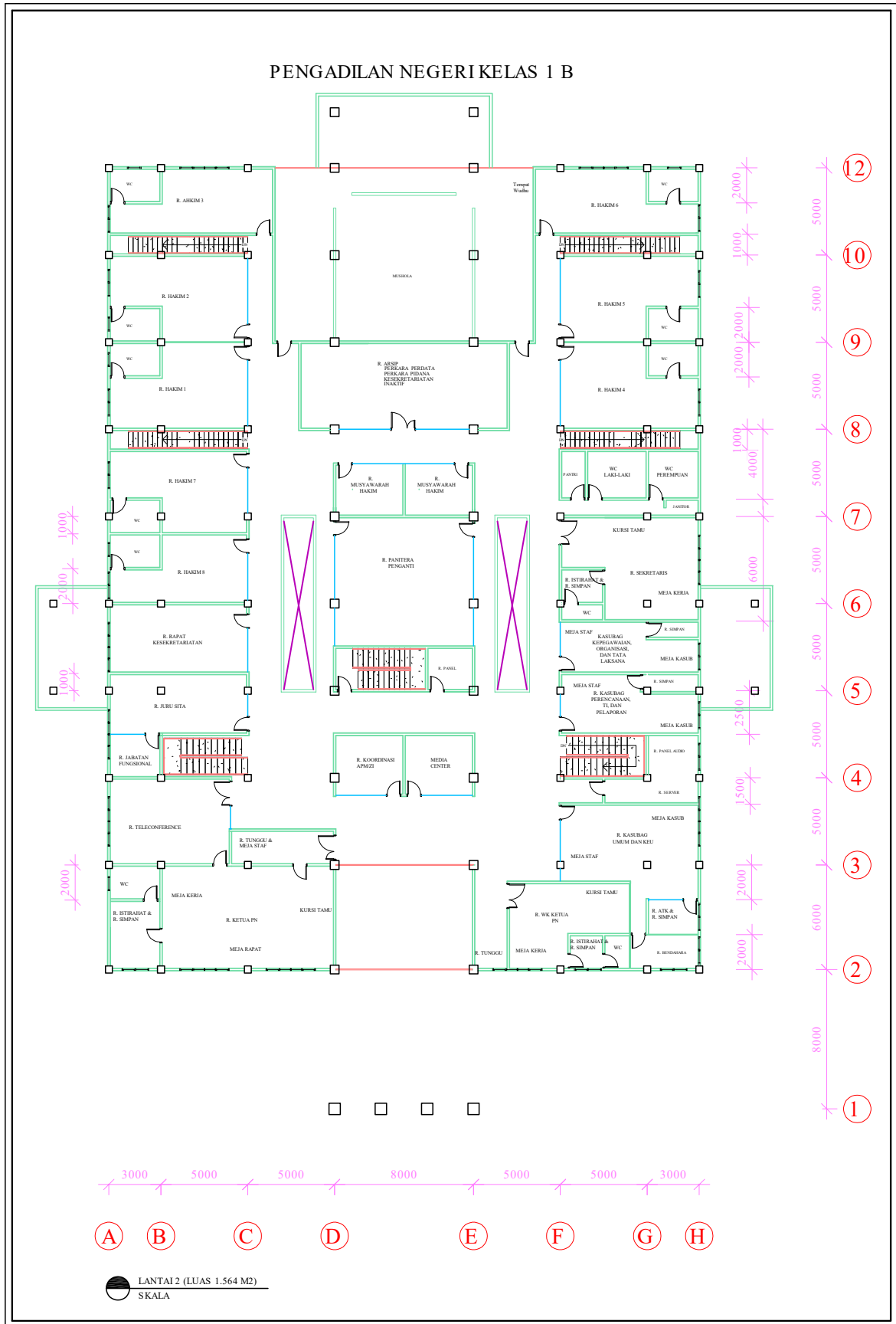

e) Pengadilan Negeri Kelas II



Pedoman Standarisasi Tata Ruang, Sarana dan Prasarana,
Prototipe Gedung Kantor Pengadilan

PENGADILAN NEGERI KELAS II

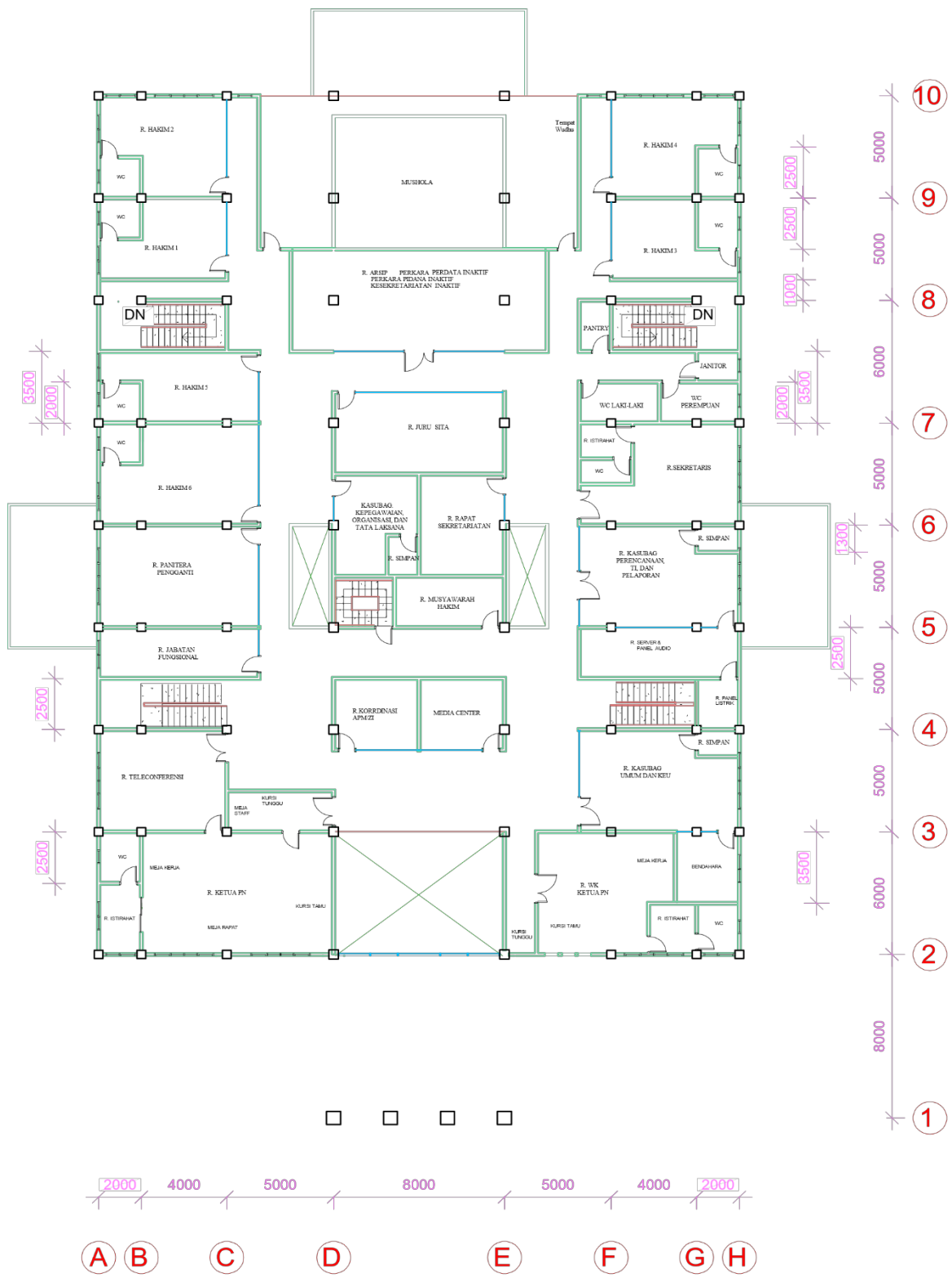

LANTAI 2 (LUAS 1.260 M²)
SKALA

- ii. Peradilan Agama
 - a) Pengadilan Tinggi Agama



PENGADILAN TINGGI AGAMA

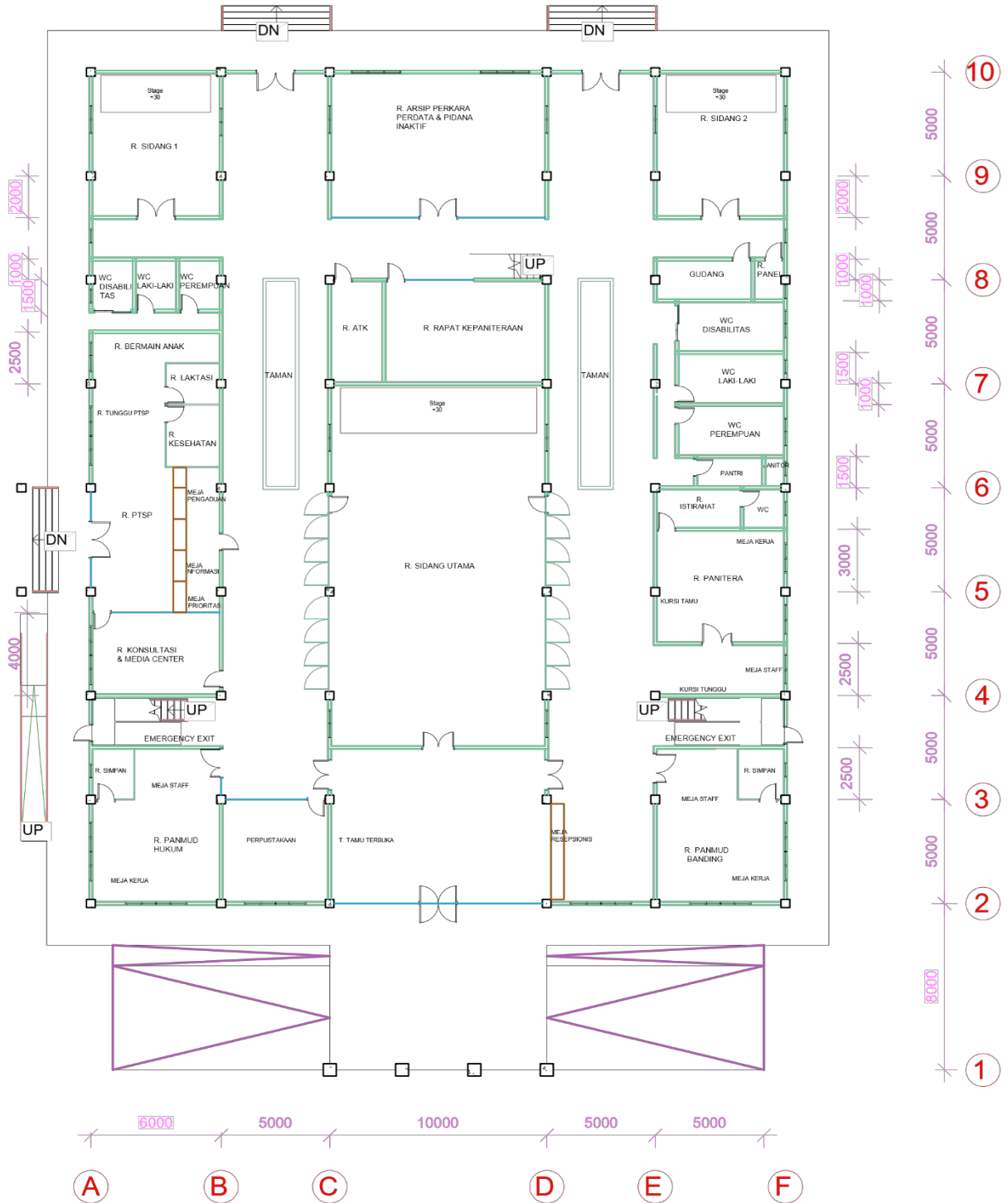

LANTAI 1 (LUAS 1.280 M2)
SKALA

PENGADILAN TINGGI AGAMA

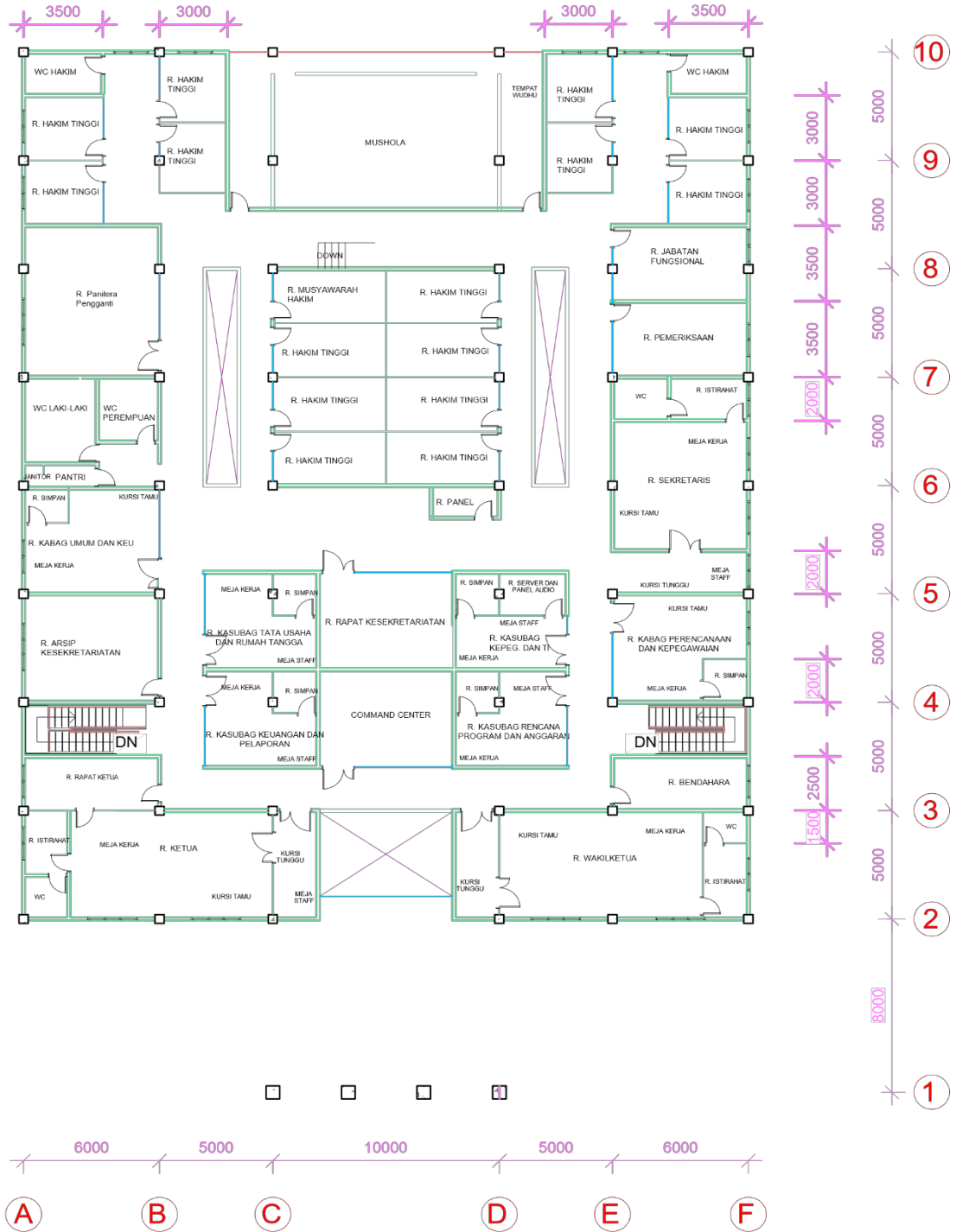

LANTAI 2 (LUAS 1.280 M²)
SKALA

b) Pengadilan Agama Kelas I A



PENGADILAN AGAMA KELAS I A

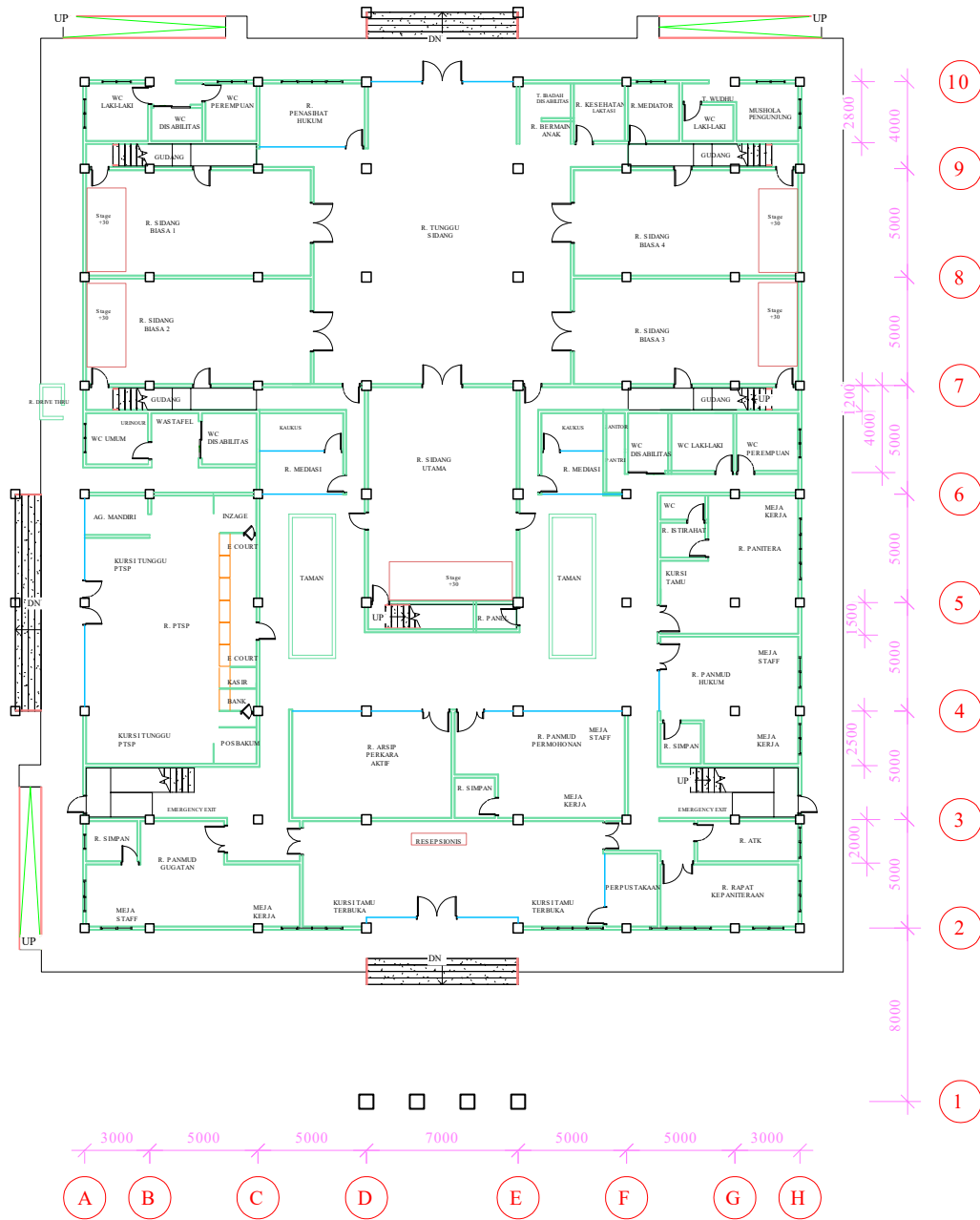

LANTAI 1 (LUAS 1.287 M²)
SKALA

PENGADILAN AGAMA KELAS I A

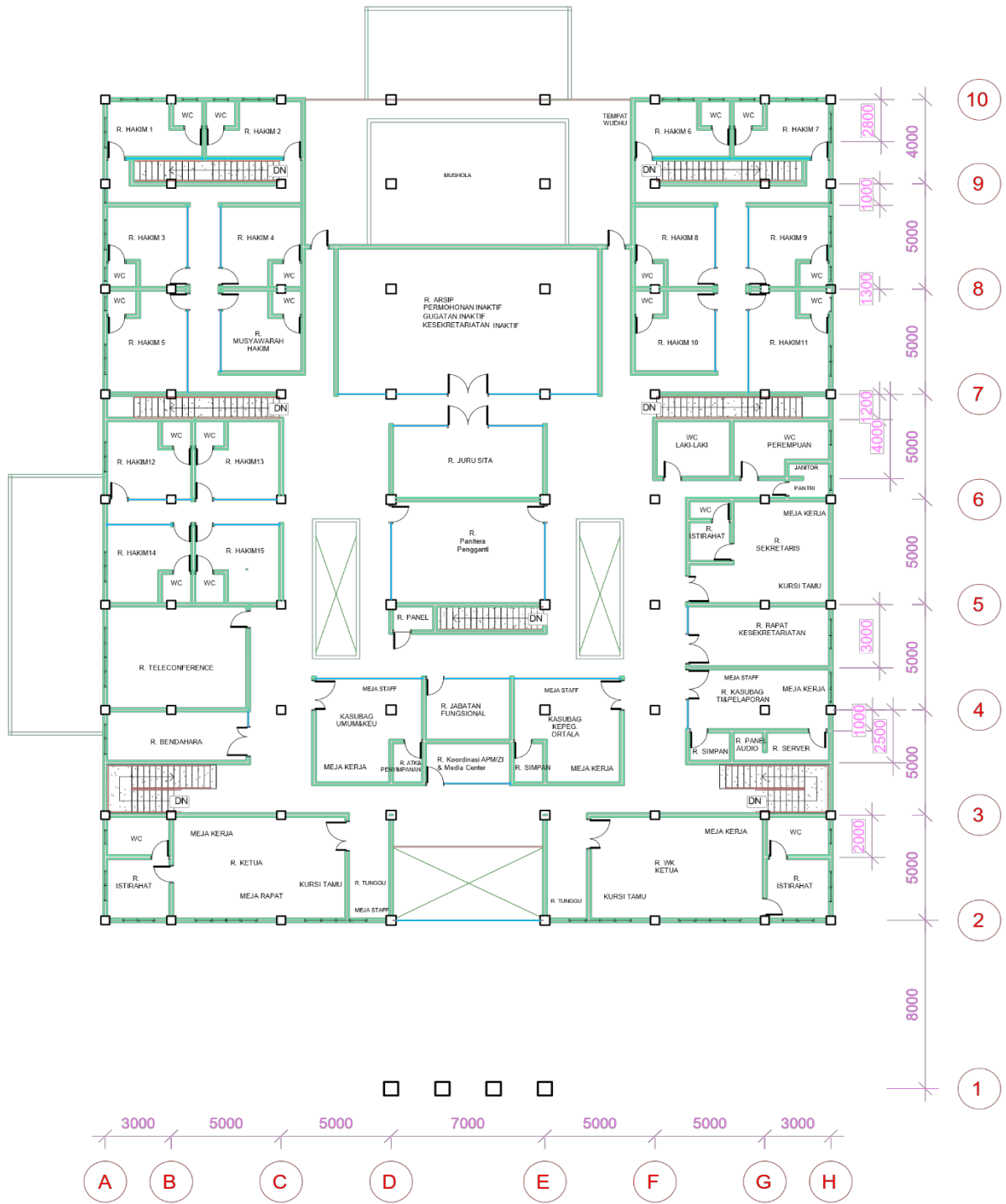

LANTAI 2 (LUAS 1.287 M2)
SKALA

c) Pengadilan Agama Kelas I B



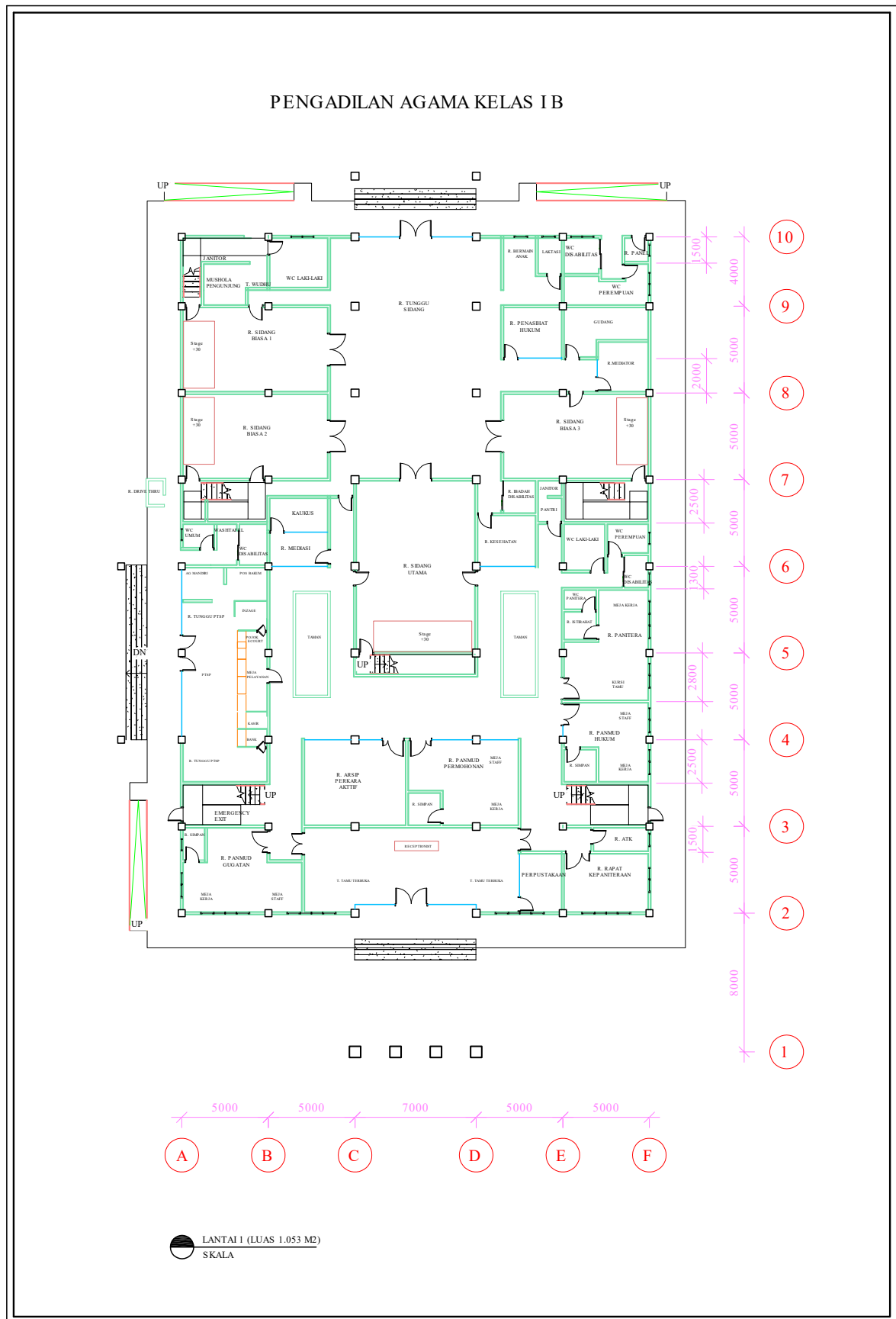

PENGADILAN AGAMA KELAS I B

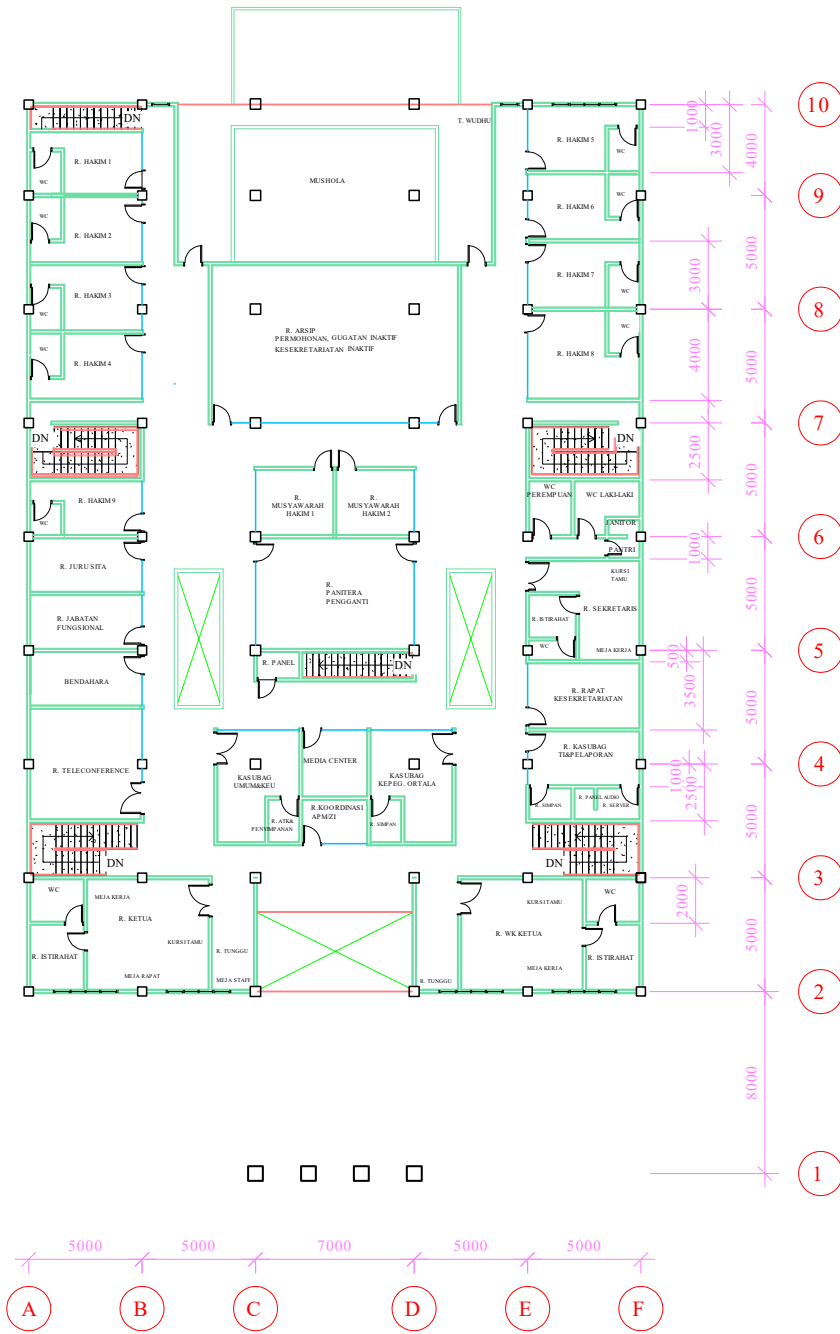

LANTAI 2 (LUAS 1.053 M²)
SKALA

d) Pengadilan Agama Kelas II



PENGADILAN AGAMA KELAS II

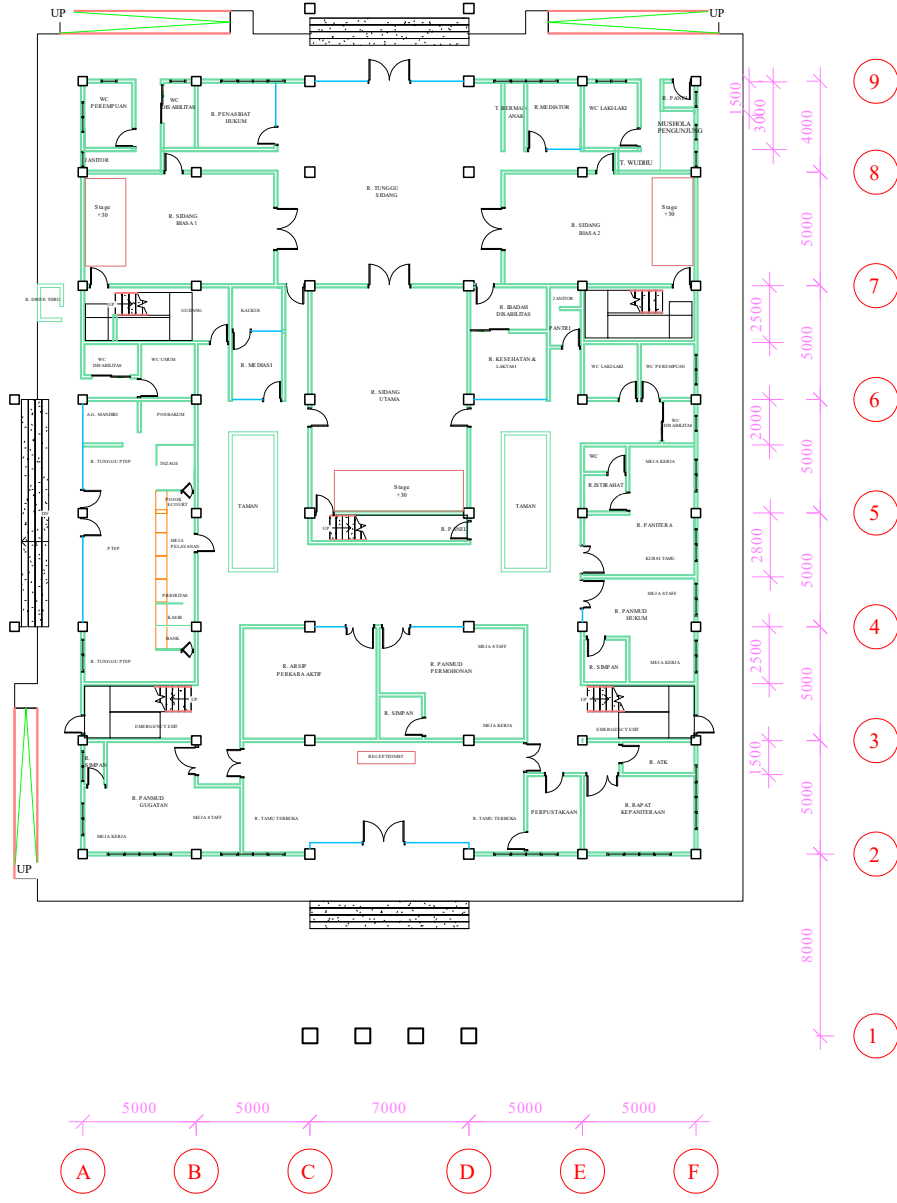

LANTAI 1 (LUAS 918 M²)
SKALA

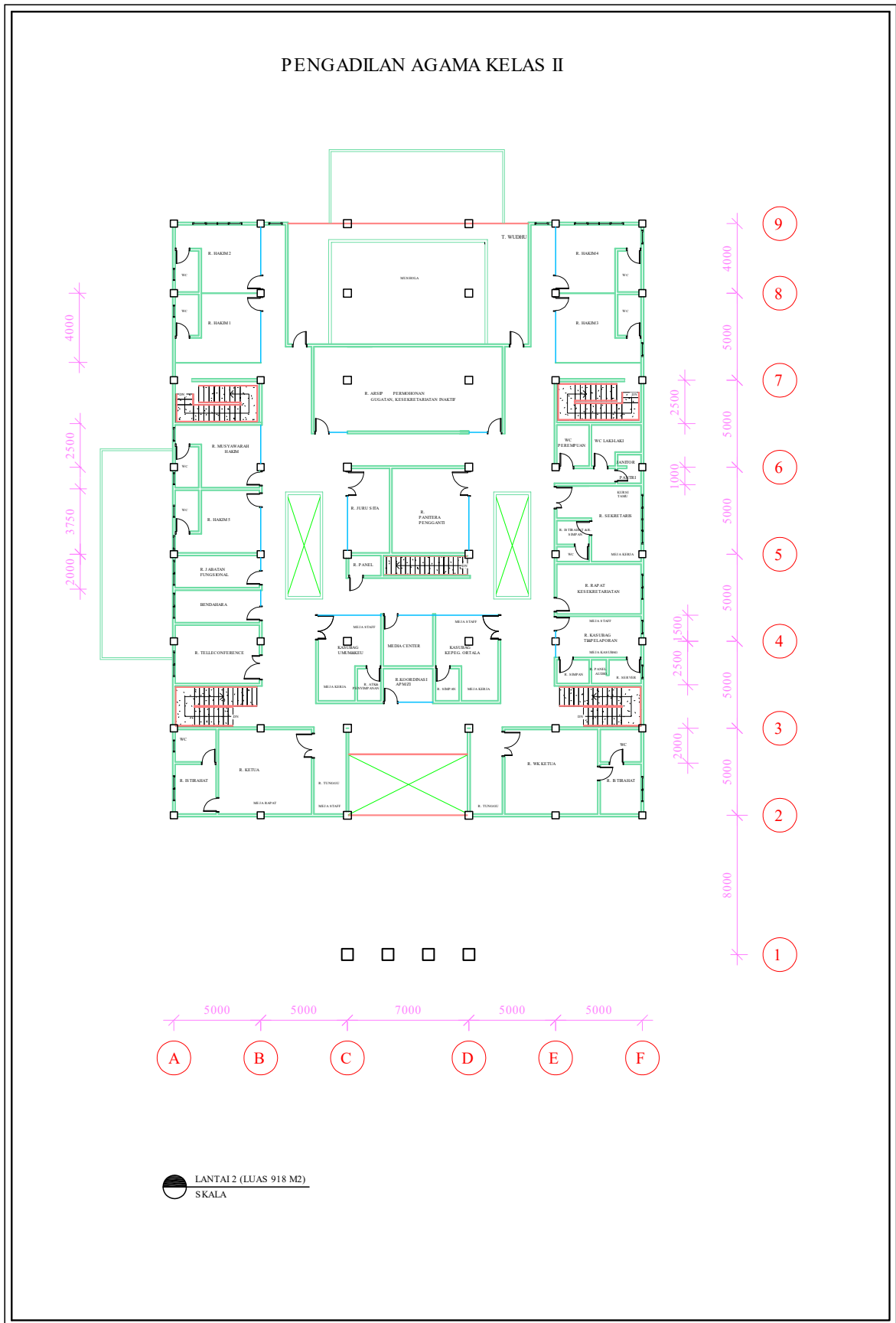

iii. Mahkamah Syar'iyah Aceh



MAHKAMAH SYAR'IAH

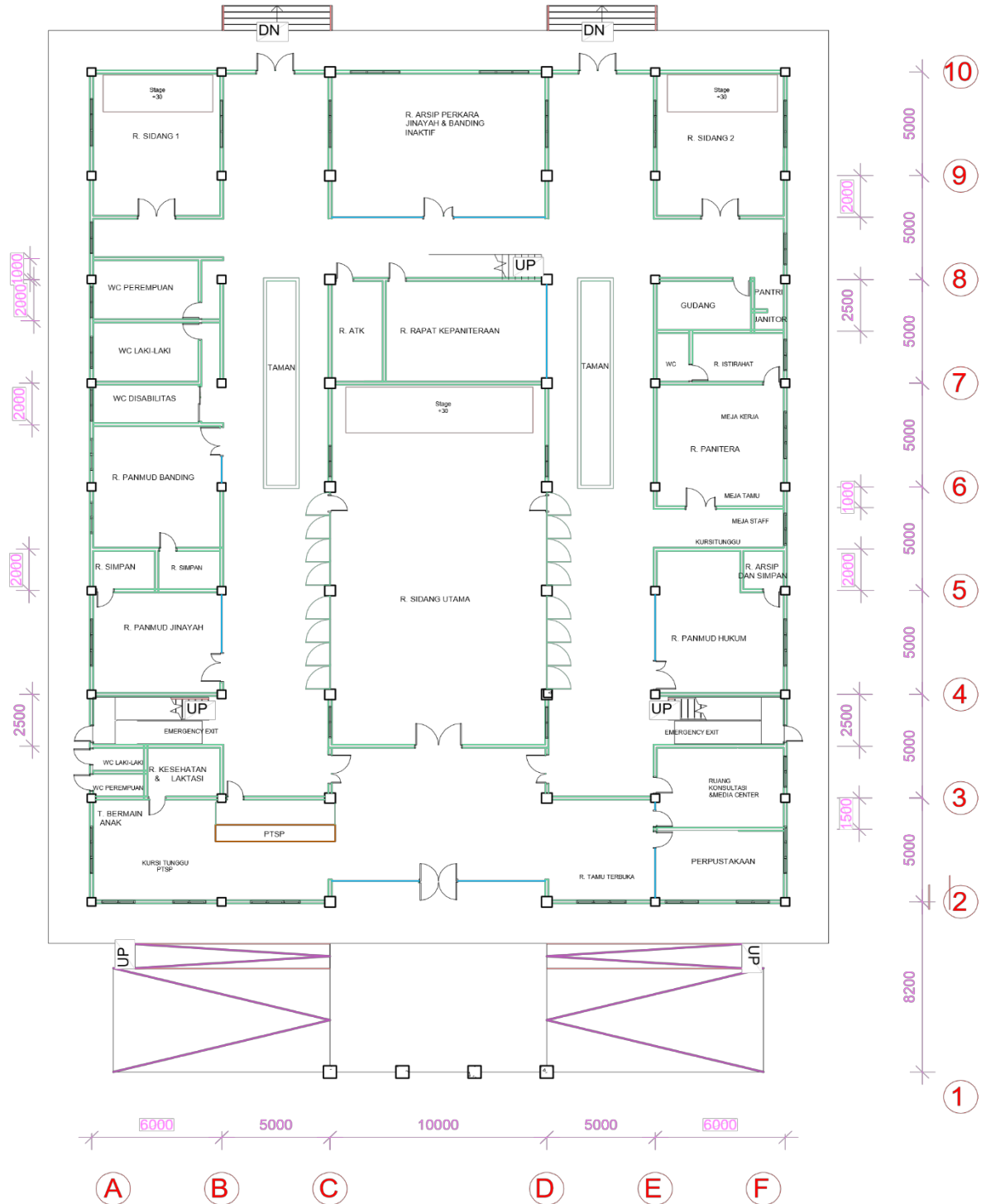

LANTAI 1 (LUAS 1.280 M2)
SKALA

a) Mahkamah Syar'iyah Kelas 1A



MAHKAMAH SYAR'IIYAH KELAS I A

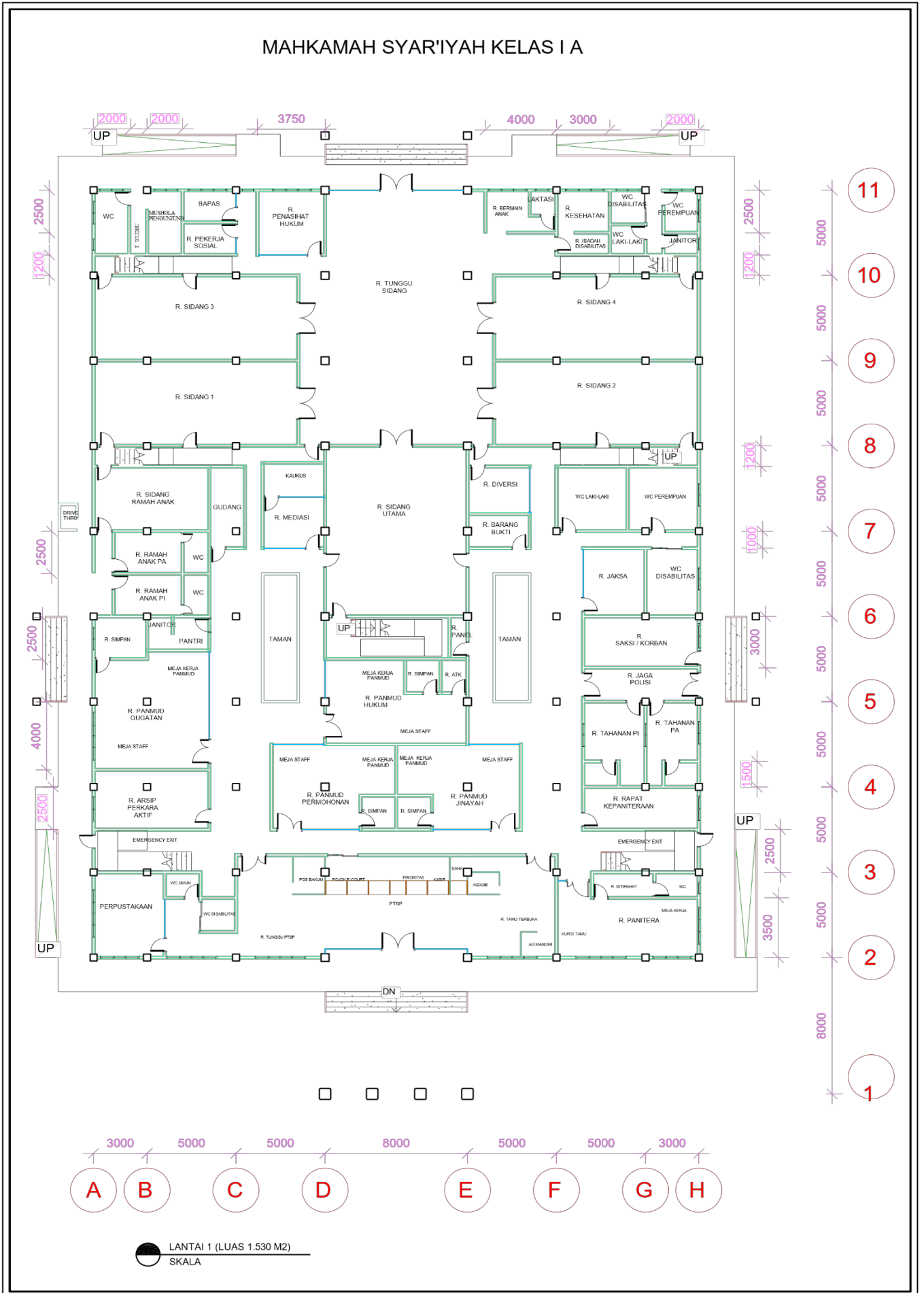

Pedoman Standarisasi Tata Ruang, Sarana dan Prasarana, Prototipe Gedung Kantor Pengadilan

MAHKAMAH SYAR'IIYAH KELAS I A



Pedoman Standarisasi Tata Ruang, Sarana dan Prasarana, Prototipe Gedung Kantor Pengadilan

b) Mahkamah Syar'iyah Kelas 1B



MAHKAMAH SYAR'İYAH KELAS I B

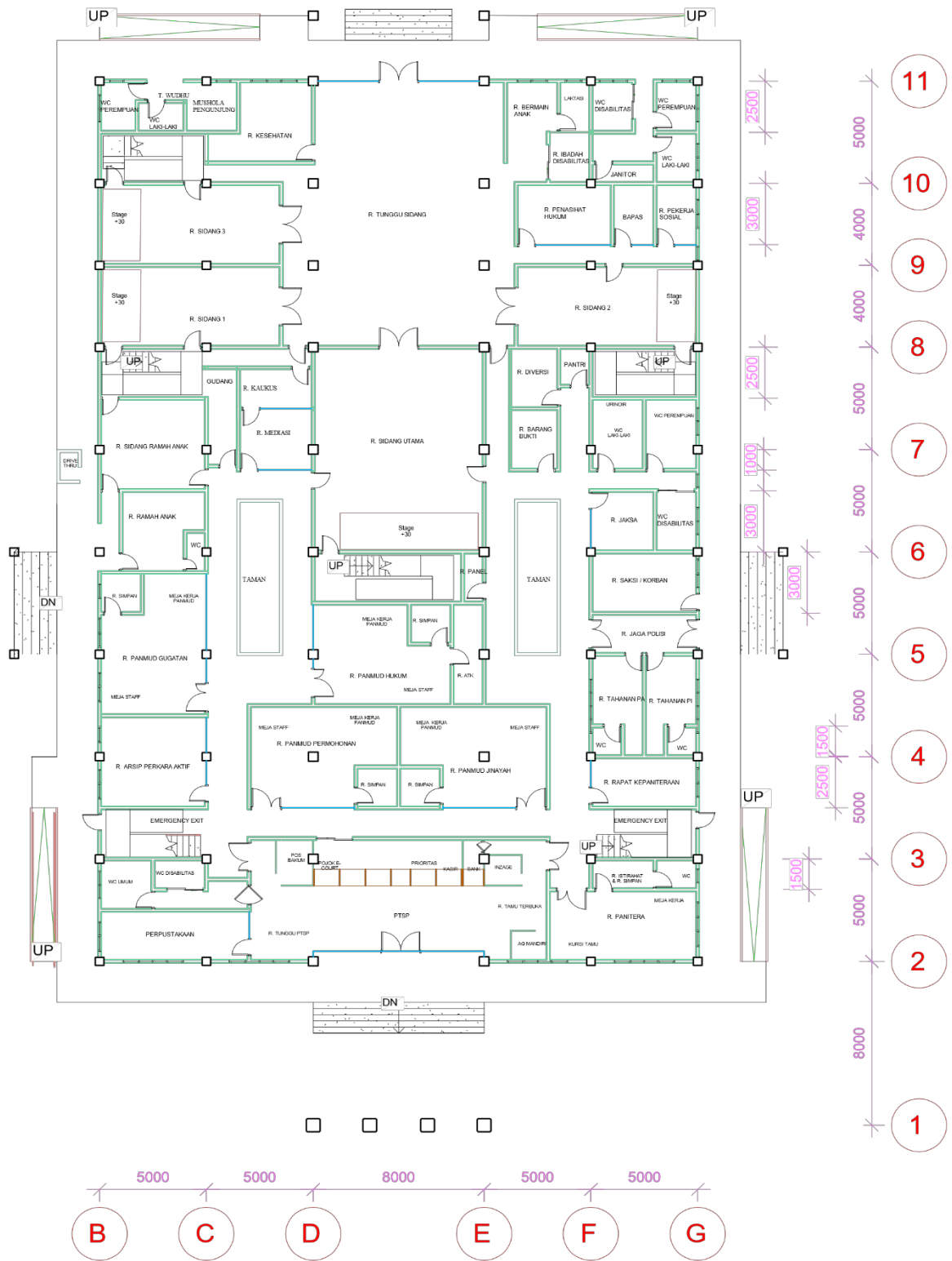

LANTAI 1 (LUAS 1.204 M2)
SKALA

MAHKAMAH SYAR'IAH KELAS I B

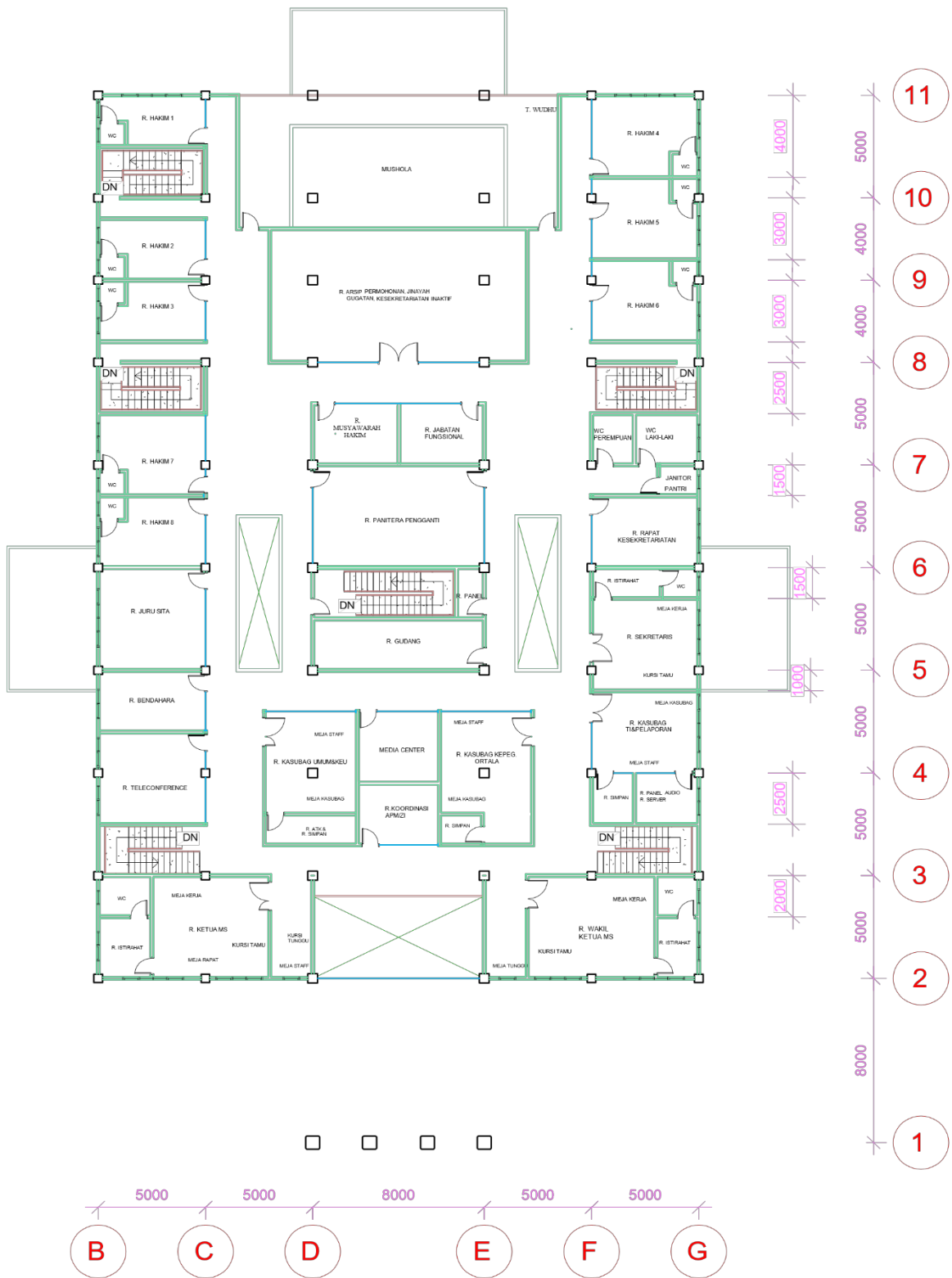

LANTAI 2 (LUAS 1.204 M2)
SKALA

c) Mahkamah Syar'iyah Kelas II



Pedoman Standarisasi Tata Ruang, Sarana dan Prasarana,
Prototipe Gedung Kantor Pengadilan

MAHKAMAH SYAR'YAH KELAS II

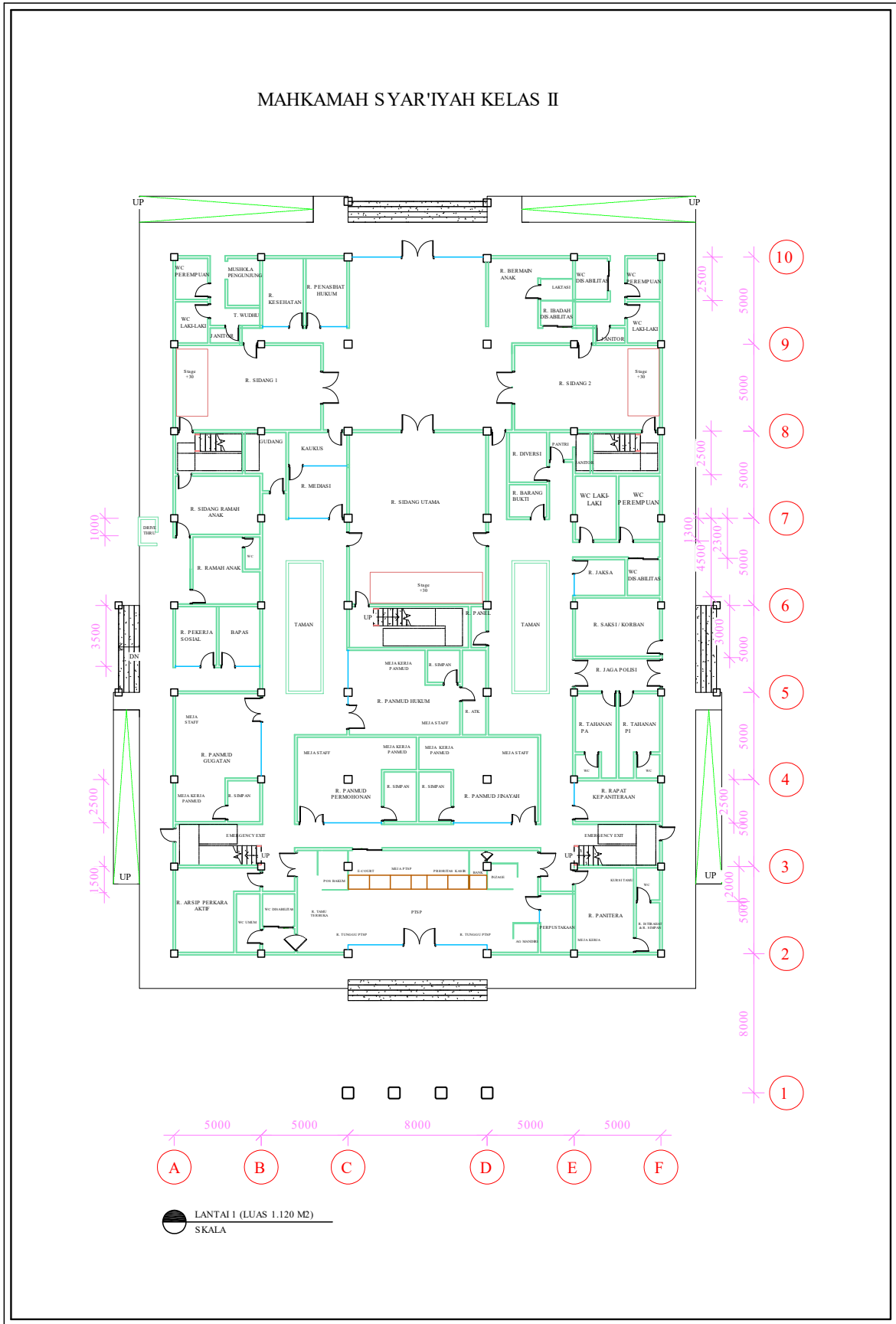

- iv. Peradilan Militer
 - a) Pengadilan Militer Utama



Pedoman Standarisasi Tata Ruang, Sarana dan Prasarana,
Prototipe Gedung Kantor Pengadilan

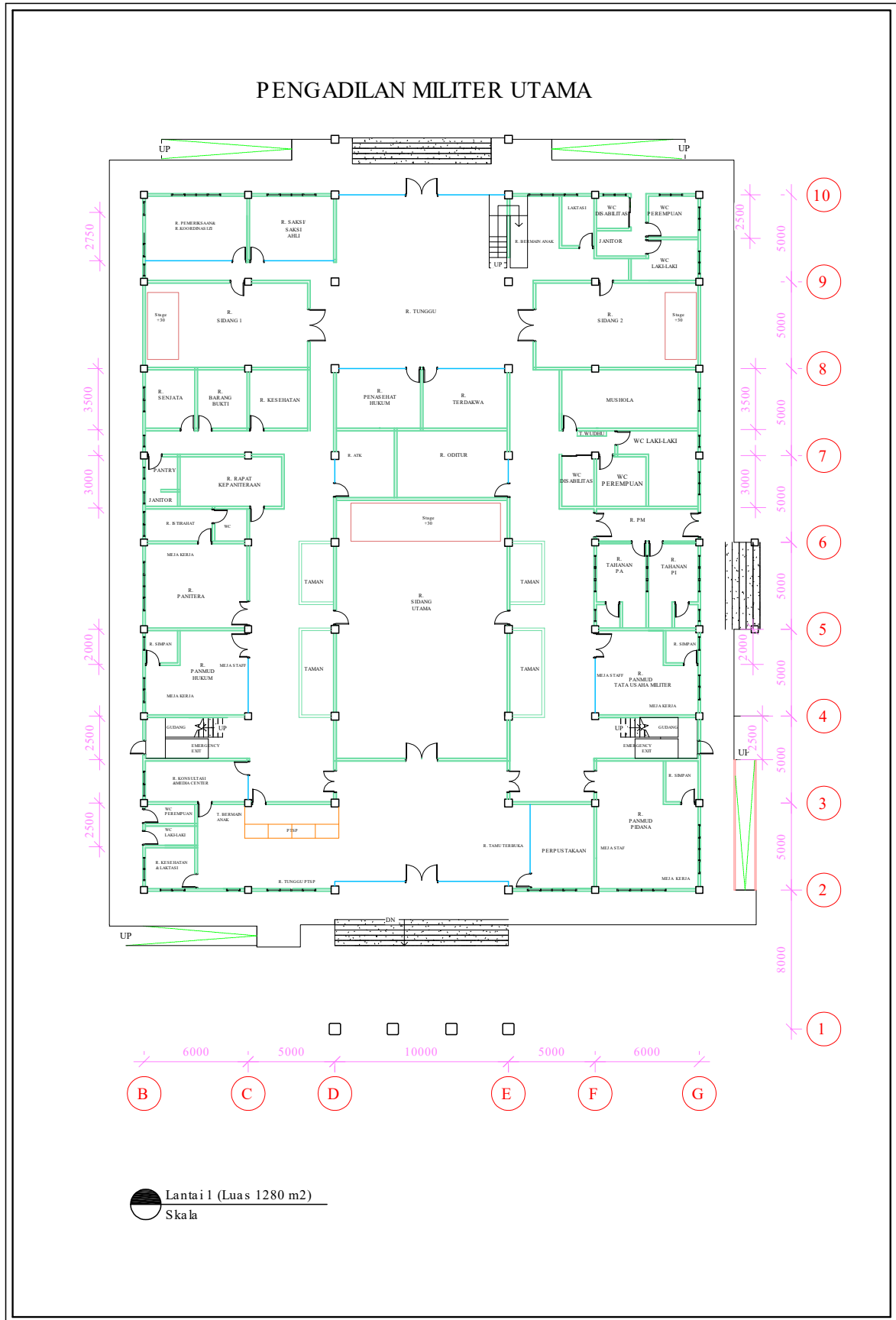

PENGADILAN MILITER UTAMA

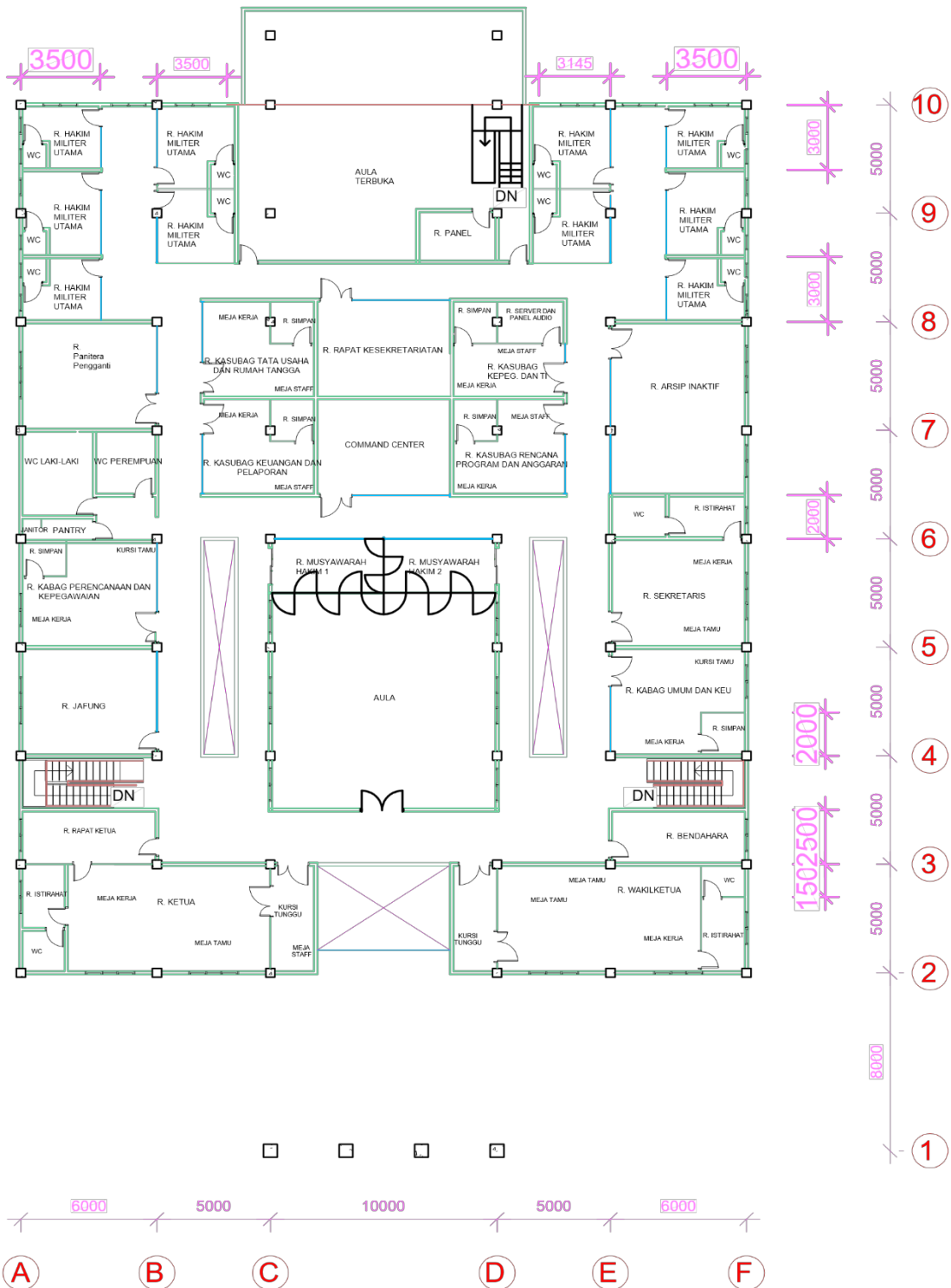

LANTAI 2 (LUAS 1280 M2)
SKALA

b) Pengadilan Militer Tinggi



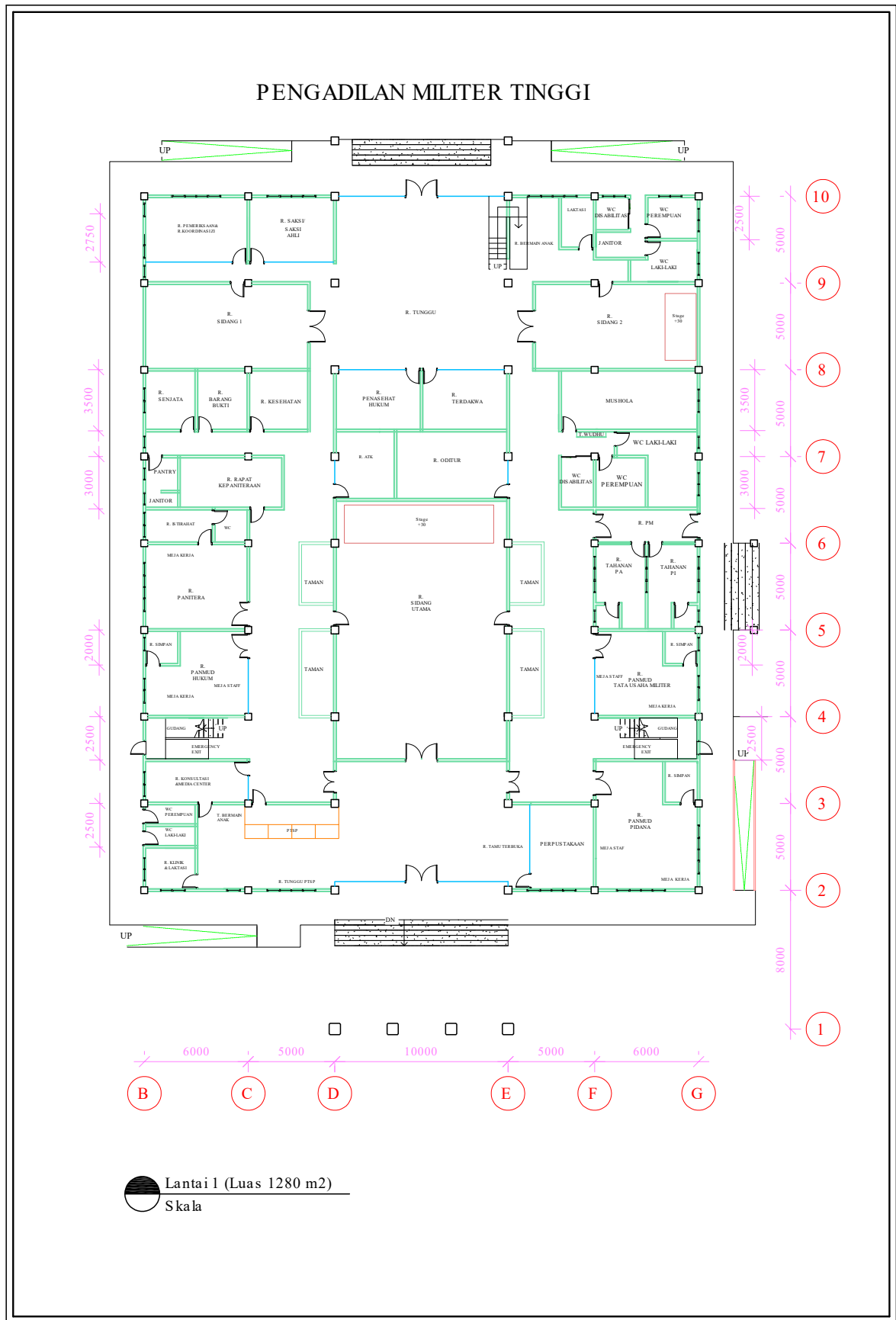

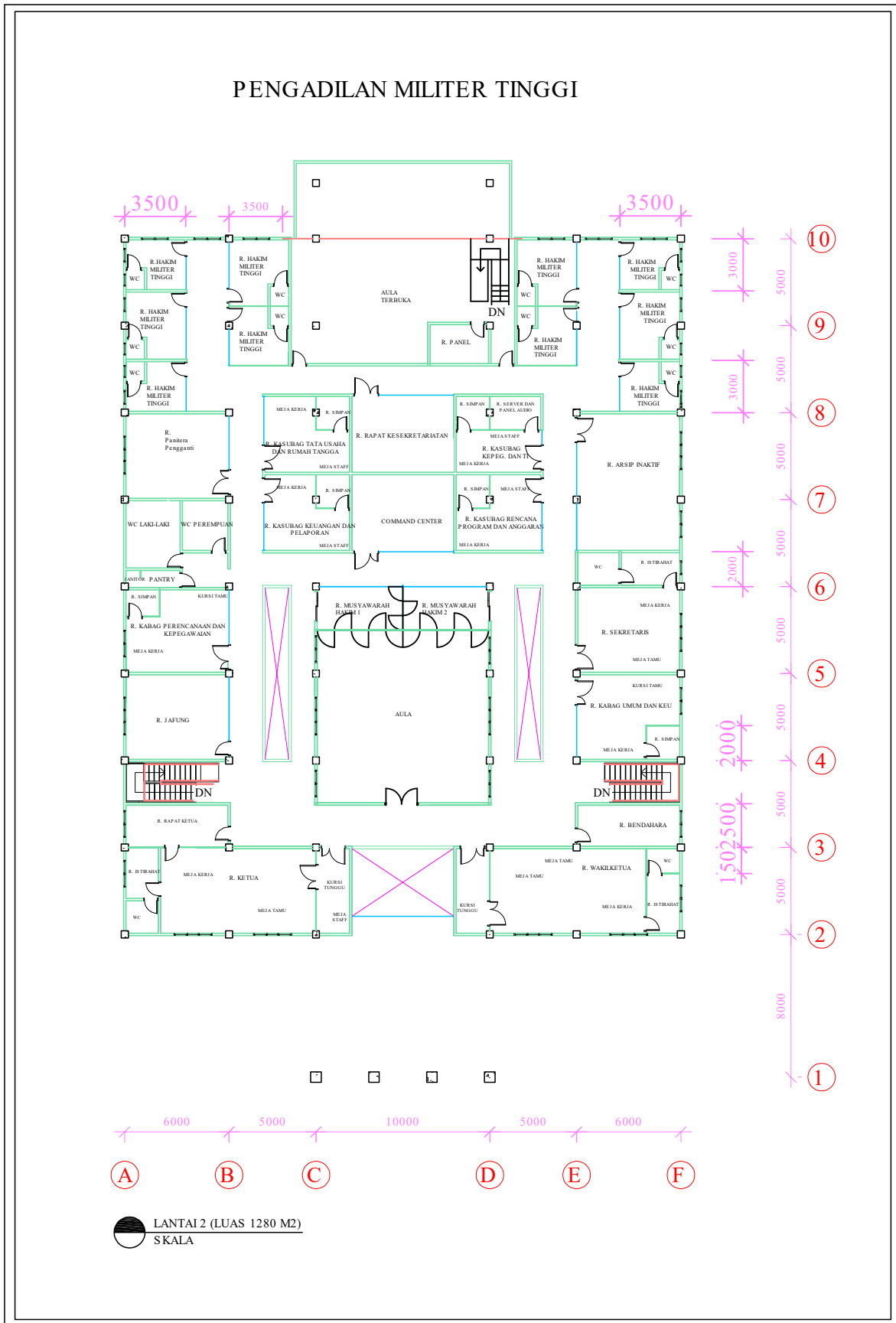

c) Pengadilan Militer Tipe A



PENGADILAN MILITER TIPE A

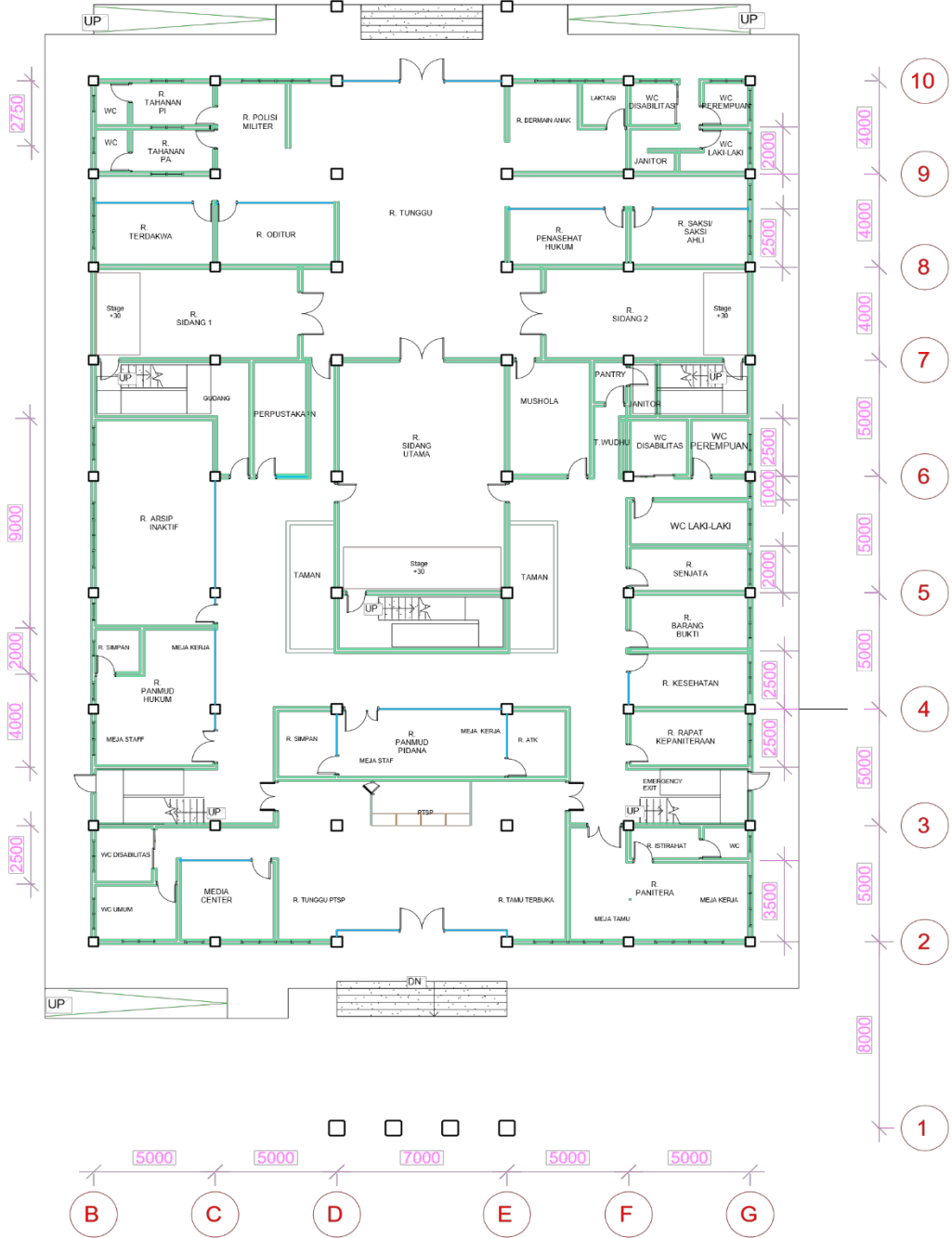

Lantai 1 (Luas 999 m2)
Skala

PENGADILAN MILITER TIPE A

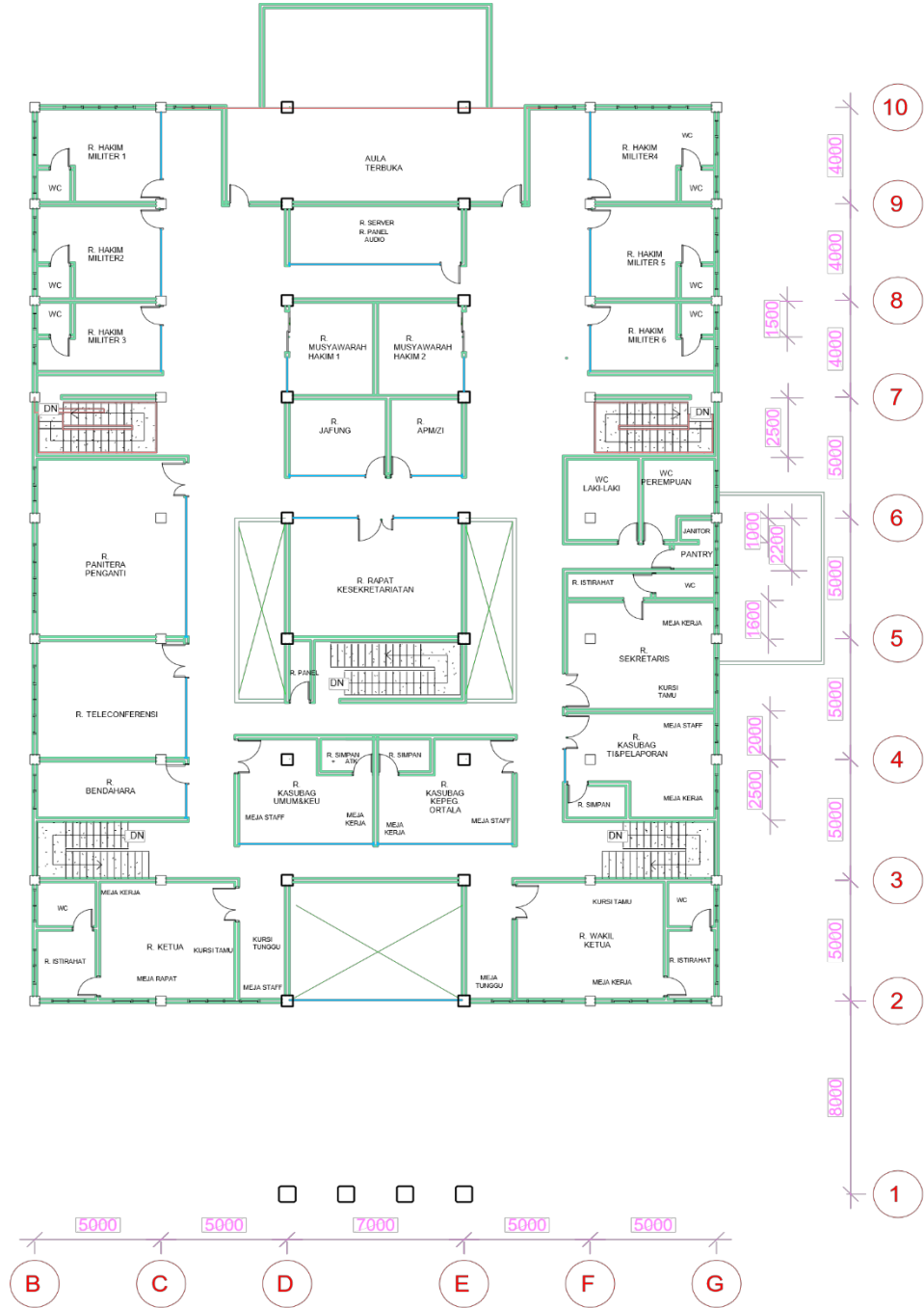

Lantai 2 (Luas 999 m2)
Skala

d) Pengadilan Militer Tipe B



PENGADILAN MILITER TIBE B

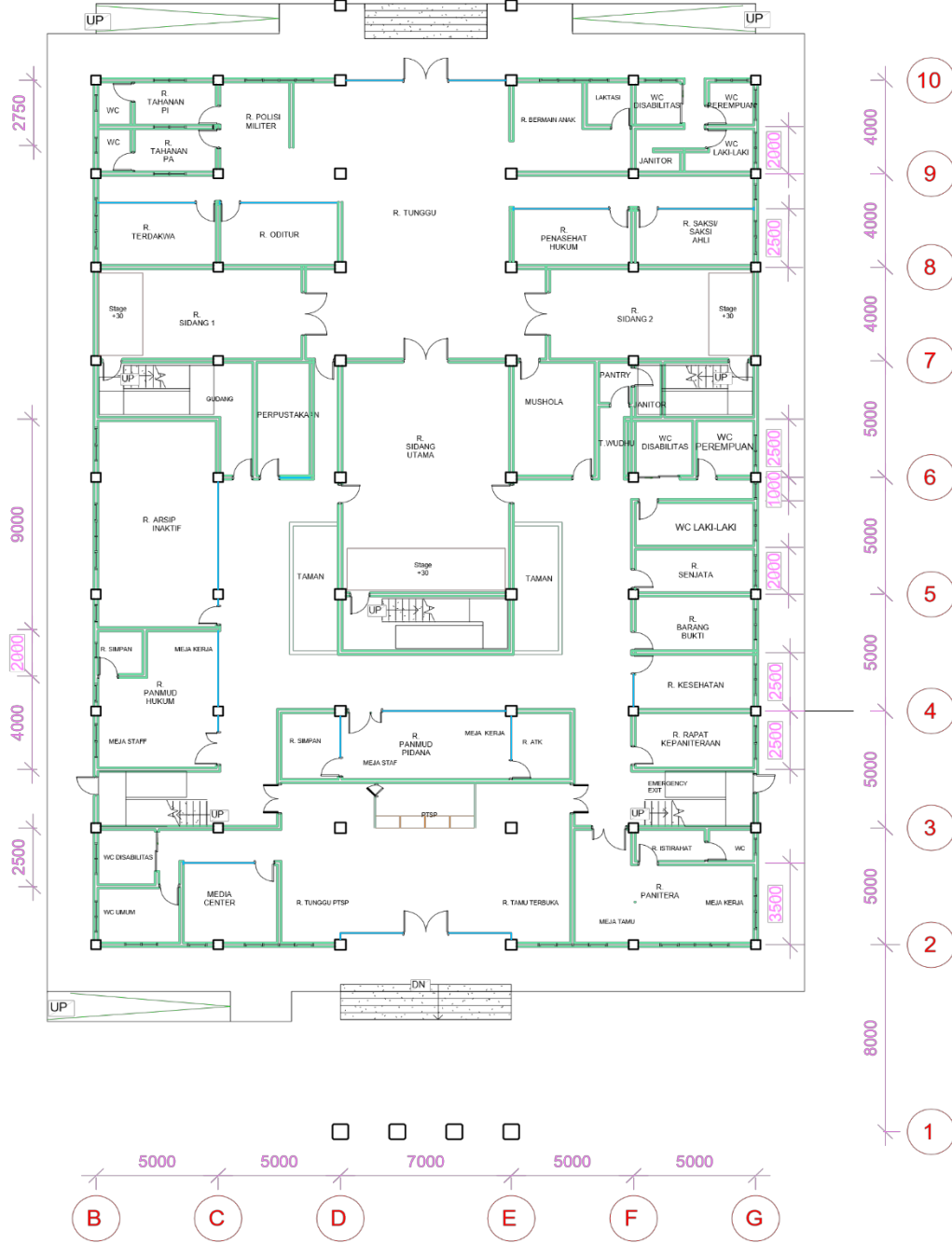

PENGADILAN MILITER TIPE B

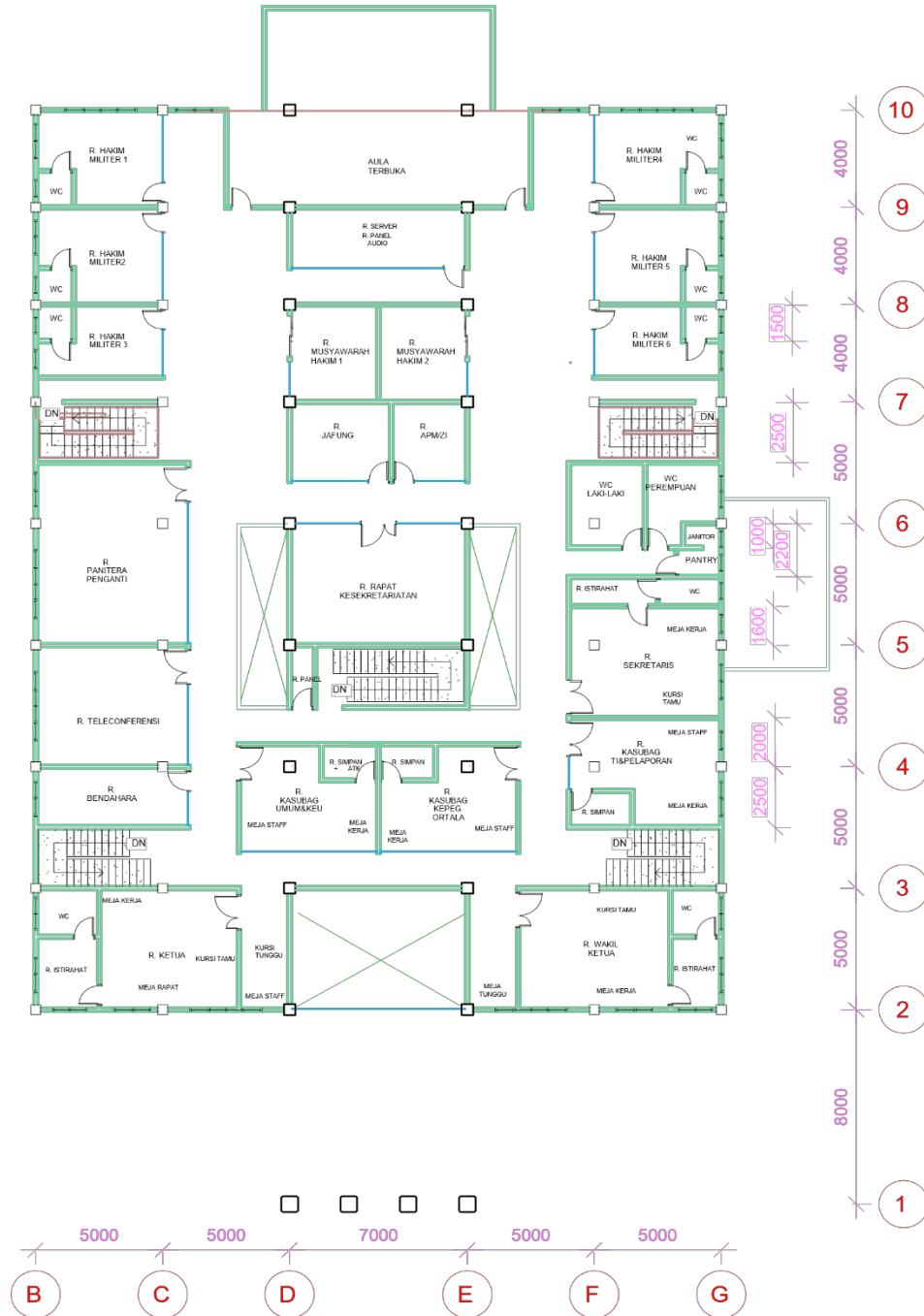

Lantai 2 (Luas 999 m2)
Skala

- v. Peradilan Tata Usaha Negara
 - a) Pengadilan Tinggi Tata Usaha Negara



PENGADILAN TINGGI TATA USAHA NEGARA

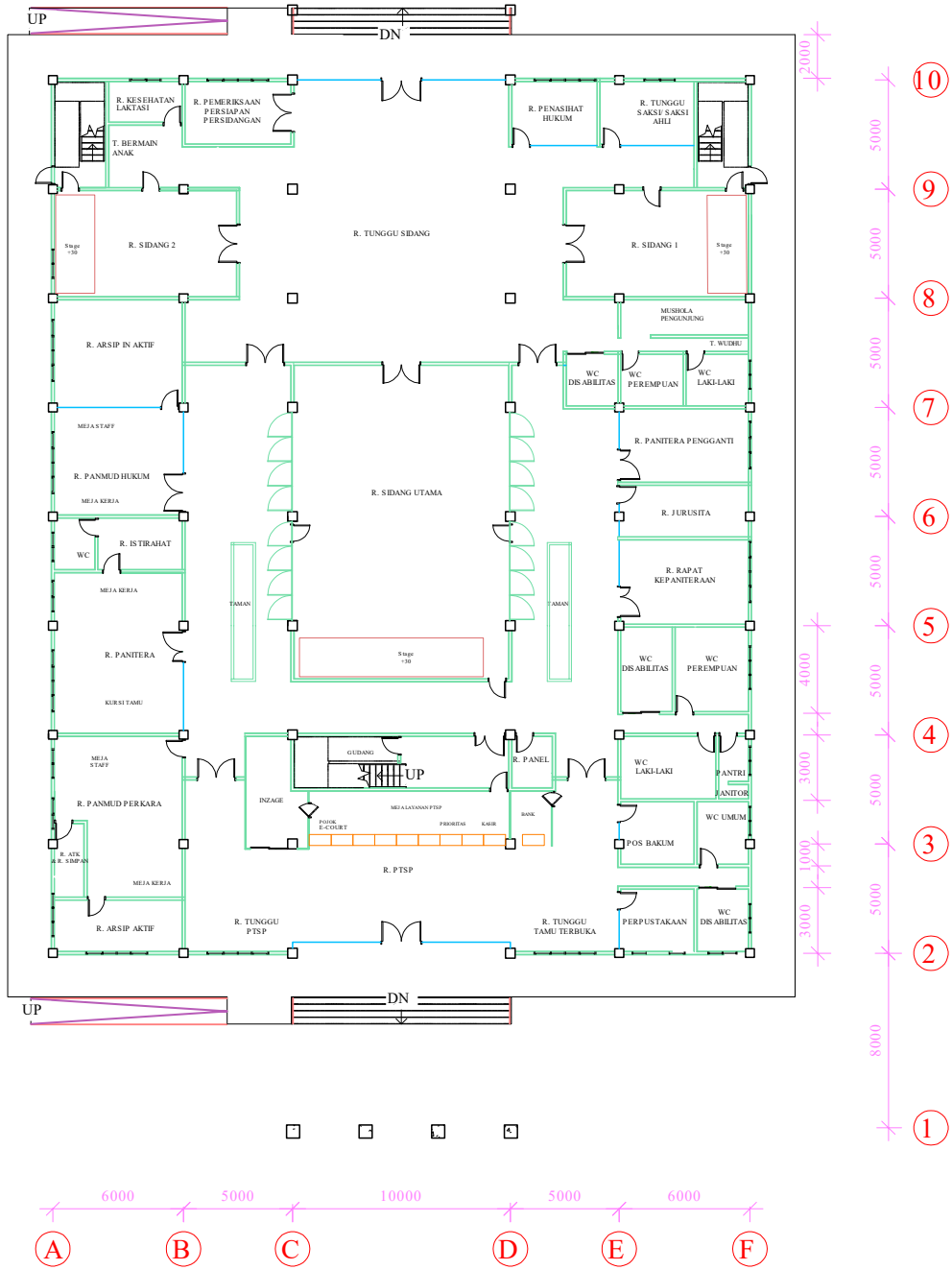

LANTAI 1 (LUAS 1.188 M2)
SKALA

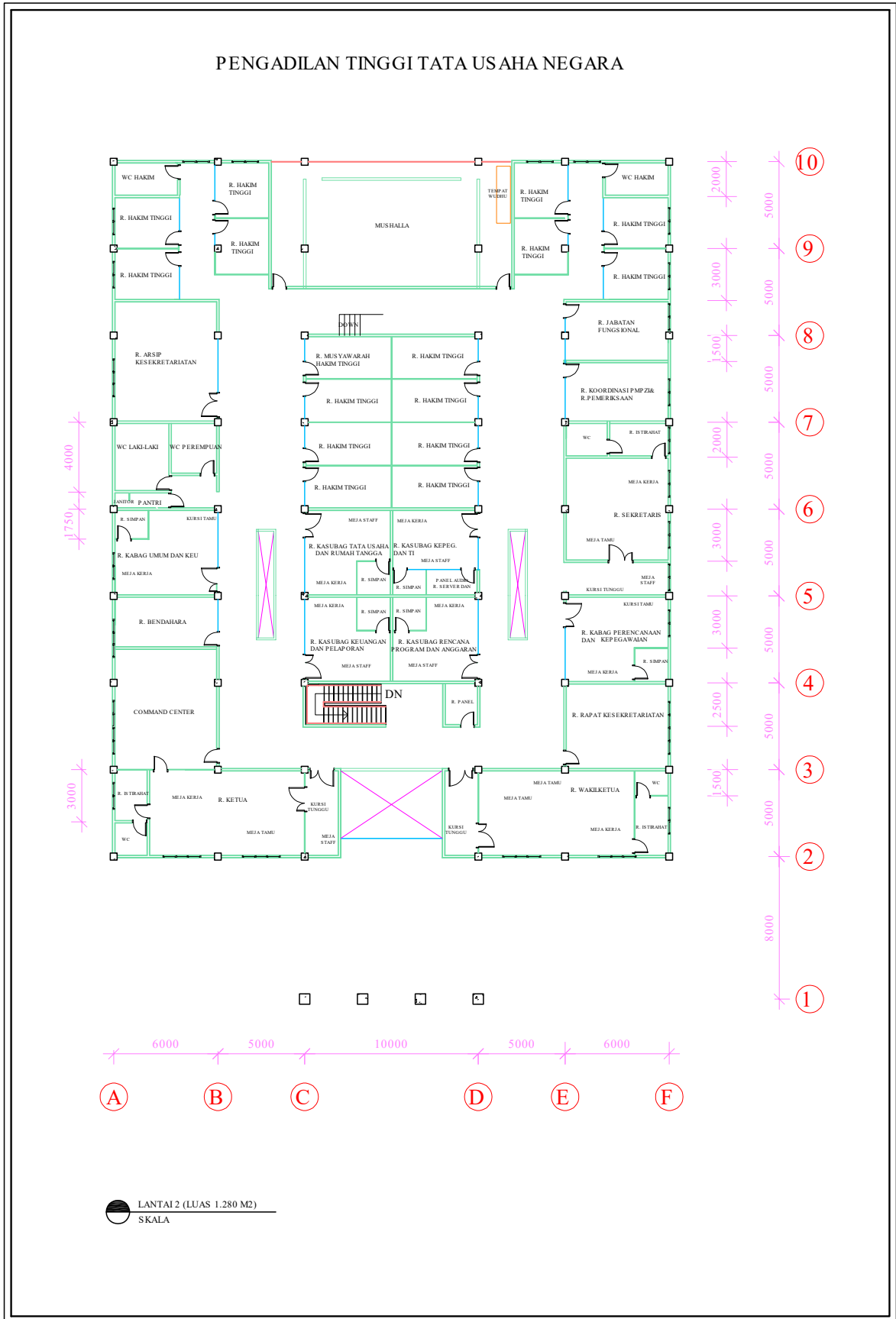

b) Pengadilan Tata Usaha Negara Tipe A



PENGADILAN TATA USAHA NEGARA TIPE A

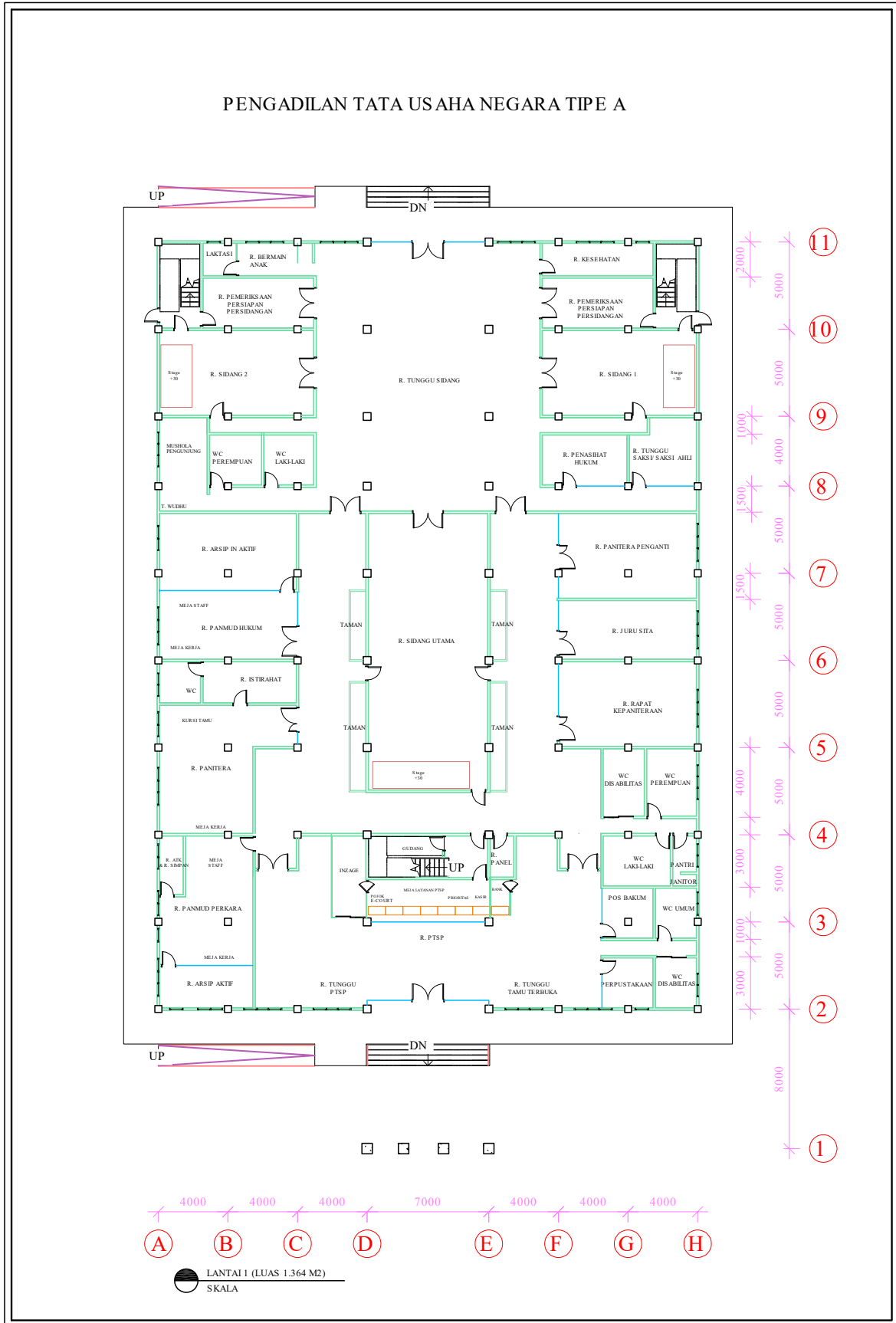

LANTAI 1 (LUAS 1.364 M²)
 SKALA

c) Pengadilan Tata Usaha Negara Tipe B



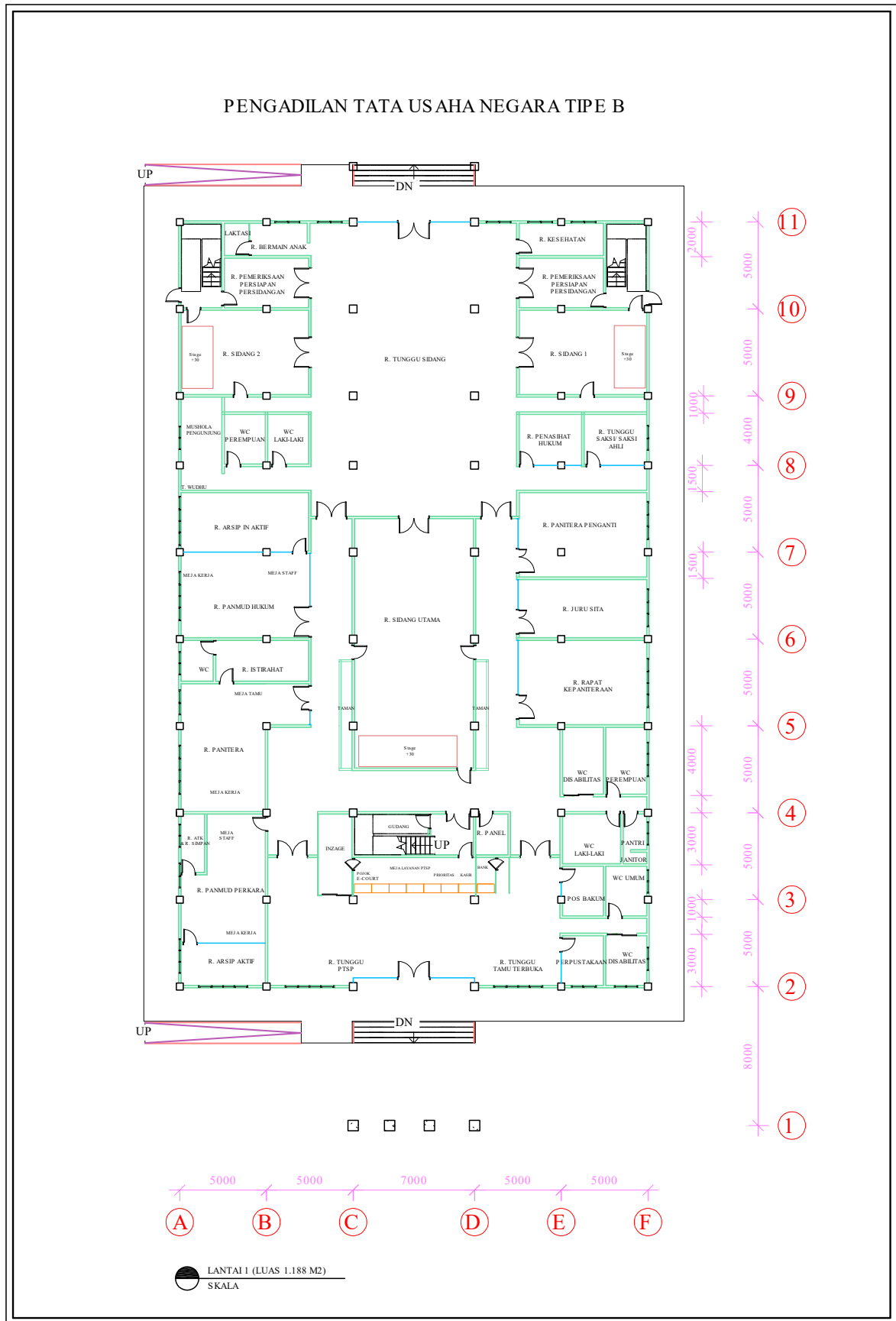

PENGADILAN TATA USAHA NEGARA TIPE B

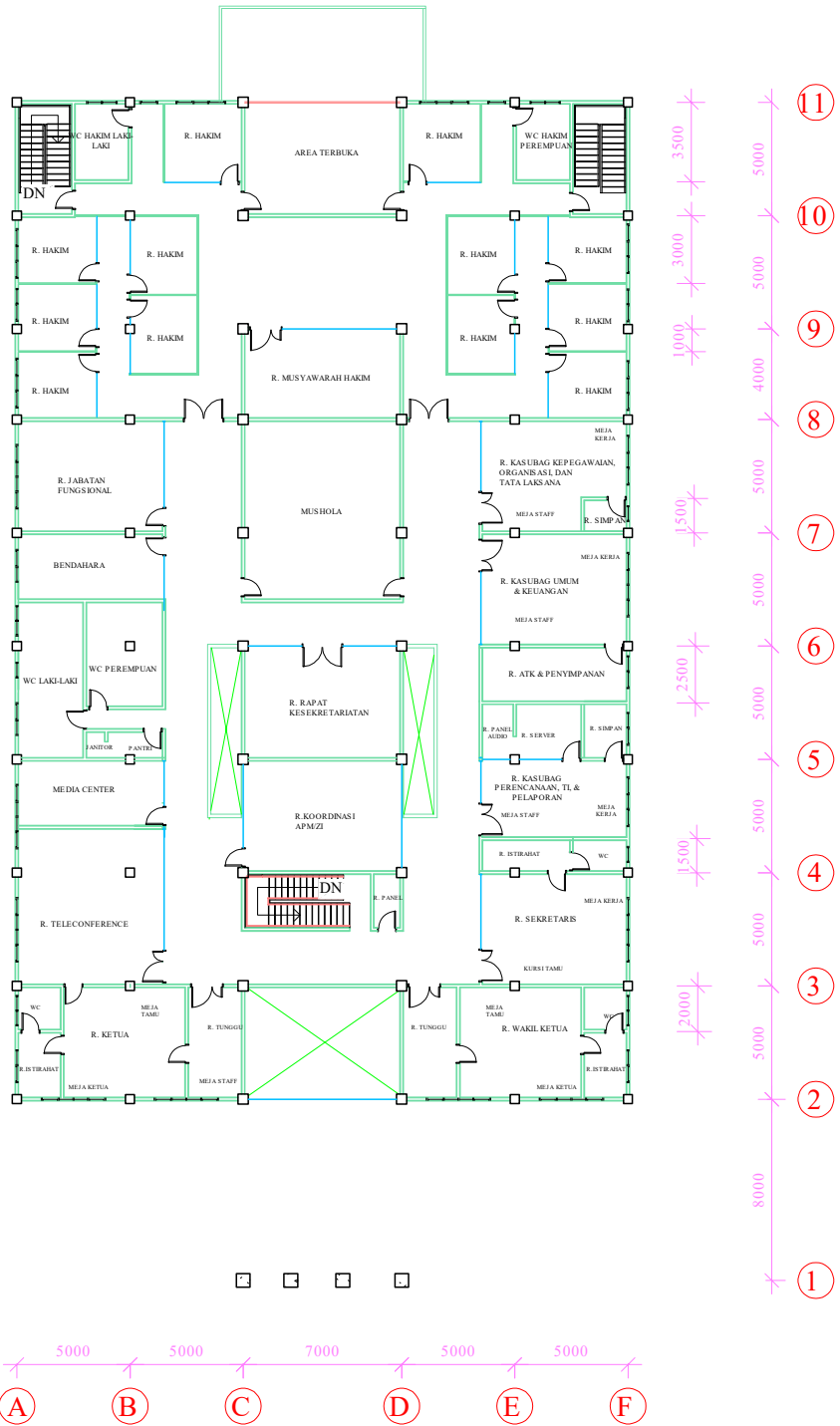

LANTAI 2 (LUAS 1.188 M2)
SKALA

d) Pengadilan Tata Usaha Negara Tipe C



PENGADILAN TATA USAHA NEGARA TIPE C

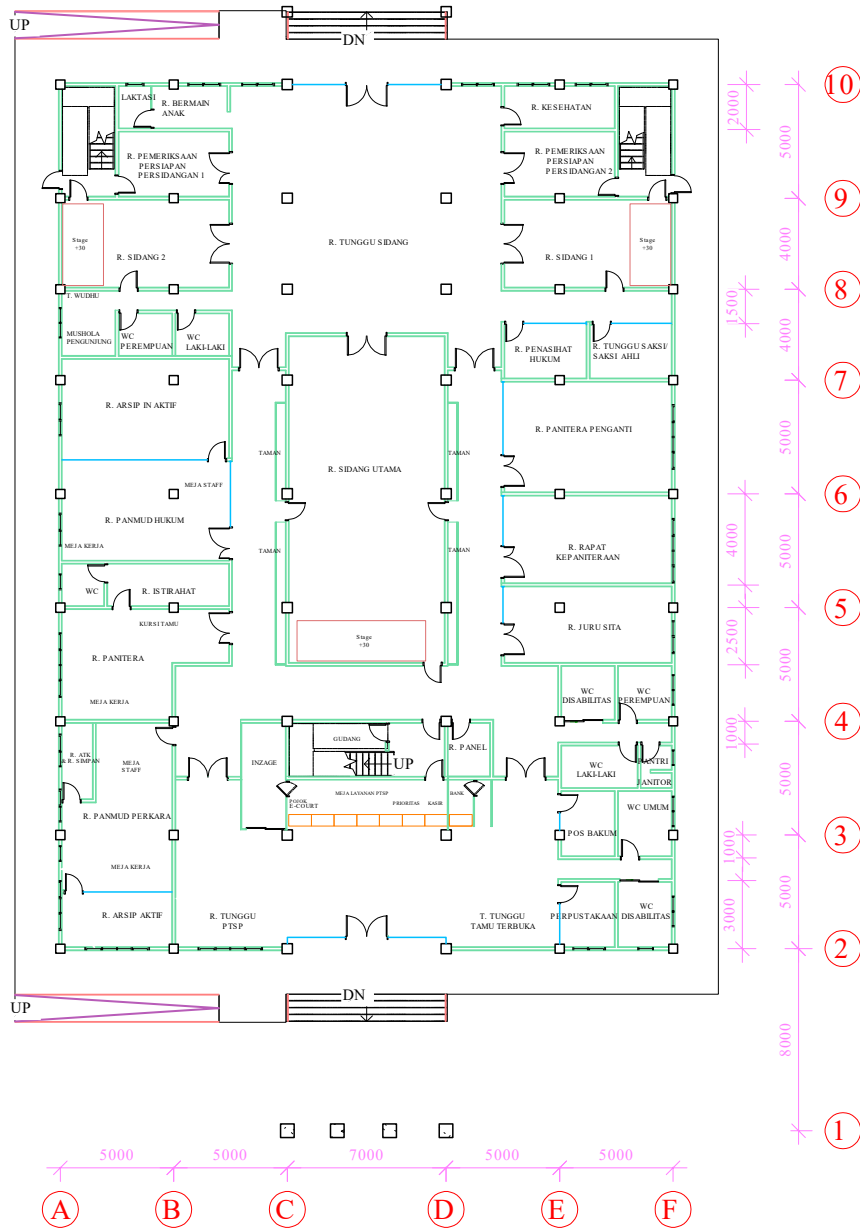

LANTAI 1 (LUAS 1.026 M²)
SKALA

PENGADILAN TATA USAHA NEGARA TIPE C

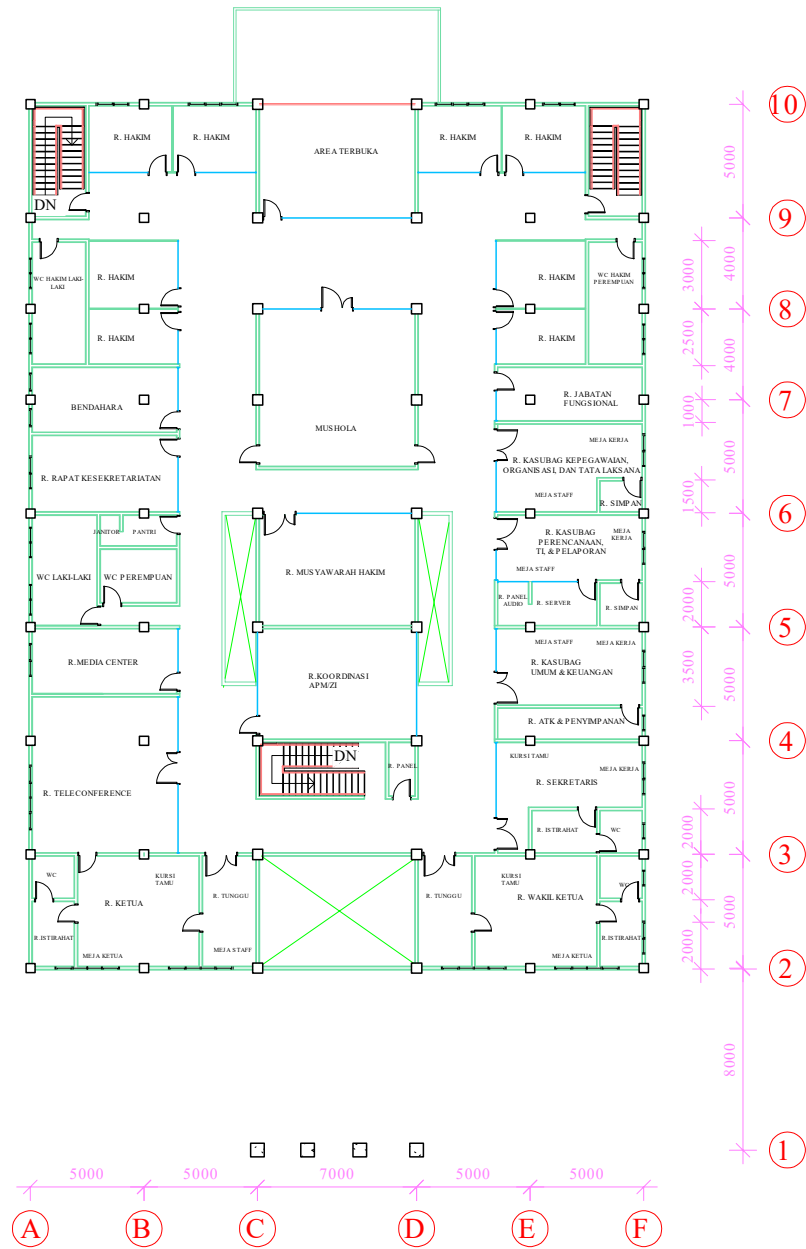

LANTAI 2 (LUAS 1.026 M²)
SKALA

2. Bangunan Gedung Tempat Tinggal (4010200)

a. Bangunan Rumah Negara

Berdasarkan Peraturan Pemerintah Nomor 40 Tahun 1994 tentang Rumah Negara sebagaimana telah diubah dengan Peraturan Pemerintah Nomor 31 Tahun 2005, Pasal 1 angka 1 telah mendefinisikan apa yang dimaksud dengan Rumah Negara sebagai berikut: “Rumah Negara adalah bangunan yang dimiliki negara dan berfungsi sebagai tempat tinggal atau hunian dan sarana pembinaan keluarga serta menunjang pelaksanaan tugas pejabat dan/atau pegawai negeri”.

Selanjutnya untuk status atau golongan Rumah Negara telah diatur dalam Pasal 12 ayat (1) Peraturan Pemerintah Nomor 40 Tahun 1994 tentang Rumah Negara, yang menyebutkan bahwa “Untuk menentukan golongan rumah negara dilakukan penetapan status rumah negara sebagai Rumah Negara Golongan I, Rumah Negara Golongan II, dan Rumah Negara Golongan III.

b. Pengertian dan Persyaratan Rumah Negara Golongan I

Rumah Negara Golongan I adalah Rumah Negara yang dipergunakan bagi Ketua/Kepala, Wakil Ketua/Wakil Kepala, Hakim, Panitera dan Sekretaris. Dan karena sifat jabatannya harus bertempat tinggal di rumah tersebut serta hak penghuniannya terbatas selama pejabat yang bersangkutan masih memegang jabatan tersebut.

Persyaratan penghunian Rumah Negara Golongan I sebagai berikut:

- i. Menduduki jabatan di lingkungan instansi yang bersangkutan sesuai dengan tersedianya rumah jabatan dilingkungan instansi tersebut;
 - ii. Mendapatkan surat izin penghunian dari Pimpinan Instansi atau pejabat yang ditunjuk olehnya;
 - iii. Membuat surat pernyataan untuk mentaati kewajiban dan larangan;
 - iv. Untuk Rumah Negara yang berbentuk rumah susun sudah mempunyai perhimpunan penghuni rumah susun yang ditetapkan Pimpinan Instansi.
- c. Pengertian dan Persyaratan Rumah Negara Golongan II

Rumah Negara Golongan II adalah Rumah Negara yang mempunyai hubungan yang tidak dapat dipisahkan dari suatu instansi dan hanya disediakan untuk didiami oleh Pegawai Negeri selain Ketua/Kepala, Wakil Ketua/Wakil Kepala, Hakim, Panitera dan Sekretaris dan apabila telah berhenti atau pensiun rumah dikembalikan kepada Negara.

Persyaratan penghunian Rumah Negara Golongan II sebagai berikut:

- i. Berstatus pegawai negeri;
 - ii. mendapatkan surat izin penghunian dari Pejabat Eselon I atau pejabat yang ditunjuk;
 - iii. membuat surat pernyataan untuk menaati kewajiban dan larangan;
 - iv. belum pernah membeli atau memperoleh fasilitas rumah dan/atau tanah dari negara berdasarkan peraturan yang berlaku;
 - v. tidak sedang menghuni Rumah Negara Golongan II lainnya atau Rumah Negara Golongan III atas nama suami-istri (untuk yang berada pada kabupaten/kota yang sama); dan
 - vi. untuk rumah negara yang berbentuk rumah susun sudah mempunyai perhimpunan penghuni yang ditetapkan Pimpinan Instansi.
- d. Pengertian dan Persyaratan Rumah Negara Golongan III

Rumah Negara Golongan III adalah Rumah Negara yang tidak termasuk Golongan I dan Golongan II yang dapat dijual kepada penghuninya;

Persyaratan penghunian Rumah Negara Golongan III sebagai berikut:

- i. pegawai negeri, pensiunan pegawai negeri, janda/duda pegawai negeri, janda/duda pahlawan, pejabat negara atau janda/duda pejabat negara. Dalam hal penghuni telah meninggal dunia, surat izin penghunian diberikan kepada anak sah yang ditetapkan sesuai dengan ketentuan peraturan perundang-undangan;
 - ii. mendapatkan surat izin penghunian dari Kuasa Pengguna Anggaran pada Satuan Kerja tersebut;
 - iii. membuat surat pernyataan untuk mentaati kewajiban dan larangan;
 - iv. belum pernah membeli atau memperoleh fasilitas rumah dan/atau tanah dari negara berdasarkan ketentuan peraturan perundang-undangan;
 - v. tidak menghuni Rumah Negara Golongan III lainnya; dan
 - vi. untuk rumah negara yang berbentuk rumah susun sudah mempunyai perhimpunan penghuni yang ditetapkan Pimpinan Instansi.
- e. Peruntukan dan Luas Rumah Negara

Berdasarkan PMK Nomor 172/PMK.06/2020 tentang Standar Barang dan Standar Kebutuhan Barang Milik Negara dan Keputusan Sekretaris Mahkamah Agung Nomor 640/SEK/SK.PL1.2.2/VIII/2023 tentang Standar Barang dan Standar Kebutuhan Barang Milik Negara di Lingkungan Mahkamah Agung dan Badan Peradilan yang Berada di Bawahnya, luas bangunan maksimum untuk rumah negara yang telah disesuaikan juga peruntukannya dengan jabatan pada instansi Mahkamah Agung maka ditetapkan sebagai berikut:

No.	Tipe Rumah Negara	Peruntukan Rumah Negara	Luas Bangunan (m ²)
1.	Tipe Khusus	<ul style="list-style-type: none"> - Ketua/ Wakil Ketua Mahkamah Agung - Ketua Kamar - Hakim Agung 	400 m ²
2.	A	<ul style="list-style-type: none"> - Panitera Mahkamah Agung - Sekretaris Mahkamah Agung - Para Direktur Jenderal Badan Peradilan pada Mahkamah Agung - Para Kepala Badan pada Mahkamah Agung - Ketua/Wakil Ketua Pengadilan Tinggi - Ketua/Wakil Ketua Pengadilan Tinggi Agama - Ketua/Wakil Ketua Pengadilan Tinggi TUN - Kepala/Wakil Kepala Pengadilan Militer Utama - Kepala/Wakil Kepala Pengadilan Militer Tinggi 	250 m ²
3.	B	<ul style="list-style-type: none"> - Para Kepala Biro pada Mahkamah Agung - Inspektur Wilayah pada Mahkamah Agung - Panitera Muda pada Mahkamah Agung - Para Direktur/Kepala Pusat pada Mahkamah Agung - Para Sekretaris Direktorat Jenderal/Badan pada Mahkamah 	120 m ²

		<p>Agung</p> <ul style="list-style-type: none">- Sekretaris Kepaniteraan Mahkamah Agung- Hakim Tinggi Pengadilan Tinggi- Hakim Tinggi Pengadilan Tinggi Agama- Hakim Tinggi Mahkamah Syar'iyah Provinsi- Hakim Tinggi Pengadilan Tinggi TUN- Hakim Militer Utama Pengadilan Militer Utama- Hakim Militer Tinggi Pengadilan Militer Tinggi- Ketua/Wakil Ketua Pengadilan Negeri Klas IA Khusus- Ketua/Wakil Ketua Pengadilan Negeri Klas IA- Ketua/Wakil Ketua Pengadilan Agama Klas IA- Ketua/Wakil Ketua Pengadilan Negeri Klas IB- Ketua/Wakil Ketua Pengadilan Agama Klas IB- Kepala/Wakil Kepala Pengadilan Militer Tipe A dan Tipe B- Ketua/Wakil Ketua Pengadilan TUN- Panitera Pengadilan Tinggi Tipe A- Sekretaris Pengadilan Tinggi Tipe A- Panitera Pengadilan Tinggi Tipe B- Sekretaris Pengadilan Tinggi Tipe B- Panitera Pengadilan Militer Utama	
--	--	--	--

		<ul style="list-style-type: none">- Sekretaris Pengadilan Militer Utama- Panitera Pengadilan Tinggi Agama- Sekretaris Pengadilan Tinggi Agama- Panitera Mahkamah Syar'iyah Provinsi- Sekretaris Mahkamah Syar'iyah Provinsi- Panitera Pengadilan Militer Tinggi- Sekretaris Pengadilan Militer Tinggi- Panitera Pengadilan Tinggi TUN- Sekretaris Pengadilan Tinggi TUN- Hakim Pengadilan Negeri Klas IA Khusus- Panitera Pengadilan Negeri Klas IA Khusus- Sekretaris Pengadilan Negeri Klas IA Khusus	
4.	C	<ul style="list-style-type: none">- Ketua/Wakil Ketua Pengadilan Negeri Klas II- Ketua/Wakil Ketua Pengadilan Agama Klas II- Panitera Muda Kamar pada Mahkamah Agung- Hakim Yustisial pada Mahkamah Agung- Pejabat Eselon III pada Satuan Kerja Pusat Mahkamah Agung- Hakim Pengadilan Negeri Klas IA- Hakim Pengadilan Agama Klas IA- Hakim Mahkamah Syar'iyah Klas IA- Hakim Pengadilan Negeri Klas IB	70 m ²

		<ul style="list-style-type: none">- Hakim Pengadilan Agama Klas IB- Hakim Mahkamah Syar'iyah Klas IB- Hakim Pengadilan Militer Tipe A dan B- Hakim Pengadilan TUN Tipe A dan B- Panitera dan Sekretaris Pengadilan Negeri Klas IA- Panitera dan Sekretaris Pengadilan Agama Klas IA- Panitera dan Sekretaris Mahkamah Syar'iyah Klas IA- Panitera dan Sekretaris Pengadilan Militer Tipe A dan B- Panitera dan Sekretaris PTUN Tipe A dan B- Panitera dan Sekretaris Pengadilan Negeri Klas IB- Panitera dan Sekretaris Pengadilan Agama Klas IB	
5.	D	<ul style="list-style-type: none">- Hakim Pengadilan Negeri Klas II- Hakim Pengadilan Agama Klas II- Hakim Mahkamah Syar'iyah Klas II- Panitera dan Sekretaris Pengadilan Negeri Klas II- Panitera dan Sekretaris Pengadilan Agama Klas II- Panitera dan Sekretaris Mahkamah Syar'iyah Klas II	50 m ²

6.	E	Pegawai Negeri Sipil Golongan II/d ke bawah pada Mahkamah Agung dan Badan Peradilan dibawahnya	36 m ²
----	---	--	-------------------

Luas bangunan maksimum diterapkan pula terhadap Rumah Negara yang dibangun dalam bentuk gedung bertingkat/rumah flat.

f. Tata Ruang Bangunan Rumah Negara

Adapun jenis dan jumlah ruang bangunan rumah negara dirinci sebagai berikut:

Uraian	Tipe Rumah Negara					
	Khusus	A	B	C	D	E
Ruang Tamu	1	1	1	1	1	1
Ruang Kerja	1	1	1	-	-	-
Ruang Duduk	1	1	1	-	-	-
Ruang Fungsional	1	-	-	-	-	-
Ruang Makan	1	1	1	1	1	1
Ruang Tidur	4	4	3	3	2	2
Kamar Mandi/WC	2	2	1	1	1	1
Dapur	1	1	1	1	1	1

Gudang	1	1	1	1	1	1
Garasi	2	1	1	-	-	-
Ruang Tidur Pramuwisma	2	2	1	-	-	-
Ruang Cuci	1	1	1	1	1	1
Kamar Mandi Pramuwisma	1	1	1	-	-	-

g. Perspektif dan Denah

i. Rumah Negara Tipe Khusus



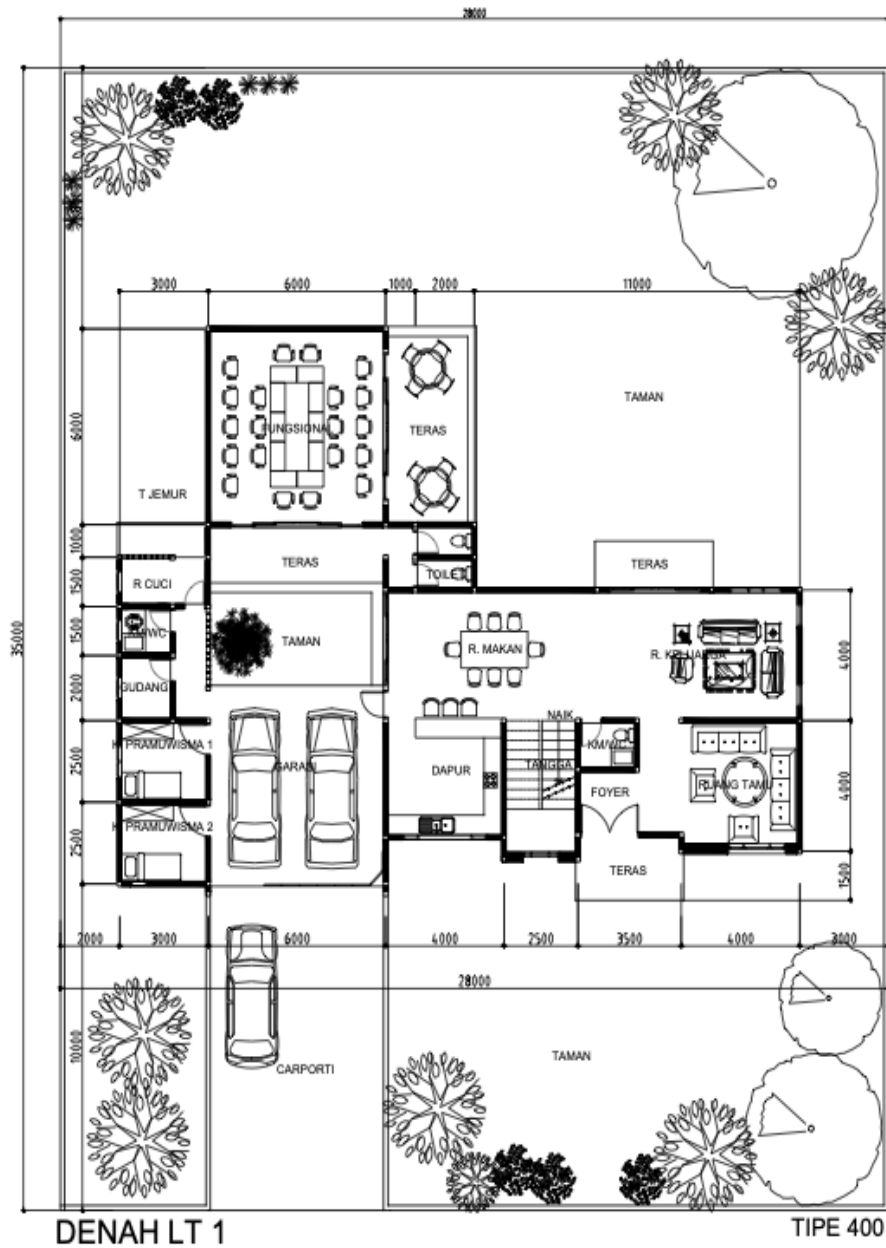

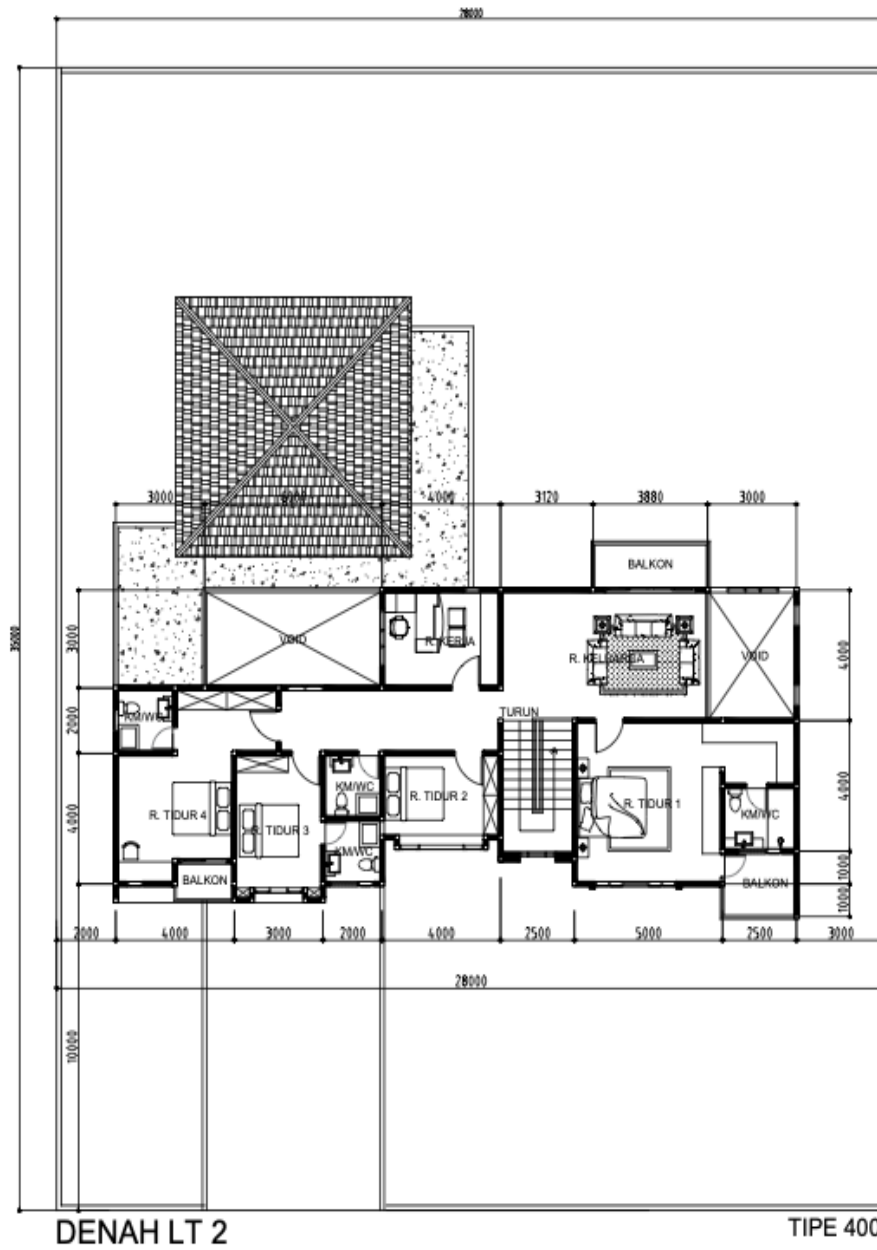

ii. Rumah Negara Tipe A



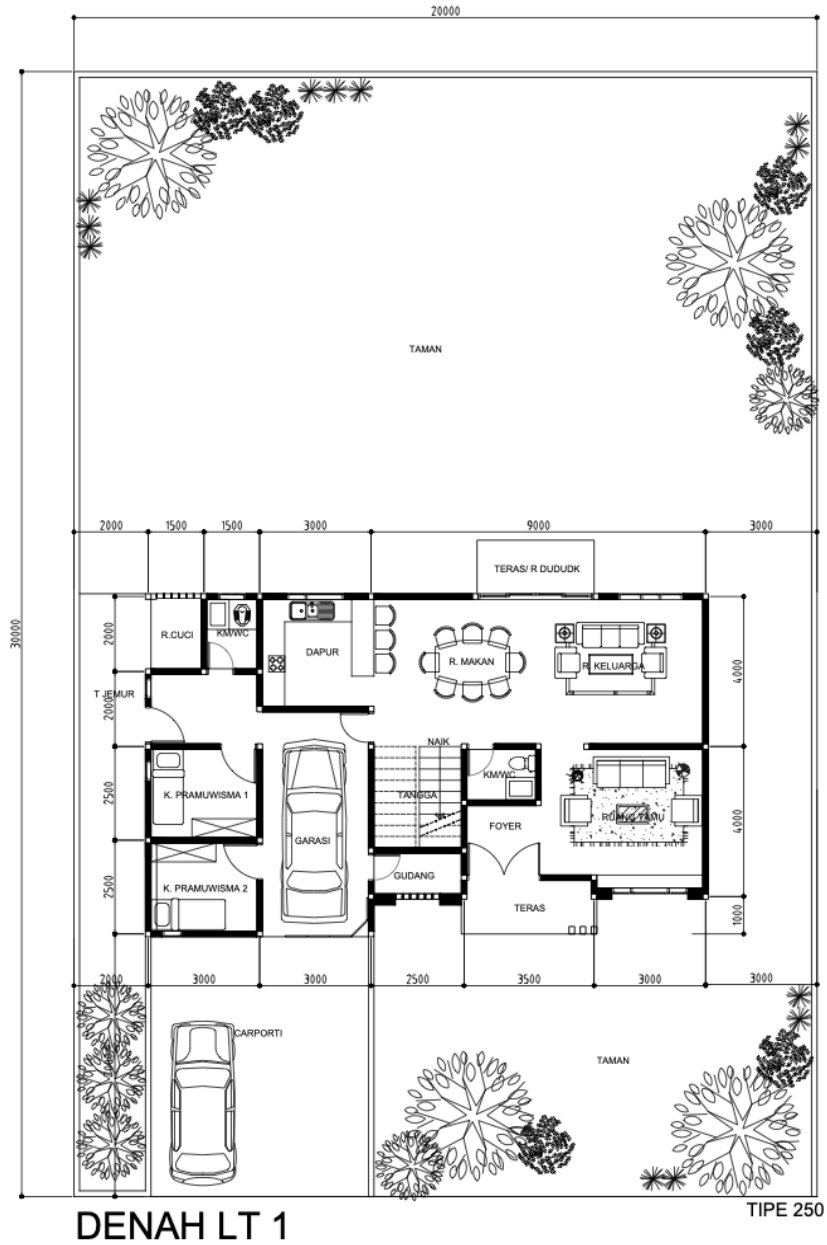

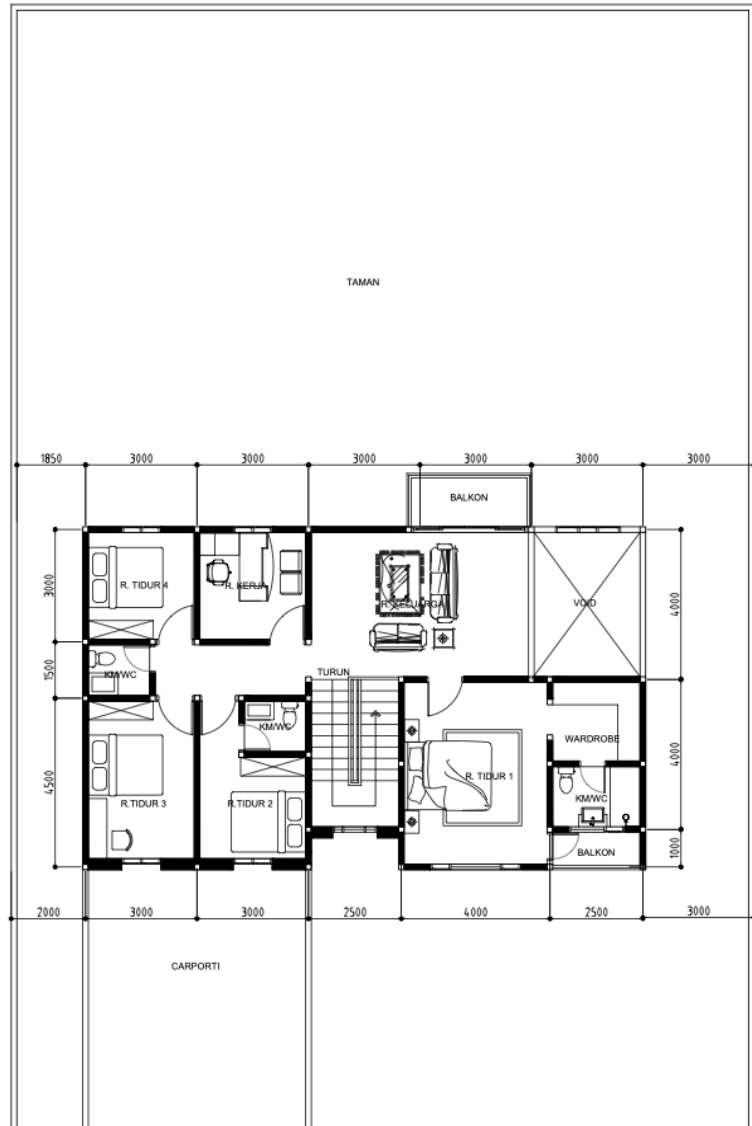

DENAH LT 2

TIPE 250

iii. Rumah Negara Tipe B 1 Lantai



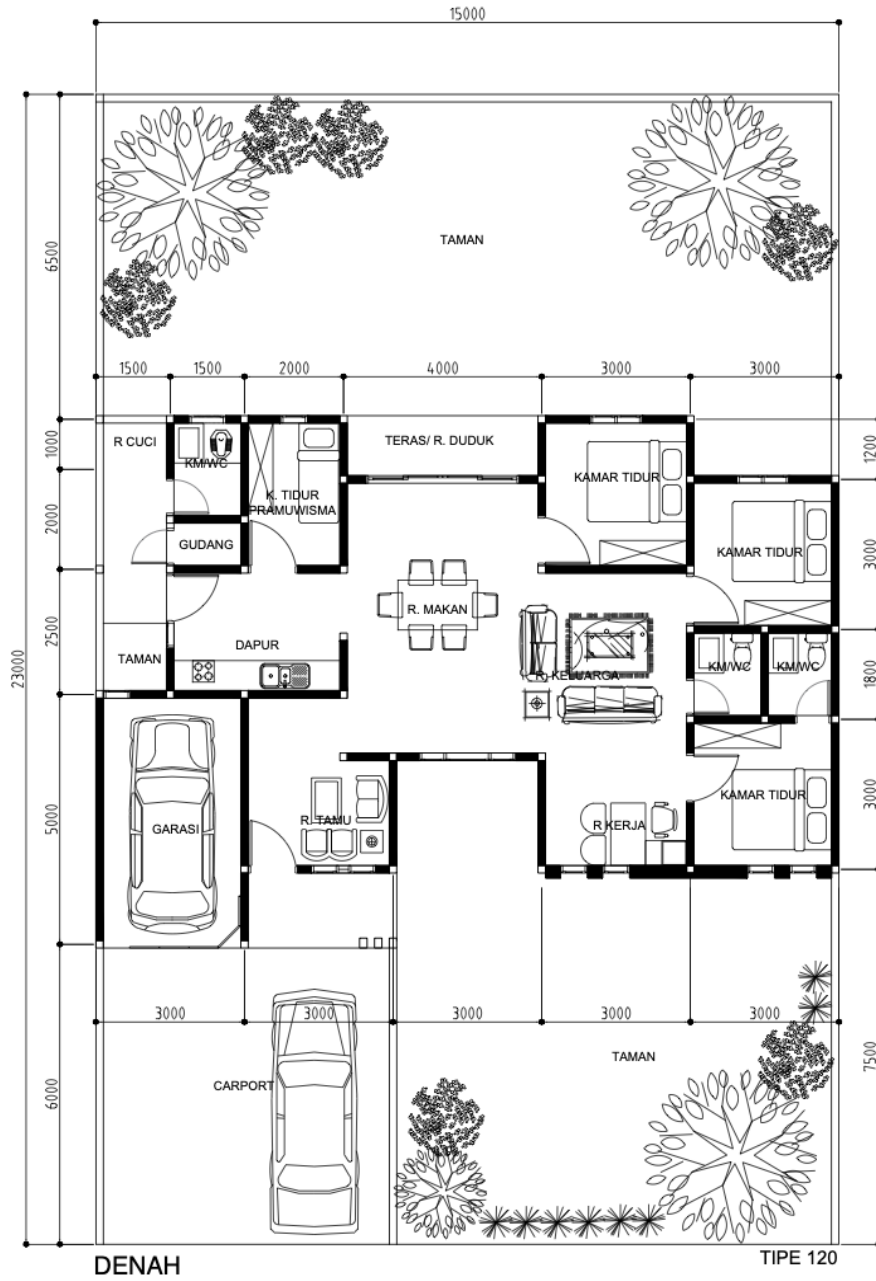

iv. Rumah Negara Tipe B 2 Lantai



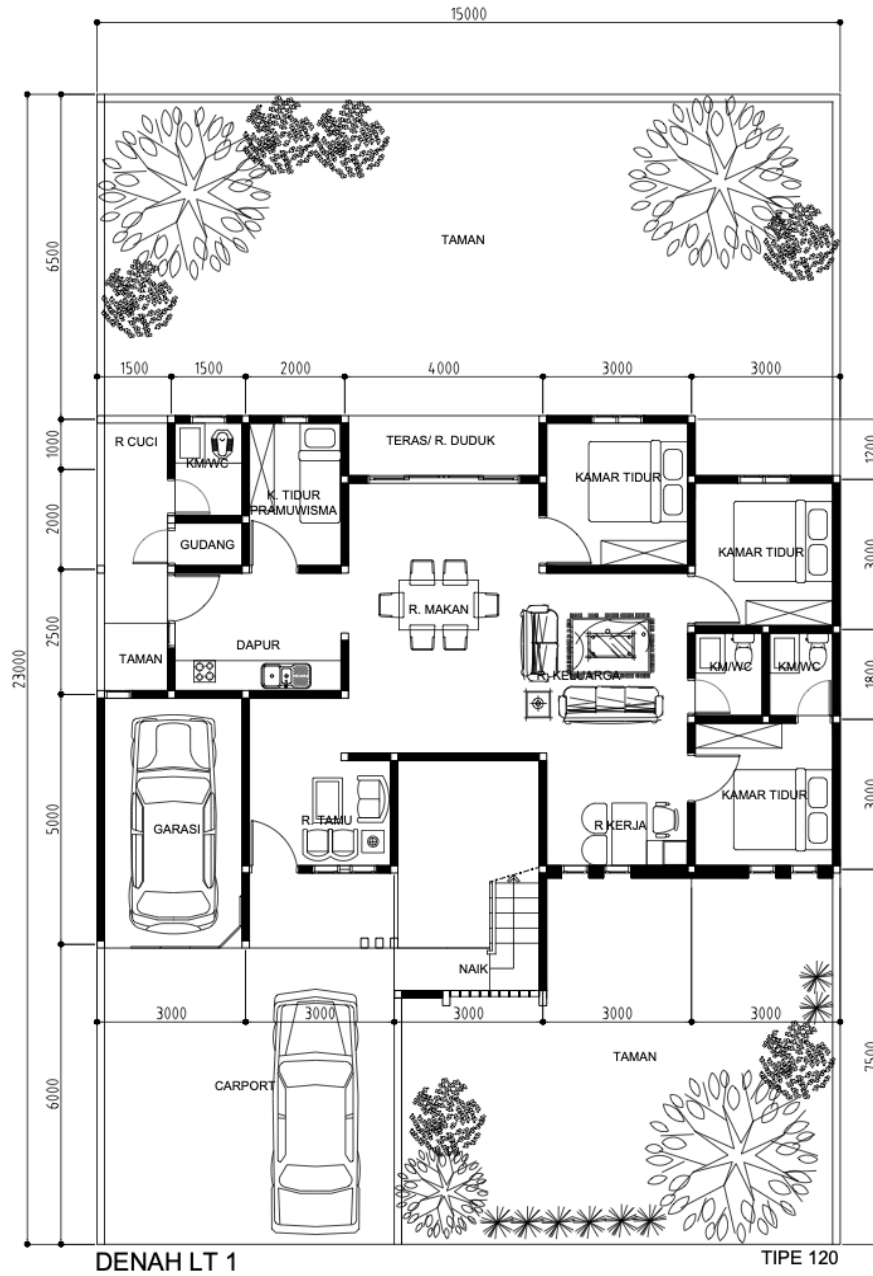

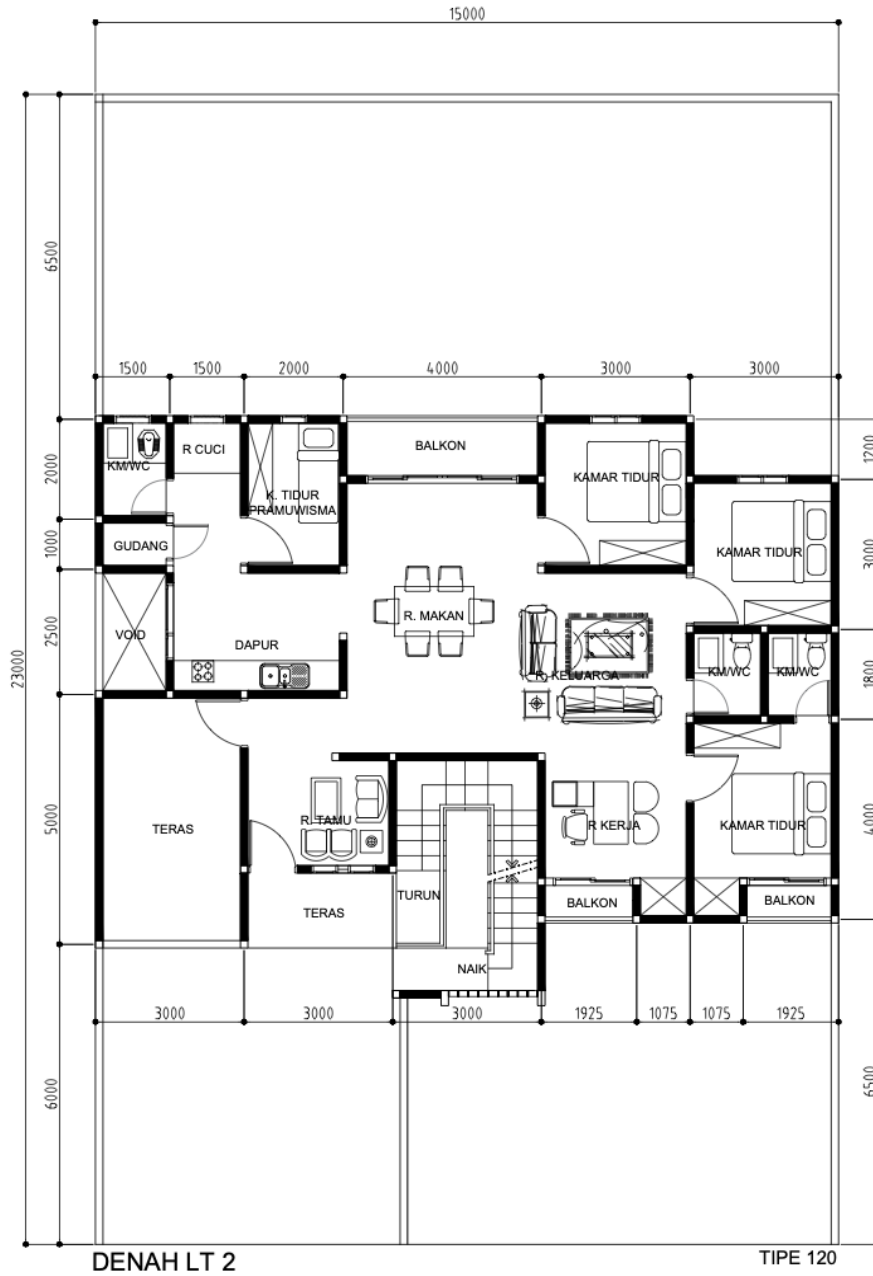

v. Rumah Negara Tipe C 1 Lantai



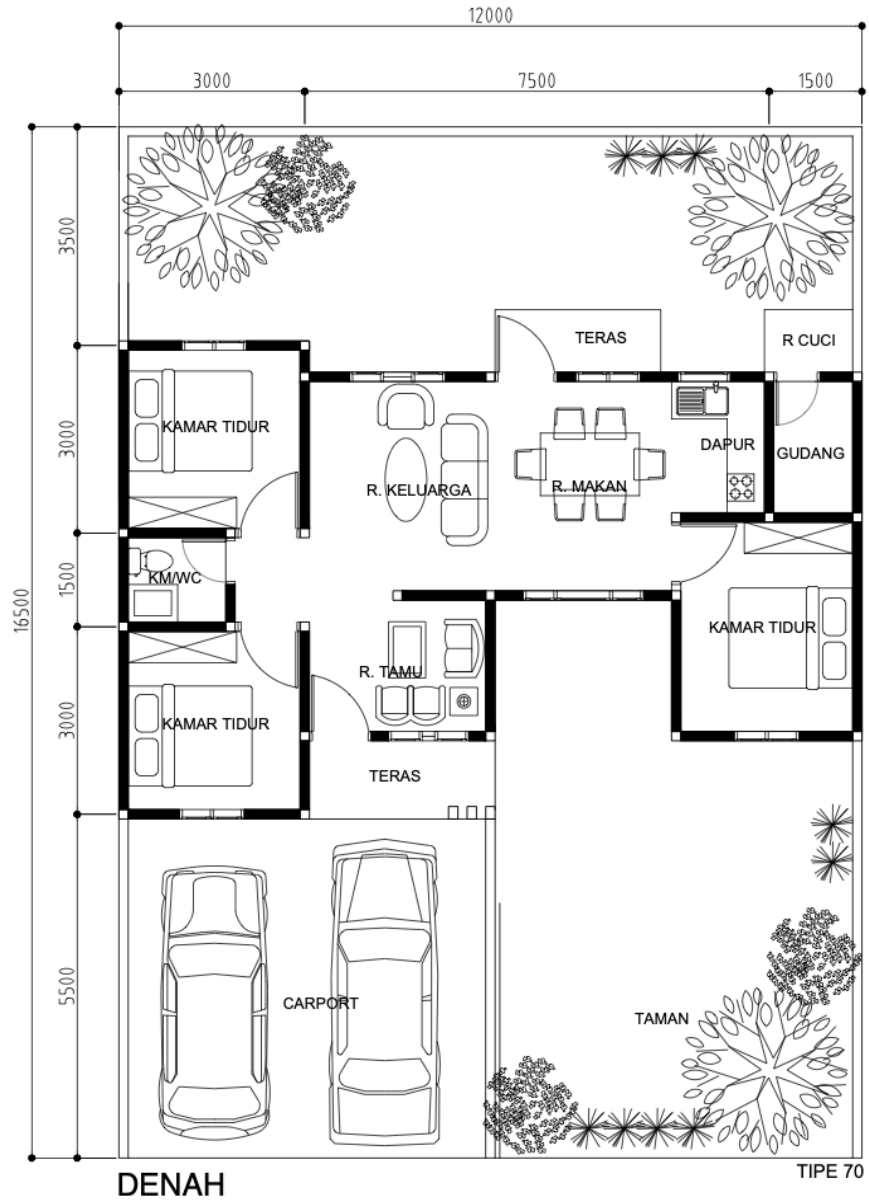

vi. Rumah Negara Tipe C 2 Lantai



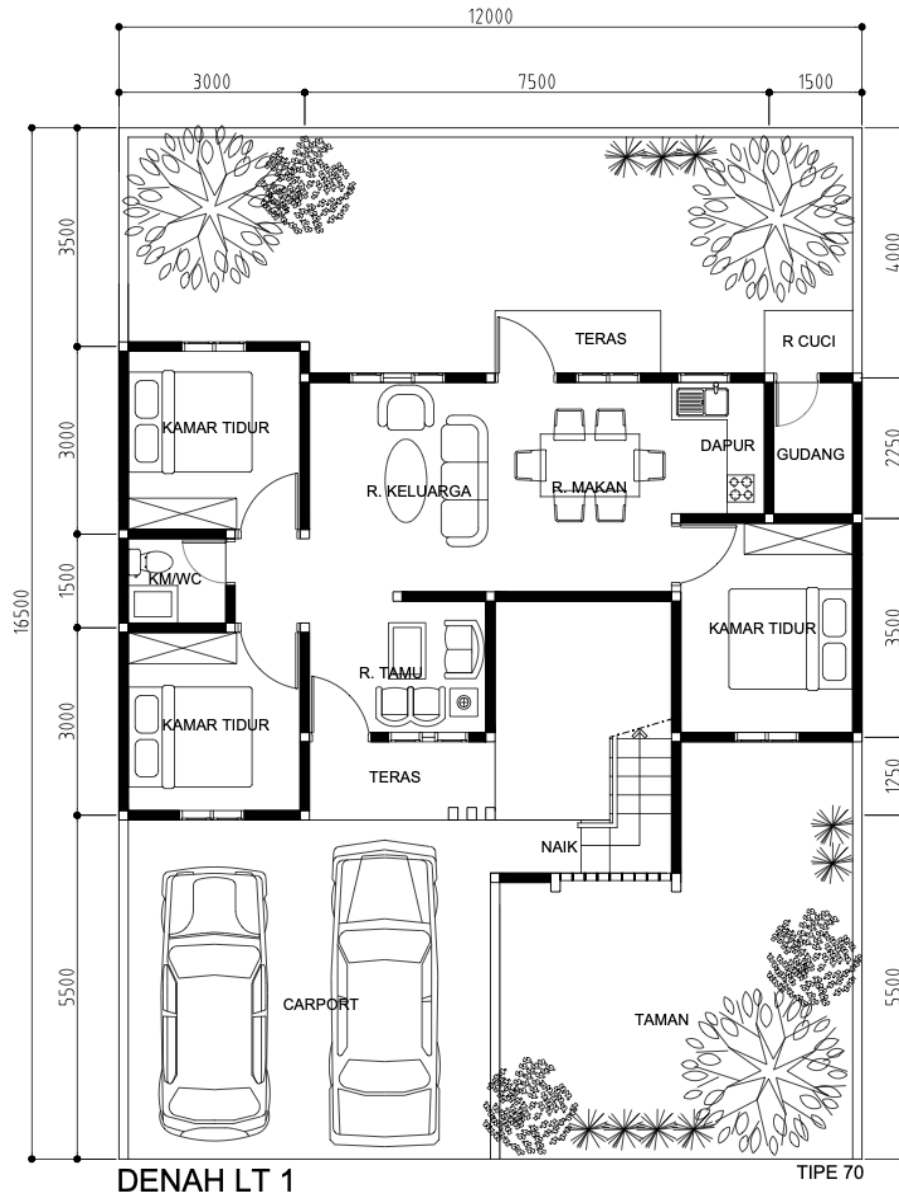

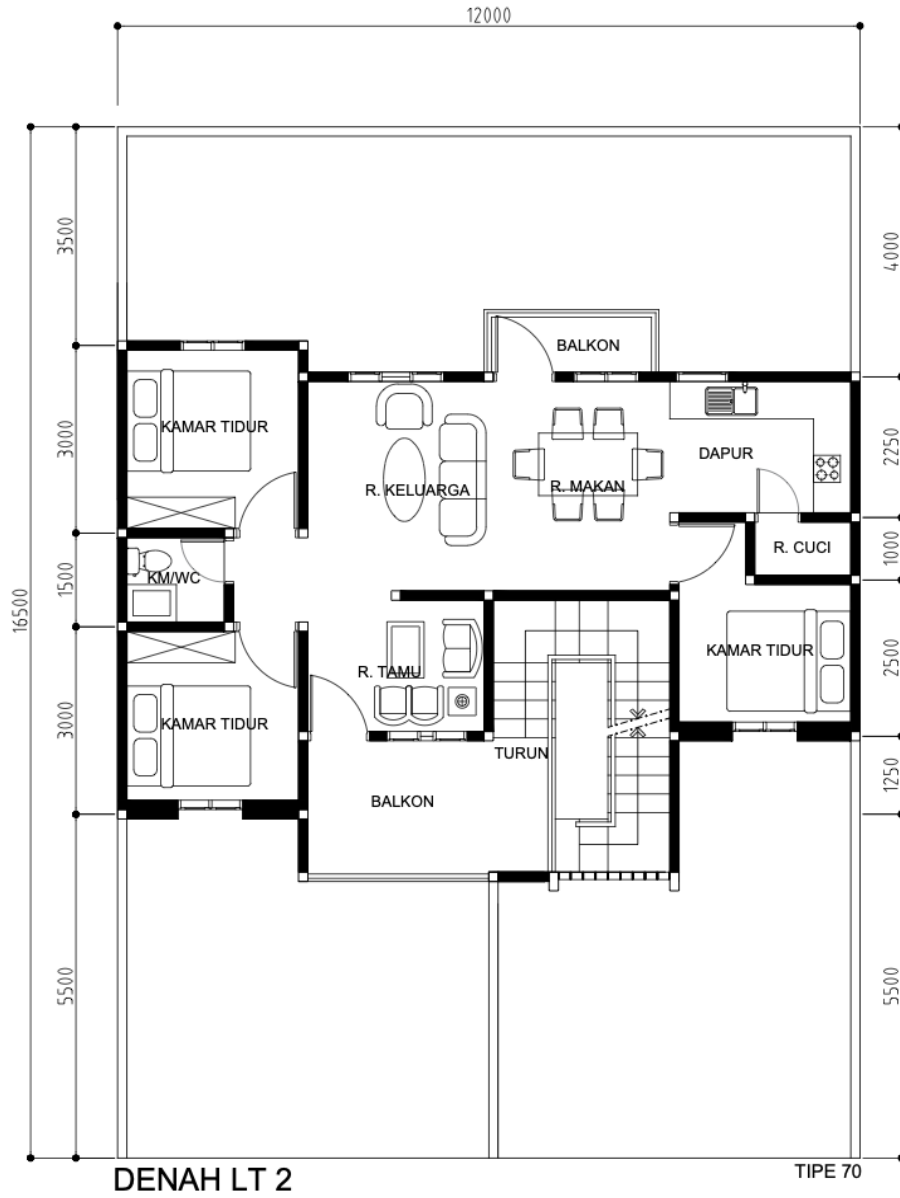

vii. Rumah Negara Tipe D 1 Lantai



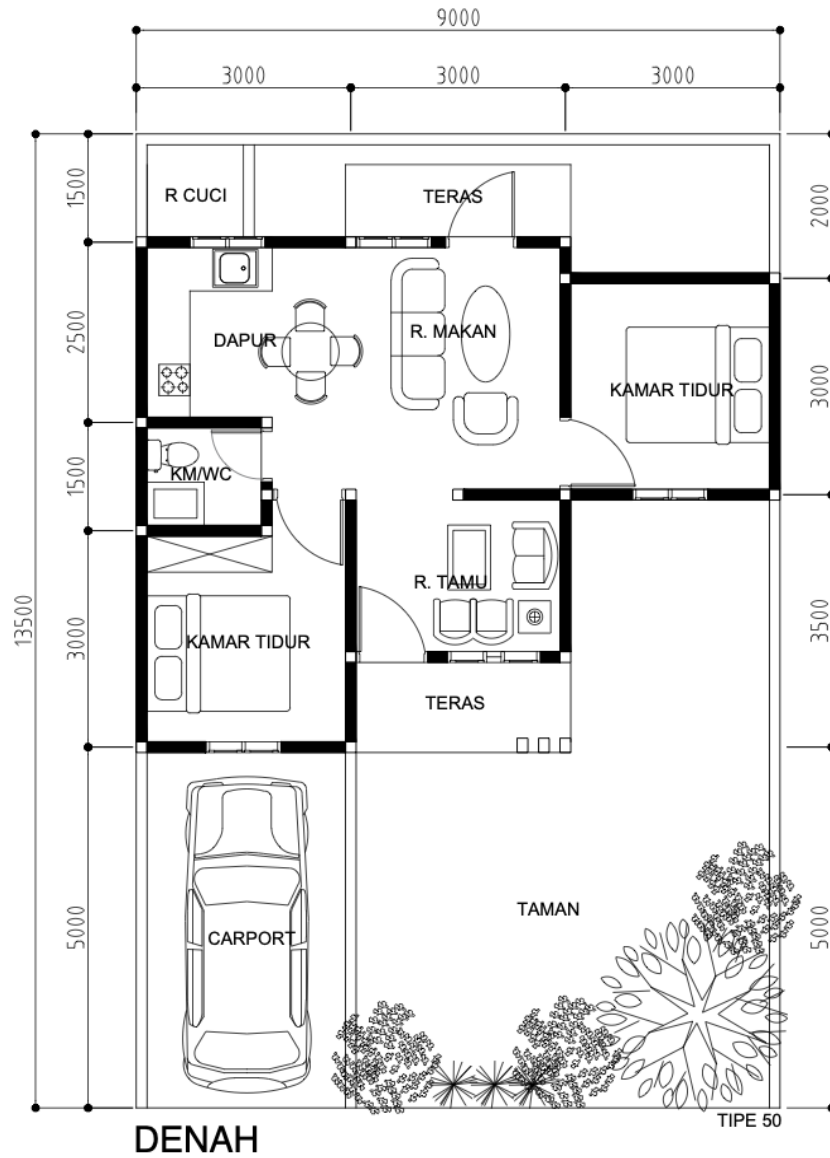

viii. Rumah Negara Tipe D 2 Lantai



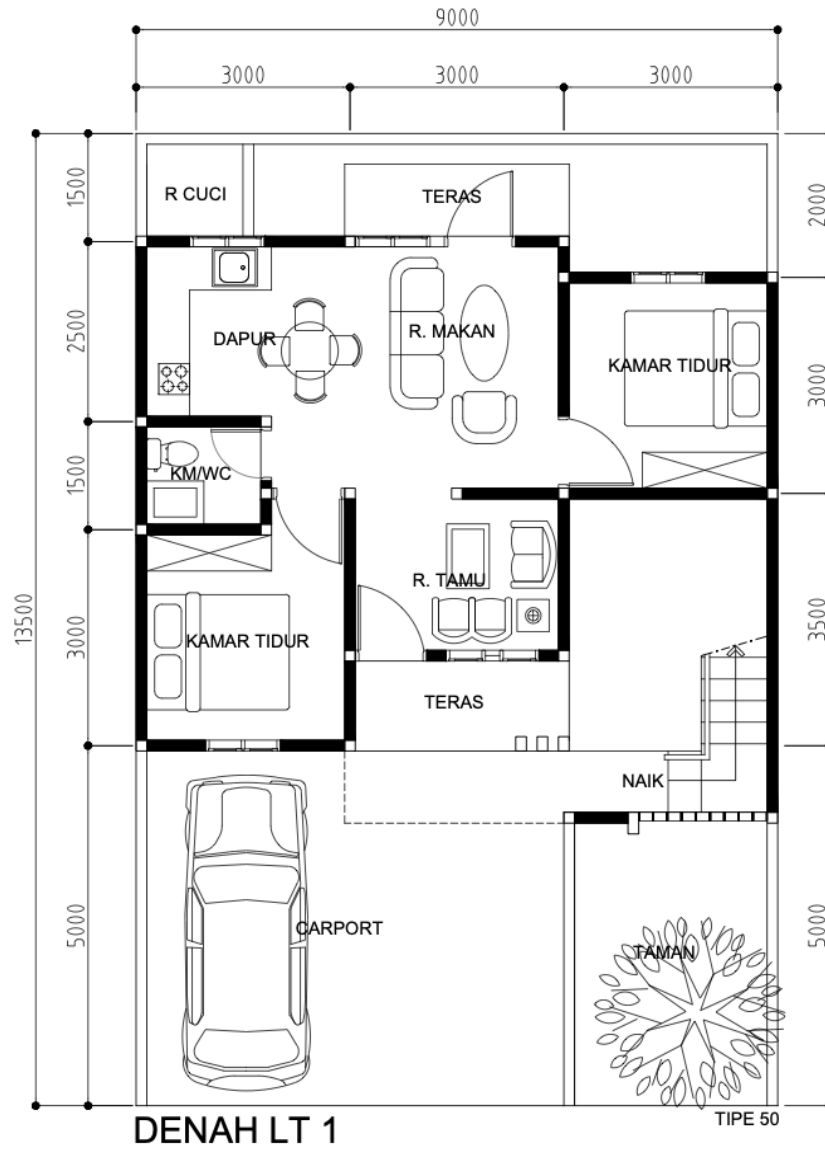

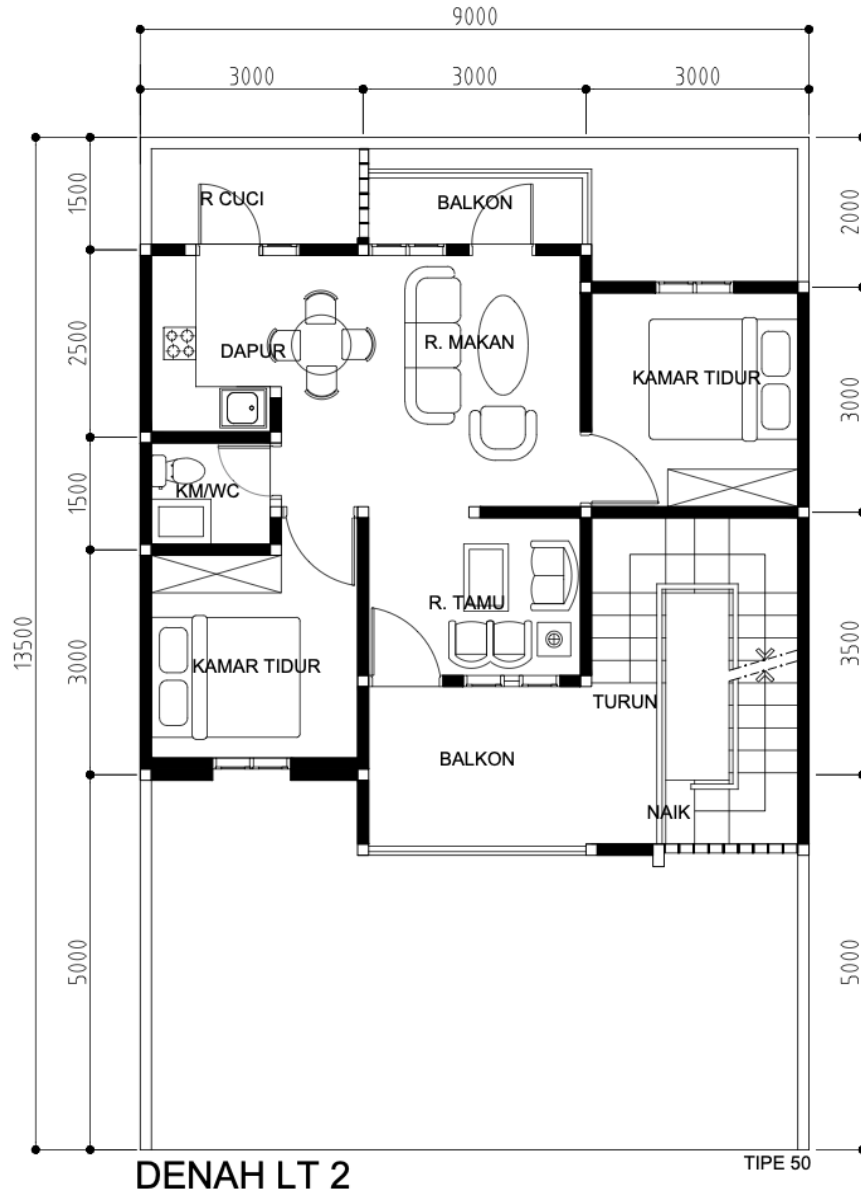

ix. Rumah Negara Tipe E 1 Lantai



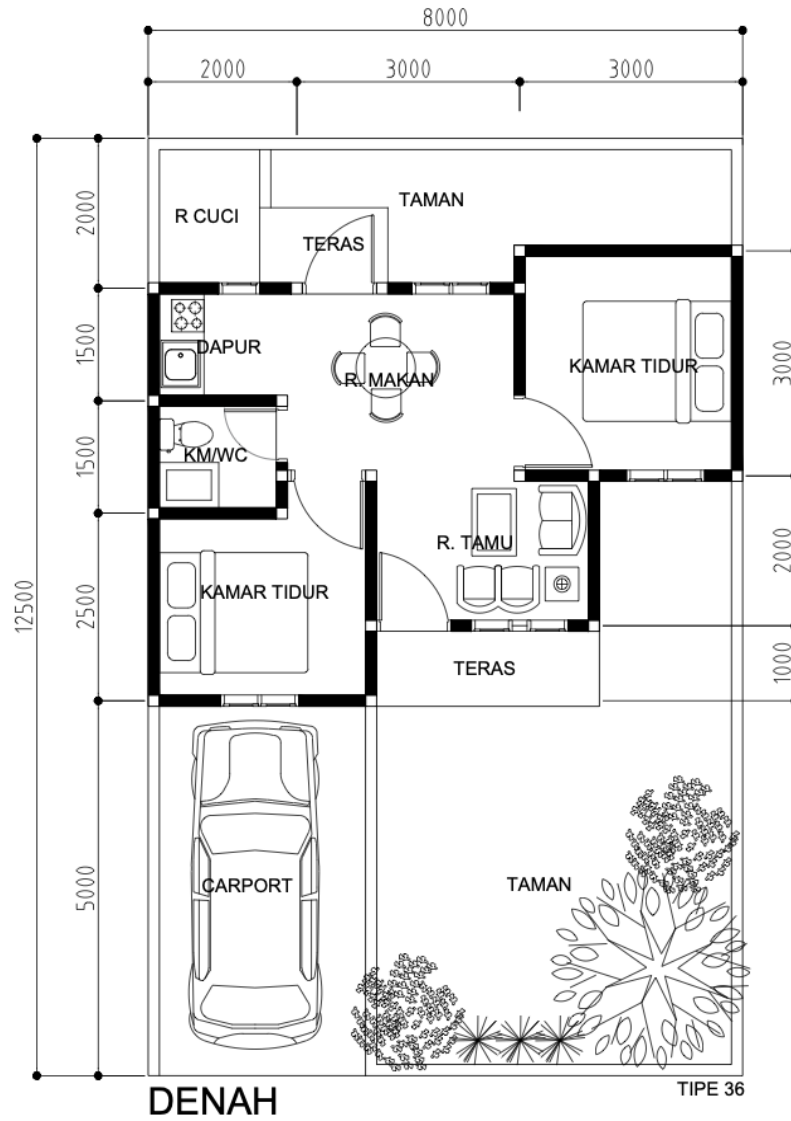

x. Rumah Negara Tipe E 2 Lantai



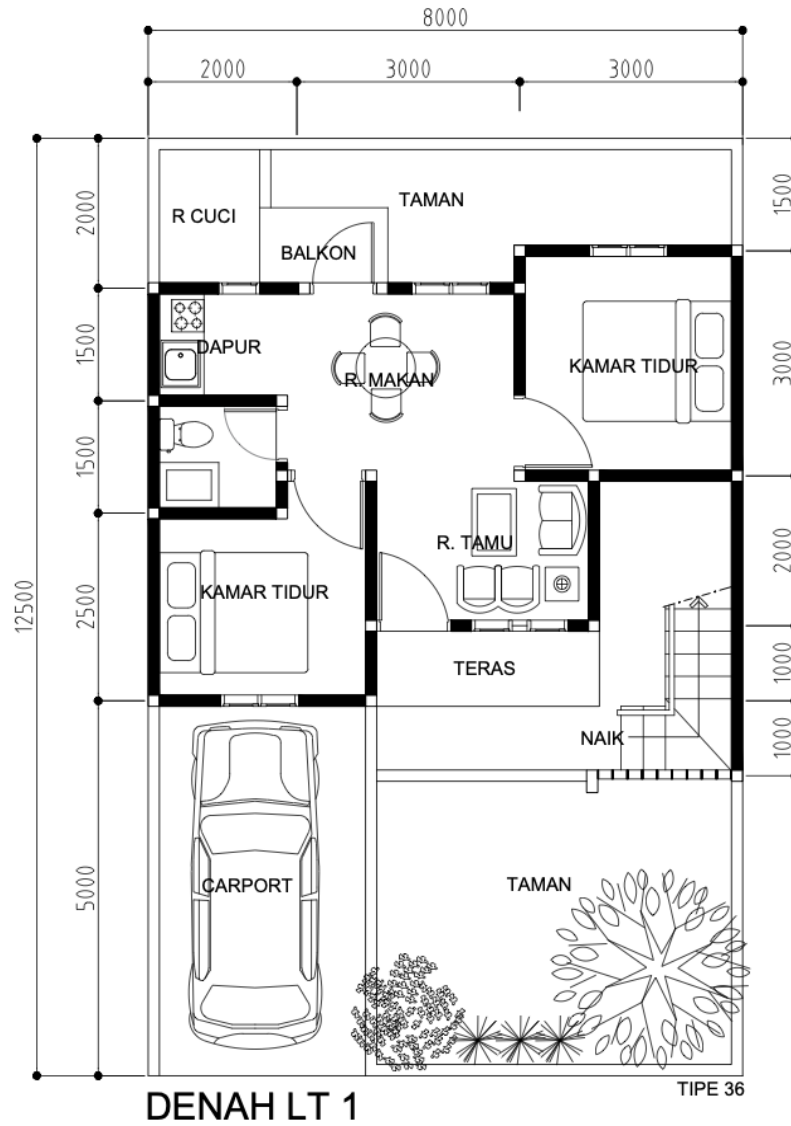



3. Fasilitas Difabel

a. Pengertian

Sebagai bangunan gedung kantor yang dapat diakses oleh masyarakat semua kalangan, pengadilan wajib menyediakan fasilitas difabel. Fasilitas difabel merupakan sarana yang disediakan untuk melayani masyarakat yang berkebutuhan khusus dan/atau orang yang mengalami keterbatasan fisik (disabilitas). Fasilitas tersebut meliputi:

i. Kursi Prioritas Disabilitas

Kursi tunggu yang diperuntukkan bagi orang yang berkebutuhan khusus termasuk tempat kursi roda dan/atau alat bantu lainnya.

ii. *Guiding Block*

Jalur yang memandu penyandang disabilitas untuk berjalan dengan memanfaatkan tekstur ubin pengarah dan ubin peringatan.

iii. Rambu Disabilitas

Tanda-tanda yang bersifat verbal (dapat didengar), bersifat visual (dapat dilihat), atau tanda-tanda yang dapat dirasa atau diraba bagi penyandang disabilitas.

iv. Toilet/WC Disabilitas

Fasilitas sanitasi yang aksesibel untuk penyandang disabilitas menggunakan kloset duduk, handrail, pintu geser, wastafel dan tombol *emergency*/tali lonceng.

v. Jalur Pedestrian

Jalur yang digunakan untuk berjalan kaki atau berkursi roda bagi penyandang disabilitas, yang

dirancang berdasarkan kebutuhan orang untuk bergerak aman, nyaman dan tak berhalang.

vi. Area parkir

Tempat parkir kendaraan dan daerah naik-turun untuk kendaraan penyandang disabilitas.

vii. Ramp

Jalur jalan yang memiliki kelandaian tertentu, sebagai pengganti anak tangga.

viii. Handrail

Pegangan tangan yang biasa dipasang di sepanjang ram, dinding atau tangga.

ix. Kursi Roda dan Kruk

Kursi beroda yang diperuntukkan bagi orang yang berkebutuhan khusus.

b. Pembagian Layanan Difabel

Fasilitas difabel diatas terbagi menjadi 3 (tiga) layanan yaitu layanan pada PTSP, persidangan dan luar bangunan gedung kantor dengan rincian sebagai berikut:

Fasilitas Difabel	Layanan		
	PTSP	Persidangan	Luar Bangunan
Kursi Prioritas Disabilitas	√	√	
<i>Guiding Block</i>	√	√	√
Rambu Disabilitas	√	√	√
Toilet/WC Disabilitas	√	√	
Jalur Pedestrian	√	√	√
Area Parkir			√
<i>Ramp</i>			√

<i>Handrail</i>			√
Kursi Roda dan Kruk	√	√	√

c. Perspektif Fasilitas Difabel

i. Kursi prioritas disabilitas yang berada di PTSP



ii. Kursi prioritas disabilitas yang berada di ruang sidang



iii. *Guiding Block* yang berada di PTSP

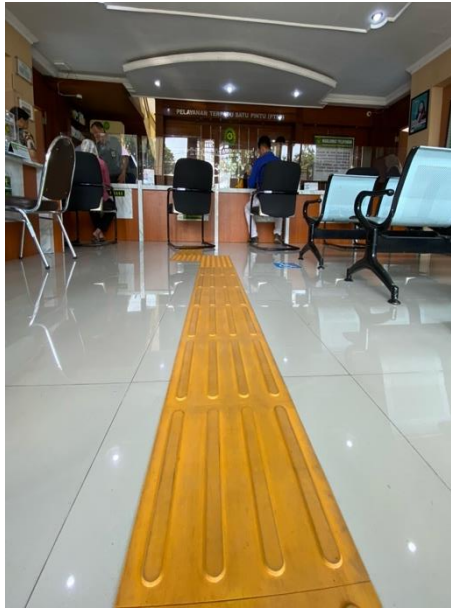

- iv. *Guiding Block* yang berada di ruang sidang



- v. *Guiding Block* yang berada di luar bangunan gedung kantor



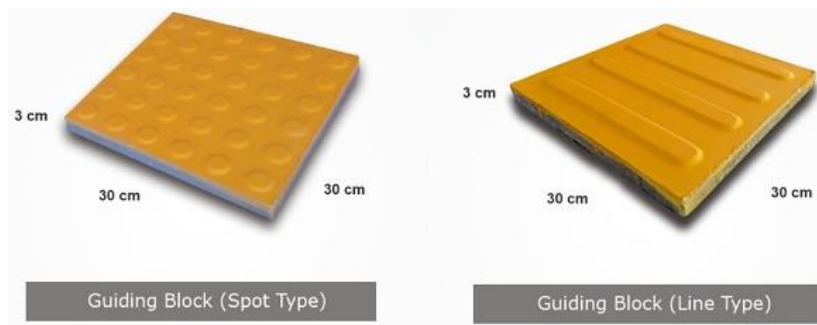

vi. Rambu Disabilitas yang berada di PTSP



- vii. Rambu Disabilitas yang berada di ruang sidang



- viii. Rambu Disabilitas yang berada di luar gedung kantor



ix. Toilet/WC Disabilitas



x. Jalur Pedestrian



xi. Area parkir



xii. Ramp

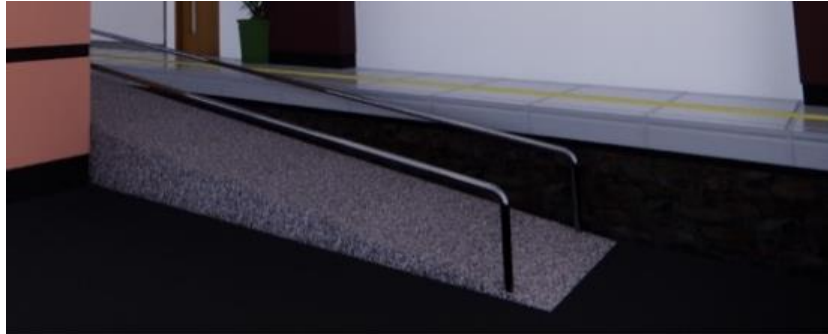

xiii. Handrail



xiv. Kursi Roda, Kruk dan Alat Lainnya



4. Bangunan Pendukung Gedung Kantor

a. Pos Jaga

BANGUNAN POS JAGA

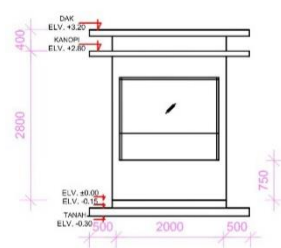

Tampak 4
Skala 1 : 100

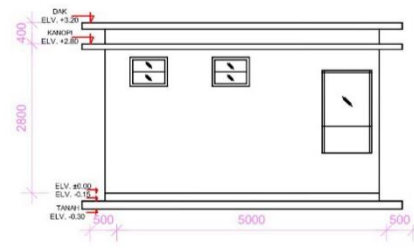

Tampak 2
Skala 1 : 100

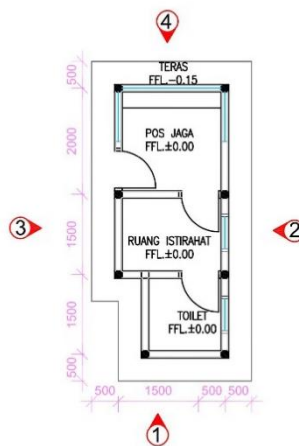

Denah (Luas 9,25 M2)
Skala 1 : 100

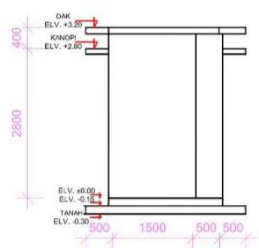

Tampak 1
Skala 1 : 100

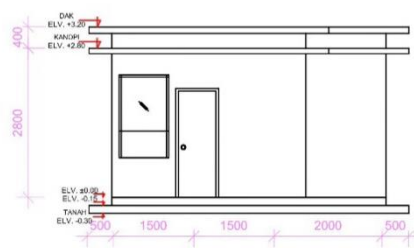

Tampak 3
Skala 1 : 100

b. Rumah Genset / Power House

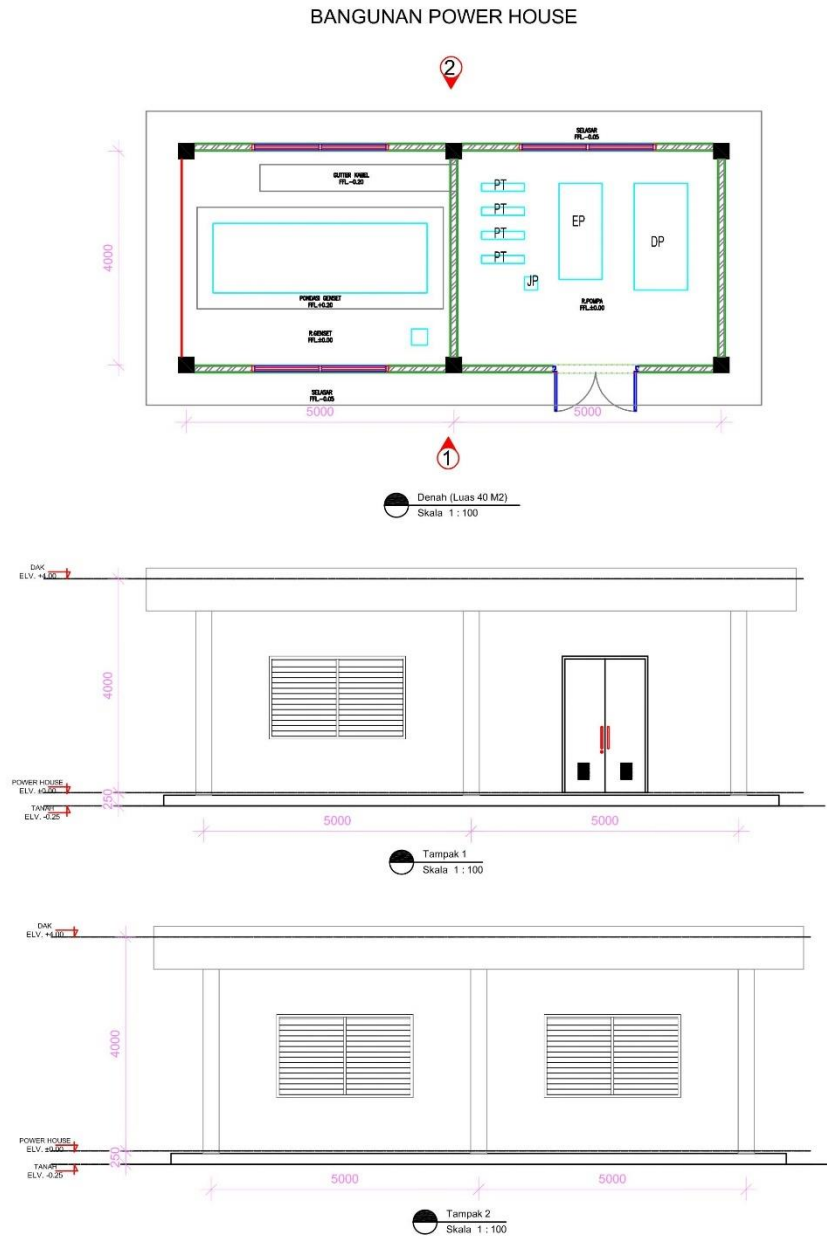

C. KEBUTUHAN SARANA DAN PRASARANA DI PENGADILAN

1. Kebutuhan Sarana Pengadilan Tinggi

NO	JENIS RUANGAN	KURSI								Sofa Bed	Sofa Single	Sice	Work Station	MEJA						Lemari Simpan	Rak ATK	Ranjang Pasien	TV Informasi
		Kerja	Hadap	Futura	Rapat	Tunggu	Pengunjung Sidang	Hakim	PP					Kerja	Rapat Kecil	Rapat Besar	PTSP	Resep sionis	PP				
LANTAI I																							
A. RUANG PELAYANAN																							
1	PTSP																						
	Meja Pelayanan	5	5																				
	Tempat Tunggu PTSP					4																	
	Media Center dan Ruang Konsultasi			4											1								
	Ruang Kesehatan dan Laktasi	1	1												1					1			
	Ruang Perpustakaan			4											1					2			
	Tempat Tamu Terbuka									1					1								
	Tempat Bermain Anak																						
	Mesin Antrian																						
	Sarana Informasi Pengadilan																			4			
2	Persidangan																						
	Ruang Sidang Utama	4					12	3	1						2				1	1			
	Ruang Sidang Biasa 1	4					2	3	1						2				1	1			
	Ruang Sidang Biasa 2	4					2	3	1						2				1	1			
B. RUANG KERJA																							
3	Ruang Panitera																						
	a. Ruang kerja	1	2							1		1		1						1			
	b. Ruang Staf	1				1								1									
4	Ruang Panmud Pidana																						
	a. Ruang kerja + Staf	4	2											3	1					1			
5	Ruang Panmud Perdata																						
	a. Ruang kerja + Staf	4	2											3	1					1			

NO	JENIS RUANGAN	KURSI								Sofa Bed	Sofa Single	Sice	Work Station	MEJA						Lemari Simpan	Rak ATK	Ranjang Pasien	TV Informasi			
		Kerja	Hadap	Futura	Rapat	Tunggu	Pengunjung Sidang	Hakim	PP					Kerja	Rapat Kecil	Rapat Besar	PTSP	Resepsionis	PP					Sidang		
5	Kabag Umum dan Keuangan																									
	a. Ruang Kerja	1	2							3				1								1				
6	Kasubbag Tata Usaha Dan Rumah Tangga																									
	a. Ruang Kerja + Staf	3	2										2	1								1				
7	Kasubbag Keuangan dan Pelaporan																									
	a. Ruang Kerja + Staf	3	2										2	1								1				
8	Kabag Perencanaan dan Kepegawaian																									
	a. Ruang Kerja	1	2							3				1								1				
9	Kasubbag Rencana Program dan Anggaran																									
	a. Ruang Kerja + Staf	3	2										2	1								1				
10	Kasubbag Kepegawaian dan Teknologi Informasi																									
	a. Ruang Kerja + Staf	3	2										2	1								1				
	b. Ruang Server dan Panel Audio																						1			
11	Bendahara												2	2								1				
12	Ruang Panitera Pengganti	12											12													
13	Jabatan Fungsional	8											8													
14	Ruang Rapat Kesekretariatan					10										1										
15	Ruang Command Center					10										1										
16	Ruang Arsip Kesekretariatan																					3				
17	Ruang Pemeriksaan dan Koordinasi APM/ZI	1				6								1	1							2				
B. RUANG PENDUKUNG																										
18	Toilet/WC Pegawai																									
19	Ruang Pantri dan Janitor																					1				
20	Ruang Panel																									
21	Mushola																									
TOTAL KEBUTUHAN SARANA		93	34	8	49	9	16	9	3	4	36	7	42	42	6	3	1	0	3	3	50	5	1	4		

2. Kebutuhan Sarana Pengadilan Negeri Kelas I A Khusus

NO	JENIS RUANGAN	KURSI								Sofa Bed	Sofa Single	Sice	Work Station	MEJA						Lemari Simpan	Rak ATK	Ranjang Pasien	TV Informasi
		Kerja	Hadap	Futura	Rapat	Tunggu	Pengunjung Sidang	Hakim	PP					Kerja	Rapat Kecil	Rapat Besar	PTSP	Resepsi onis	PP				
LANTAI I																							
A. RUANG PELAYANAN																							
1	PTSP																						
	Meja Pelayanan	7	7														1						
	Tempat Tunggu PTSP - Sarana Informasi Pengadilan					8															4		
	Ruang Perpustakaan			4										1					2				
	Posbakum	1	2											1									
	Inzage	1	1											1									
	Tempat Tamu Terbuka										1			1									
	Mesin Antrian																						
2	Persidangan																						
	Ruang Sidang Utama	6				10	3	1						2					1	1			
	Ruang Sidang Biasa 1	4				8	3	1						2					1	1			
	Ruang Sidang Biasa 2	4				8	3	1						2					1	1			
	Ruang Sidang Biasa 3	4				8	3	1						2					1	1			
	Ruang Sidang Biasa 4	4				8	3	1						2					1	1			
	Ruang Sidang Biasa 5	4				8	3	1						2					1	1			
	Ruang Sidang Biasa 6	4				8	3	1						2					1	1			
	Ruang Sidang Biasa 7	4				8	3	1						2					1	1			
	Ruang Sidang Biasa 8	4				8	3	1						2					1	1			
	Ruang Sidang Ramah Anak	2						1	1	1				2					1	1			
3	Ruang Tunggu Sidang - Sarana Informasi Pengadilan					20															10		

NO	JENIS RUANGAN	KURSI								Sofa Bed	Sofa Single	Sice	Work Station	MEJA						Lemari Simpan	Rak ATK	Ranjang Pasien	TV Informati								
		Kerja	Hadap	Futura	Rapat	Tunggu	Pengunjung Sidang	Hakim	pp					Kerja	Rapat Kecil	Rapat Besar	PTSP	Resepsi onis	PP					Sidang							
4	Ruang Penasihat Hukum			6											2																
5	Ruang Saksi / Korban			6											2																
6	Ruang Kesehatan	1		1										1															1		
7	Ruang Bermain Anak																														
8	Ruang Ibadah Disabilitas																														
9	Ruang Laktasi			1										1																	
10	Ruang Mediasi			6											1																
11	Ruang Kaukus			4											1																
12	Ruang Barang Bukti	1		1										1															1		
13	Ruang Jaksa			6											2																
14	Ruang Jaga Polisi			2										1																	
15	Ruang Tahanan Laki-Laki																														
16	Ruang Tahanan Perempuan																														
17	Ruang Ramah Anak Laki-Laki			4											1																
18	Ruang Ramah Anak Perempuan			4											1																
19	Ruang Diversi			4											1																
20	Ruang Saksi Korban Anak	1		2										1																	
21	Ruang Pekerja Sosial			3											1																
22	Ruang Bapas			3											1																
B.	RUANG KERJA																														
23	Ruang Panitera																														
	a. Ruang Kerja	1	2							1					1														1		
	b. Ruang Staf	1					1								1																
24	Ruang Panmud Pidana																														
	a. Ruang Kerja + Staf	5	2										4	1														1			
25	Ruang Panmud Perdata																														
	a. Ruang Kerja + Staf	5	2										4	1														1			
26	Ruang Panmud Hukum																														
	a. Ruang Kerja + Staf	5	2										4	1														1			
27	Ruang Panmud Khusus																														
	a. Ruang Kerja + Staf	5	2										4	1													1				
28	Ruang Rapat Kepaniteraan					6													1												
29	Ruang ATK																														2

NO	JENIS RUANGAN	KURSI								Sofa Bed	Sofa Single	Sice	Work Station	MEJA						Lemari Simpan	Rak ATK	Ranjang Pasien	TV Informasi															
		Kerja	Hadap	Futura	Rapat	Tunggu	Pengunjung Sidang	Hakim	PP					Kerja	Rapat Kecil	Rapat Besar	PTSP	Resepsi onis	pp					Sidang														
C. RUANG PENDUKUNG																																						
30	Toilet/WC PTSP																																		2			
31	Toilet/WC Layanan Persidangan																																					
32	Toilet/WC Pegawai dan Disabilitas																																					
33	Ruang Pantri																									1												
34	Ruang Panel																																					
35	Ruang Janitor																																					
36	Gudang																																				2	
37	Mushola Pengunjung																																					
38	Taman																																					
LANTAI II																																						
A. RUANG KERJA																																						
1	Ruang Ketua																																					
	a. Ruang Kerja	1	2		4					1		2		1	1										1													
	b. Ruang Staf	1				2								1																								
2	Ruang Wakil Ketua																																					
	a. Ruang Kerja	1	2			2				1		2		1											1													
3	Ruang Hakim	18										36													18													
	Ruang Musyawarah Hakim 1					4										1																						
	Ruang Musyawarah Hakim 2					4										1																						
4	Ruang Sekretaris																																					
	a. Ruang Kerja	1	2							1		1		1											1													
	b. Ruang Staf	1				1								1																								
5	Kabag Umum																																					
	a. Ruang Kerja	1	2									3		1											1													
6	Kasubbag Tata Usaha dan Keuangan																																					
	a. Ruang Kerja + Staf	4	2											3	1										1	1												
	b. Ruang Bendahara	2												2																								

NO	JENIS RUANGAN	KURSI								Sofa Bed	Sofa Single	Sice	Work Station	MEJA						Lemari Simpan	Rak ATK	Ranjang Pasien	TV Informasi	
		Kerja	Hadap	Futura	Rapat	Tunggu	Pengunjung Sidang	Hakim	PP					Kerja	Rapat Kecil	Rapat Besar	PTSP	Resepsi onis	PP					Sidang
7	Kasubbag Kepegawaian dan Organisasi Tatalaksana																							
	a. Ruang Kerja + Staf	4	2									3	1								1			
8	Kasubbag Perencanaan Teknologi Informasi dan Pelaporan																							
	a. Ruang Kerja + Staf	4	2									3	1								1			
9	Ruang Panitera Pengganti	18										9												
10	Ruang Jurusita/Jurusita Pengganti	8										4												
11	Ruang Jabatan Fungsional	3										3												
12	Ruang Media Center	1		3									1	1							1			
13	Ruang Arsip Perkara Inaktif dan Kesekretariatan Inaktif																				16			
14	Ruang Koordinasi APM/ZI			4										1							1			
15	Ruang Rapat Kesekretariatan				8										1									
16	Ruang Teleconference				10										1									
17	Ruang Server dan Panel Audio	1	1										1								2			
	B. RUANG PENDUKUNG																							
18	Toilet/WC Pegawai																							
19	Ruang Pantri																				1			
20	Ruang Panel																							
21	Ruang Janitor																							
22	Mushola																				1			
	TOTAL KEBUTUHAN SARANA	142	33	64	36	34	75	28	10	4	36	7	43	61	20	3	1	0	10	10	54	8	1	14

3. Kebutuhan Sarana Pengadilan Negeri Kelas I A

NO	JENIS RUANGAN	KURSI								Sofa Bed	Sofa Single	Sice	Work Station	MEJA						Lemari Simpan	Rak ATK	Ranjang Pasien	TV Informasi
		Kerja	Hadap	Futura	Rapat	Tunggu	Pengunjung Sidang	Hakim	PP					Kerja	Rapat Kecil	Rapat Besar	PTSP	Resepsi onis	PP				
LANTAI I																							
A. RUANG PELAYANAN																							
1	PTSP																						
	Meja Pelayanan	7	7															1					
	Tempat Tunggu PTSP - Sarana Informasi Pengadilan					8														4			
	Ruang Perpustakaan			4										1					2				
	Posbakum	1	2											1									
	Inzage	1	1											1									
	Tempat Tamu Terbuka									1					1								
	Mesin Antrian																						
2	Persidangan																						
	Ruang Sidang Utama	6				10	3	1						2				1	1				
	Ruang Sidang Biasa 1	4				8	3	1						2				1	1				
	Ruang Sidang Biasa 2	4				8	3	1						2				1	1				
	Ruang Sidang Biasa 3	4				8	3	1						2				1	1				
	Ruang Sidang Biasa 4	4				8	3	1						2				1	1				
	Ruang Sidang Ramah Anak	2				1	1	1						2				1	1				
3	Ruang Tunggu Sidang - Sarana Informasi Pengadilan					16														6			
4	Ruang Penasihat Hukum			6											2								
5	Ruang Saksi / Korban			6											2								
6	Ruang Kesehatan	1		1										1						1			
7	Ruang Bermain Anak																						
8	Ruang Ibadah Disabilitas																						
9	Ruang Laktasi			1										1									
10	Ruang Mediasi			6											1								
11	Ruang Kaukus			4											1								
12	Ruang Barang Bukti	1		1										1					1				

NO	JENIS RUANGAN	KURSI								Sofa Bed	Sofa Single	Sice	Work Station	MEJA						Lemari Simpan	Rak ATK	Ranjang Pasien	TV Informasi																
		Kerja	Hadap	Futura	Rapat	Tunggu	Pengunjung Sidang	Hakim	PP					Kerja	Rapat Kecil	Rapat Besar	PTSP	Resepsi onis	PP					Sidang															
13	Ruang Jaksa			6											2																								
14	Ruang Jaga Polisi			2																																			
15	Ruang Tahanan Laki-Laki														1																								
16	Ruang Tahanan Perempuan																																						
17	Ruang Ramah Anak Laki-Laki			4											1																								
18	Ruang Ramah Anak Perempuan			4											1																								
19	Ruang Diversi			4											1																								
20	Ruang Saksi Korban Anak	1		2											1																								
21	Ruang Pekerja Sosial			3											1																								
22	Ruang Bapas			3											1																								
B. RUANG KERJA																																							
23	Ruang Panitera																																						
	a. Ruang Kerja	1	2							1		1			1																								
	b. Ruang Staf	1				1									1																								
24	Ruang Panmud Pidana																																						
	a. Ruang Kerja + Staf	5	2										4	1																									
25	Ruang Panmud Perdana																																						
	a. Ruang Kerja + Staf	5	2										4	1																									
26	Ruang Panmud Hukum																																						
	a. Ruang Kerja + Staf	5	2										4	1																									
27	Ruang Panmud Khusus																																						
	a. Ruang Kerja + Staf	5	2										4	1																									
28	Ruang Rapat Kepaniteraan				6												1																						
29	Ruang ATK																																						
C. RUANG PENDUKUNG																																							
30	Toilet/WC PTSP																																						
31	Toilet/WC Layanan Persidangan																																						
32	Toilet/WC Pegawai dan Disabilitas																																						
33	Ruang Pantri																																						
34	Ruang Panel																																						
35	Ruang Janitor																																						
36	Gudang																																						
37	Mushola Pengunjung																																						
38	Taman																																						

NO	JENIS RUANGAN	KURSI								Sofa Bed	Sofa Single	Sice	Work Station	MEJA						Lemari Simpan	Rak ATK	Ranjang Pasien	TV Informasi
		Kerja	Hadap	Futura	Rapat	Tunggu	Pengunjung Sidang	Hakim	PP					Kerja	Rapat Kecil	Rapat Besar	PTSP	Resepsi onis	PP				
LANTAI II																							
A. RUANG KERJA																							
1	Ruang Ketua																						
	a. Ruang Kerja	1	2		4				1		2		1	1					1				
	b. Ruang Staf	1				2							1										
2	Ruang Wakil Ketua																						
	a. Ruang Kerja	1	2			2			1		2		1						1				
3	Ruang Hakim	12									24		12						12				
	Ruang Musyawarah Hakim 1				4									1									
	Ruang Musyawarah Hakim 2				4									1									
4	Ruang Sekretaris																						
	a. Ruang Kerja	1	2						1		1		1						1				
	b. Ruang Staf	1				1							1										
5	Kasubbag Umum dan Keuangan																						
	a. Ruang Kerja + Staf	4	2									3	1						1	1			
	b. Ruang Bendahara	2										2											
6	Kasubbag Kepegawaian dan Organisasi Tatalaksana																						
	a. Ruang Kerja + Staf	4	2									3	1						1				
7	Kasubbag Perencanaan Teknologi Informasi dan Pelaporan																						
	a. Ruang Kerja + Staf	4	2									3	1						1				
8	Ruang Panitera Pengganti	18											9										
9	Ruang Jurusita/Jurusita Pengganti	8											4										
10	Ruang Jabatan Fungsional	3										3											
11	Ruang Media Center	1		3										1	1				1				
	Ruang Arsip Perkara Inaktif dan Kesekretariatan Inaktif																		8				
13	Ruang Koordinasi APM/ZI			4										1					1				
14	Ruang Rapat Kesekretariatan				8										1								
15	Ruang Teleconference				10										1								
16	Ruang Server dan Panel Audio	1	1										1						2				

NO	JENIS RUANGAN	KURSI								Sofa Bed	Sofa Single	Sice	Work Station	MEJA						Lemari Simpan	Rak ATK	Ranjang Pasien	TV Informasi	
		Kerja	Hadap Futura	Rapat	Tunggu	Pengunjung Sidang	Hakim	pp	Kerja					Rapat Kecil	Rapat Besar	PTSP	Resepsi onis	pp	Sidang					
B.	RUANG PENDUKUNG																							
17	Toilet/WC Pegawai																							
18	Ruang Pantri																			1				
19	Ruang Panel																							
20	Ruang Janitor																							
21	Mushola																			1				
TOTAL KEBUTUHAN SARANA		120	33	64	36	30	43	16	6	4	24	7	43	47	20	3	1	0	6	6	40	8	1	10

4. Kebutuhan Sarana Pengadilan Negeri Kelas I B

NO	JENIS RUANGAN	KURSI								Sofa Bed	Sofa Single	Sice	Work Station	MEJA						Lemari Simpan	Rak ATK	Ranjang Pasien	TV Informasi
		Kerja	Hadap	Futura	Rapat	Tunggu	Pengunjung Sidang	Hakim	PP					Kerja	Rapat Kecil	Rapat Besar	PTSP	Resep sionis	PP				
LANTAI I																							
A. RUANG PELAYANAN																							
1	PTSP																						
	Meja Pelayanan	7	7														1						
	Tempat Tunggu PTSP - Sarana Informasi Pengadilan					8														4			
	Ruang Perpustakaan			8										1									
	Posbakum	1	2										1										
	Inzage	1	1										1										
	Tempat Tamu Terbuka										1												
	Mesin Antrian																						
2	Persidangan																						
	Ruang Sidang Utama	6				10	3	1					2				1	1					
	Ruang Sidang Biasa 1	4				8	3	1					2				1	1					
	Ruang Sidang Biasa 2	4				8	3	1					2				1	1					
	Ruang Sidang Biasa 3	4				8	3	1					2				1	1					
	Ruang Sidang Biasa 4	4				8	3	1					2				1	1					
	Ruang Sidang Ramah Anak	2				1	1	1					2				1	1					
3	Ruang Tunggu Sidang - Sarana Informasi Pengadilan					16														6			
4	Ruang Penasihat Hukum			6										2									
5	Ruang Saksi / Korban			6										2									
6	Ruang Kesehatan	1		1									1							1			
7	Ruang Bermain Anak																						
8	Ruang Ibadah Disabilitas																						

NO	JENIS RUANGAN	KURSI									MEJA								Lemari Simpan	Rak ATK	Ranjang Pasien	TV Informasi																							
		Kerja	Hadap	Futura	Rapat	Tunggu	Pengunjung Sidang	Hakim	PP	Sofa Bed	Sofa Single	Sice	Work Station	Kerja	Rapat Kecil	Rapat Besar	PTSP	Resep sionis					PP	Sidang																					
9	Ruang Laktasi			1									1																																
10	Ruang Mediasi			6										1																															
11	Ruang Kaukus			4											1																														
12	Ruang Barang Bukti	1		1										1																															
13	Ruang Jaksa			6											2																														
14	Ruang Jaga Polisi			2										1																															
15	Ruang Tahanan Laki-Laki																																												
16	Ruang Tahanan Perempuan																																												
17	Ruang Ramah Anak Laki-Laki			4											1																														
18	Ruang Ramah Anak Perempuan			4											1																														
19	Ruang Diversi			4											1																														
20	Ruang Saksi Korban Anak	1		2										1																															
21	Ruang Pekerja Sosial			3											1																														
22	Ruang Bapas			3											1																														
B. RUANG KERJA																																													
23	Ruang Panitera																																												
	a. Ruang kerja	1	2							1		1		1																															
24	Ruang Panmud Pidana																																												
	a. Ruang kerja + Staf	5	2										4	1																															
25	Ruang Panmud Perdata																																												
	a. Ruang kerja + Staf	5	2										4	1																															
26	Ruang Panmud Hukum																																												
	a. Ruang kerja + Staf	5	2										4	1																															
27	Ruang Panmud Khusus																																												
	a. Ruang kerja + Staf	5	2										4	1																															
28	Ruang Rapat Kepaniteraan				6																																								
29	Ruang ATK																																												

NO	JENIS RUANGAN	KURSI										Work Station	MEJA						Lemari Simpan	Rak ATK	Ranjang Pasien	TV Informasi
		Kerja	Hadap	Futura	Rapat	Tunggu	Pengunjung Sidang	Hakim	PP	Sofa Bed	Sofa Single		Sice	Kerja	Rapat Kecil	Rapat Besar	PTSP	Resep sionis				
C. RUANG PENDUKUNG																						
30	Toilet/WC PTSP																					
31	Toilet/WC Layanan Persidangan																					
32	Toilet/WC Pegawai dan Disabilitas																					
33	Ruang Pantri																		1			
34	Ruang Panel																					
35	Ruang Janitor																					
36	Gudang																					
37	Mushola Pengunjung																					
38	Taman																					
LANTAI II																						
A. RUANG KERJA																						
1	Ruang Ketua																					
	a. Ruang Kerja	1	2		4				1		2		1	1					1			
	b. Ruang Staf	1				2							1									
2	Ruang Wakil Ketua																					
	a. Ruang kerja	1	2			2			1		1		1						1			
3	Ruang Hakim	8									16		8						8			
	Ruang Musyawarah Hakim 1				4									1								
	Ruang Musyawarah Hakim 2				4									1								
4	Ruang Sekretaris																					
	a. Ruang Kerja	1	2						1		1		1						1			
5	Ruang Kasubbag Umum dan Keuangan																					
	a. Ruang Kerja + Staf	3	2									2	1						1	1		
	b. Ruang Bendahara	2										2										

5. Kebutuhan Sarana Pengadilan Negeri Kelas II

NO	JENIS RUANGAN	KURSI								Sofa Bed	Sofa Single	Sice	Work Station	MEJA						Lemari Simpan	Rak ATK	Ranjang Pasien	TV Informasi
		Kerja	Hadap	Futura	Rapat	Tunggu	Pengunjung Sidang	Hakim	PP					Kerja	Rapat Kecil	Rapat Besar	PTSP	Resepsionis	PP				
LANTAI I																							
A. RUANG PELAYANAN																							
1	PTSP																						
	Meja Pelayanan	7	7															1					
	Tempat Tunggu PTSP - Sarana Informasi Pengadilan					6														4			
	Ruang Perpustakaan					8																	
	Posbakum	1	2																				
	Inzage	1	1																				
	Tempat Tamu Terbuka										1												
	Mesin Antrian																						
2	Persidangan																						
	Ruang Sidang Utama	6				10	3	1											1	1			
	Ruang Sidang Biasa 1	4				8	3	1											1	1			
	Ruang Sidang Biasa 2	4				8	3	1											1	1			
	Ruang Sidang Ramah Anak	2				1	1	1											1	1			
3	Ruang Tunggu Sidang - Sarana Informasi Pengadilan					6														4			
4	Ruang Penasihat Hukum					6																	
5	Ruang Saksi dan Korban					6																	
6	Ruang Kesehatan	1				1														1			
7	Ruang Bermain Anak																						
8	Ruang Ibadah Disabilitas																						
9	Ruang Laktasi					1																	
10	Ruang Mediasi					6																	
11	Ruang Kaukus					4																	

NO	JENIS RUANGAN	KURSI								Sofa Bed	Sofa Single	Sice	Work Station	MEJA						Lemari Simpan	Rak ATK	Ranjang Pasien	TV Informasi
		Kerja	Hadap	Futura	Rapat	Tunggu	Pengunjung Sidang	Hakim	PP					Kerja	Rapat Kecil	Rapat Besar	PTSP	Resepsionis	PP				
12	Ruang Barang Bukti	1		1									1							1			
13	Ruang Jaksa			6										2									
14	Ruang Jaga Polisi			2									1										
15	Ruang Tahanan Laki-Laki																						
16	Ruang Tahanan Perempuan																						
17	Ruang Ramah Anak Laki-Laki			4										1									
18	Ruang Ramah Anak Perempuan			4										1									
19	Ruang Diversi			4										1									
20	Ruang Saksi Korban Anak	1		2									1										
21	Ruang Pekerja Sosial			3										1									
22	Ruang Bapas			3										1									
B. RUANG KERJA																							
23	Ruang Panitera																						
	a. Ruang Kerja	1	2							1		1	1										
24	Ruang Panmud Pidana																						
	a. Ruang Kerja + Staf	3	2									2	1							1			
25	Ruang Panmud Perdata																						
	a. Ruang Kerja + Staf	3	2									2	1							1			
26	Ruang Panmud Hukum																						
	a. Ruang Kerja + Staf	3	2									2	1							1			
27	Ruang Panmud Khusus																						
	a. Ruang Kerja + Staf	3	2									2	1							1			
28	Ruang Rapat Kepaniteraan				6											1							
29	Ruang ATK																				2		
C. RUANG PENDUKUNG																							
30	Toilet/WC PTSP																						
31	Toilet/WC Layanan Persidangan																						
32	Toilet/WC Pegawai dan Disabilitas																						
33	Ruang Pantri																						
34	Ruang Panel																				1		
35	Ruang Janitor																						
36	Gudang																					2	
37	Mushola Pengunjung																						
38	Taman																						

NO	JENIS RUANGAN	KURSI								Sofa Bed	Sofa Single	Sice	Work Station	MEJA						Lemari Simpan	Rak ATK	Ranjang Pasien	TV Informasi
		Kerja	Hadap	Futura	Rapat	Tunggu	Pengunjung Sidang	Hakim	PP					Kerja	Rapat Kecil	Rapat Besar	PTSP	Resepsionis	PP				
LANTAI II																							
A. RUANG KERJA																							
1	Ruang Ketua																						
	a. Ruang Kerja	1	2		4				1		1		1	1					1				
	b. Ruang Staf	1				2							1										
2	Ruang Wakil Ketua																						
	a. Ruang Kerja	1	2			2			1		1		1						1				
3	Ruang Hakim	6								12			6						6				
	Ruang Musyawarah Hakim				4									1									
4	Ruang Sekretaris																						
	a. Ruang Kerja	1	2						1		1		1										
5	Ruang Kasubbag Umum dan Keuangan																						
	a. Ruang Kerja + Staf	3	2									2	1						1	1			
	b. Ruang Bendahara	2										2											
6	Ruang Kasubbag Kepegawaian dan Organisasi Tatalaksana																						
	a. Ruang Kerja + Staf	3	2									2	1						1				
7	Ruang Kasubbag Perencanaan Teknologi Informasi dan Pelaporan																						
	a. Ruang Kerja + Staf	3	2									2	1						1				
	b. Ruang Server dan Panel Audio																						

6. Kebutuhan Sarana Pengadilan Tinggi Agama

NO	JENIS RUANGAN	KURSI									Work Station	MEJA							Lemari Simpan	Rak ATK	Ranjang Pasien	TV Informasi
		Kerja	Hadap	Futura	Rapat	Tunggu	Pengunjung Sidang	Hakim	PP	Sofa Bed		Sofa Single	Sice	Kerja	Rapat Kecil	Rapat Besar	PTSP	Resepsionis				
LANTAI I																						
A. RUANG PELAYANAN																						
1	PTSP																					
	Meja Pelayanan	5	5												1							
	Tempat Tunggu PTSP					4																
	Media Center dan Ruang Konsultasi			6									2									
	Ruang Kesehatan	1	1									1									1	
	Ruang Laktasi			1									1									
	Tempat Bermain Anak																					
	Mesin Antrian																					
2	Resepsionis																					
	Tempat Tamu Terbuka	2									1					1						
	Sarana Informasi Pengadilan																				4	
	Ruang Perpustakaan			4									1							2		
3	Persidangan																					
	Ruang Sidang Utama	4					12	3	1				2				1	1				
	Ruang Sidang Biasa 1	4					2	3	1				2				1	1				
	Ruang Sidang Biasa 2	4					2	3	1				2				1	1				
B. RUANG KERJA																						
4	Ruang Panitera																					
	a. Ruang Kerja	1	2							1	1		1							1		
	b. Ruang Staf	1				1							1									
5	Ruang Panmud Hukum																					
	a. Ruang Kerja + Staf	4	2									3	1							1		
6	Ruang Panmud Banding																					
	a. Ruang Kerja + Staf	4	2									3	1							1		

7. Kebutuhan Sarana Pengadilan Agama Kelas I A

NO	JENIS RUANGAN	KURSI								Sofa Bed	Sofa Single	Sice	Work Station	MEJA						Lemari Simpan	Rak ATK	Ranjang Pasien	TV Informasi
		Kerja	Hadap	Futura	Rapat	Tunggu	Pengunjung Sidang	Hakim	PP					Kerja	Rapat Kecil	Rapat Besar	PTSP	Resepsionis	PP				
LANTAI I																							
A. RUANG PELAYANAN																							
1	PTSP																						
	Meja Pelayanan	8	8																	1			
	Tempat Tunggu PTSP - Sarana Informasi Pengadilan					8															3		
	Posbakum	1	2											1									
	Inzage	1	1											1									
	Anjungan Gugatan Mandiri	1	2											1									
	Drive Thru			1										1									
2	Resepsionis																						
	Tempat Tamu Terbuka	2									2			1					1				
	Sarana Informasi Pengadilan																			3			
	Ruang Perpustakaan			6										1									
3	Persidangan																						
	Ruang Sidang Utama	6				10	3	1						2					1	1			
	Ruang Sidang Biasa 1	4				8	3	1						2					1	1			
	Ruang Sidang Biasa 2	4				8	3	1						2					1	1			
	Ruang Sidang Biasa 3	4				8	3	1						2					1	1			
	Ruang Sidang Biasa 4	4				8	3	1						2					1	1			
4	Ruang Tunggu Sidang - Sarana Informasi Pengadilan					12														6			
5	Ruang Penasihat Hukum			6											2								
6	Ruang Mediator			6											2								
7	Ruang Kesehatan dan Laktasi			2										1						1			
8	Ruang Ibadah Disabilitas																						
9	Tempat Bermain Anak																						
10	Ruang Mediasi 1			4										1									
11	Ruang Mediasi 2			4										1									
12	Ruang Kaukus 1			3										1									
13	Ruang Kaukus 2			3										1									

NO	JENIS RUANGAN	KURSI								Sofa Bed	Sofa Single	Sice	Work Station	MEJA						Lemari Simpan	Rak ATK	Ranjang Pasien	TV Informasi
		Kerja	Hadap	Futura	Rapat	Tunggu	Pengunjung Sidang	Hakim	PP					Kerja	Rapat Kecil	Rapat Besar	PTSP	Resepsionis	PP				
B. RUANG KERJA																							
14	Ruang Panitera																						
	a. Ruang Kerja	1	2			1				1	1		1						1				
15	Ruang Panmud Permohonan																						
	a. Ruang Kerja + Staf	5	2									4	1						1				
16	Ruang Panmud Gugatan																						
	a. Ruang Kerja + Staf	5	2									4	1						1				
17	Ruang Panmud Hukum																						
	a. Ruang Kerja + Staf	5	2									4	1						1				
18	Ruang Rapat Kepaniteraan				6										1								
19	Ruang ATK																		2				
20	Ruang Arsip Perkara Aktif																		4				
C. RUANG PENDUKUNG																							
21	Toilet/WC PTSP																						
22	Toilet/WC Layanan Persidangan																						
23	Toilet/WC Pegawai dan Disabilitas																						
24	Ruang Pantri																		1				
25	Ruang Panel																						
26	Ruang Janitor																						
27	Gudang																			2			
28	Mushola Pengunjung																						
29	Taman																						
LANTAI II																							
A. RUANG KERJA																							
1	Ruang Ketua																						
	a. Ruang Kerja	1	2		4					1	1		1	1					1				
	b. Ruang Staf	1				2							1										
2	Ruang Wakil Ketua																						
	a. Ruang Kerja	1	2			2				1	1		1						1				
3	Ruang Hakim	15									30		15						12				
	Ruang Musyawarah Hakim				4								1										
4	Ruang Sekretaris																						
	a. Ruang Kerja	1	2			1				1	1		1						1				

8. Kebutuhan Sarana Pengadilan Agama Kelas I B

NO	JENIS RUANGAN	KURSI								Sofa Bed	Sofa Single	Sice	Work Station	MEJA					Lemari Simpan	Rak ATK	Ranjang Pasien	TV Informasi
		Kerja	Hadap	Futura	Rapat	Tunggu	Pengunjung Sidang	Hakim	pp					Kerja	Rapat Kecil	Rapat Besar	PTSP	Resepsionis				
LANTAI I																						
A. RUANG PELAYANAN																						
1	PTSP																					
	Meja Pelayanan	8	8			6										1						
	Tempat Tunggu PTSP - Sarana Informasi Pengadilan					6													2			
	Posbakum	1	2										1									
	Inzage	1	1										1									
	Anjungan Gugatan Mandiri	1	2										1									
	Drive Thru			1									1									
2	Resepsionis																					
	Tempat Tamu Terbuka	2								2			1				1					
	Sarana Informasi Pengadilan																		2			
	Ruang Perpustakaan			4									1				2					
3	Persidangan																					
	Ruang Sidang Utama	6				6	3	1					2				1	1				
	Ruang Sidang Biasa 1	4				4	3	1					2				1	1				
	Ruang Sidang Biasa 2	4				4	3	1					2				1	1				
	Ruang Sidang Biasa 3	4				4	3	1					2				1	1				
4	Ruang Tunggu Sidang - Sarana Informasi Pengadilan					12													6			
5	Ruang Penasihat Hukum			6										2								
6	Ruang Mediator			6										2								
7	Ruang Kesehatan			2									1						1			
8	Ruang Ibadah Disabilitas																					
9	Tempat Bermain Anak																					

NO	JENIS RUANGAN	KURSI									Sofa Bed	Sofa Single	Sice	Work Station	MEJA							Lemari Simpan	Rak ATK	Ranjang Pasien	TV Informasi				
		Kerja	Hadap	Futura	Rapat	Tunggu	Pengunjung Sidang	Hakim	PP	Kerja					Rapat Kecil	Rapat Besar	PTSP	Resepsionis	PP	Sidang									
10	Ruang Laktasi			1											1														
11	Ruang Mediasi			4											1														
12	Ruang Kaukus			3											1														
B. RUANG KERJA																													
13	Ruang Panitera																												
	a. Ruang kerja	1	2								1	1		1										1					
14	Ruang Panmud Permohonan														4	1								1					
	a. Ruang kerja + Staf	5	2											4	1								1						
15	Ruang Panmud Gugatan														4	1							1						
	a. Ruang kerja + Staf	5	2											4	1								1						
16	Ruang Panmud Hukum														4	1							1						
	a. Ruang kerja + Staf	5	2											4	1								1						
17	Ruang Rapat Kepaniteraan				7													1											
18	Ruang ATK																							1					
19	Ruang Arsip Perkara Aktif																						3						
C. RUANG PENDUKUNG																													
20	Toilet/WC PTSP																												
21	Toilet/WC Layanan Persidangan																												
22	Toilet/WC Pegawai dan Disabilitas																												
23	Ruang Pantri																							1					
24	Ruang Panel																												
25	Ruang Janitor																												
26	Gudang																							2					
27	Mushola Pengunjung																												
28	Taman																												

NO	JENIS RUANGAN	KURSI										MEJA							Lemari Simpan	Rak ATK	Ranjang Pasien	TV Informasi
		Kerja	Hadap	Futura	Rapat	Tunggu	Pengunjung Sidang	Hakim	PP	Sofa Bed	Sofa Single	Sice	Work Station	Kerja	Rapat Kecil	Rapat Besar	PTSP	Resepsionis				
LANTAI II																						
A. RUANG KERJA																						
1	Ruang Ketua																					
	a. Ruang Kerja	1	2		4				1		1		1	1							1	
	b. Ruang Staf	1				2							1									
2	Ruang Wakil Ketua																					
	a. Ruang Kerja	1	2			2			1		1		1								1	
3	Ruang Hakim	9									18		9								9	
	Ruang Musyawarah Hakim 1				4									1								
	Ruang Musyawarah Hakim 2				4									1								
4	Ruang Sekretaris																					
	a. Ruang Kerja	1	2						1		1		1								1	
5	Ruang Kasubbag Umum dan Keuangan																					
	a. Ruang Kerja + Staf	3	2									2	1								1	1
6	Ruang Kasubbag Kepegawaian dan Organisasi Tatalaksana																					
	a. Ruang Kerja + Staf	3	2									2	1								1	
7	Ruang Kasubbag Perencanaan Teknologi Informasi dan Pelaporan																					
	a. Ruang Kerja + Staf	3	2									2	1								1	
	b. Ruang Server dan Panel Audio	1	1										1								2	
8	Ruang Panitera Pengganti	8										4										
9	Ruang Jurusita/Jurusita Pengganti	4										2										
10	Ruang Jabatan Fungsional	2										2										

NO	JENIS RUANGAN	KURSI									Work Station	MEJA							Lemari Simpan	Rak ATK	Ranjang Pasien	TV Informasi																		
		Kerja	Hadap	Futura	Rapat	Tunggu	Pengunjung Sidang	Hakim	PP	Sofa Bed		Sofa Single	Sice	Kerja	Rapat Kecil	Rapat Besar	PTSP	Resepsionis					PP	Sidang																
11	Ruang Bendahara	2										2																												
12	Ruang Media Center	1		3									1	1											2															
13	Ruang Arsip Perkara Inaktif dan Kesekretariatan Inaktif																							5																
14	Ruang Koordinasi APM/ZI			4										1										1																
15	Ruang Rapat Kesekretariatan				7										1																									
16	Ruang Teleconference				10										1																									
	B. RUANG PENDUKUNG																																							
17	Toilet/WC Pegawai																																							
18	Ruang Pantri																							1																
19	Ruang Panel																																							
20	Ruang Janitor																																							
21	Mushola																							1																
	TOTAL KEBUTUHAN SARANA	87	34	34	36	28	18	12	4	4	18	6	28	39	10	3	1	0	4	4	4	4	37	5	1	1	10													

9. Kebutuhan Sarana Pengadilan Agama Kelas II

NO	JENIS RUANGAN	KURSI								MEJA							Lemari Simpan	Rak ATK	Ranjang Pasien	TV Informasi
		Kerja	Hadap	Futura	Rapat	Tunggu	Pengunjung Sidang	Hakim	PP	Sofa Bed	Sofa Single	Sice	Work Station	Kerja	Rapat Kecil	Rapat Besar				
LANTAI I																				
A. RUANG PELAYANAN																				
1	PTSP																			
	Meja Pelayanan	8	8												1					
	Tempat Tunggu PTSP - Sarana Informasi Pengadilan					6													2	
	Posbakum	1	2									1								
	Inzage	1	1									1								
	Anjungan Gugatan Mandiri	1	2									1								
	Drive Thru			1								1								
2	Resepsionis																			
	Tempat Tamu Terbuka	2									2	1								
	Sarana Informasi Pengadilan																		2	
	Ruang Perpustakaan			4									1					2		
3	Persidangan																			
	Ruang Sidang Utama	6				6	3	1				2						1	1	
	Ruang Sidang Biasa 1	4				4	3	1				2						1	1	
	Ruang Sidang Biasa 2	4				4	3	1				2						1	1	
	Ruang Tunggu Sidang - Sarana Informasi Pengadilan					10													4	
	Ruang Penasihat Hukum			6									2							
	Ruang Mediator			6									2							
	Ruang Kesehatan dan Laktasi			2								1							1	
	Ruang Ibadah Disabilitas																			
	Tempat Bermain Anak																			
	Ruang Mediasi			4								1								
	Ruang Kaukus			3								1								

NO	JENIS RUANGAN	KURSI								Sofa Bed	Sofa Single	Sice	Work Station	MEJA						Lemari Simpan	Rak ATK	Ranjang Pasien	TV Informasi
		Kerja	Hadap	Futura	Rapat	Tunggu	Pengunjung Sidang	Hakim	pp					Kerja	Rapat Kecil	Rapat Besar	PTSP	Resepsionis	PP				
B. RUANG KERJA																							
3	Ruang Panitera																						
	a. Ruang Kerja	1	2						1		1		1						1				
4	Ruang Panmud Permohonan																						
	a. Ruang Kerja + Staf	4	2									3	1						1				
5	Ruang Panmud Gugatan																						
	a. Ruang Kerja + Staf	4	2									3	1						1				
6	Ruang Panmud Hukum																						
	a. Ruang Kerja + Staf	4	2									3	1						1				
11	Ruang Rapat Kepaniteraan				7										1								
12	Ruang ATK																		1				
14	Ruang Arsip Perkara Aktif																		3				
C. RUANG PENDUKUNG																							
10	Toilet/WC PTSP																						
11	Toilet/WC Layanan Persidangan																						
12	Toilet/WC Pegawai dan Disabilitas																						
13	Ruang Pantri																		1				
14	Ruang Panel																						
15	Ruang Janitor																						
16	Gudang																		2				
27	Mushola Pengunjung																						
17	Taman																						
LANTAI II																							
A. RUANG KERJA																							
1	Ruang Ketua																						
	a. Ruang Kerja	1	2		4				1		1		1	1					1				
	b. Ruang Staf	1				2							1										
2	Ruang Wakil Ketua																						
	a. Ruang Kerja	1	2			2			1		1		1						1				
3	Ruang Hakim	5									10		5						5				
	Ruang Musyawarah Hakim				4									1									
4	Ruang Sekretaris																						
	a. Ruang Kerja	1	2						1		1		1						1				

NO	JENIS RUANGAN	KURSI								Sofa Bed	Sofa Single	Sice	Work Station	MEJA						Lemari Simpan	Rak ATK	Ranjang Pasien	TV Informasi					
		Kerja	Hadap	Futura	Rapat	Tunggu	Pengunjung Sidang	Hakim	PP					Kerja	Rapat Kecil	Rapat Besar	PTSP	Resepsionis	PP					Sidang				
5	Ruang Kasubbag Umum dan Keuangan																											
	a. Ruang Kerja + Staf	3	2									2	1										1	1				
6	Ruang Kasubbag Kepegawaian dan Organisasi Tatalaksana																											
	a. Ruang Kerja + Staf	3	2									2	1										1					
7	Ruang Kasubbag Perencanaan Teknologi Informasi dan Pelaporan																											
	a. Ruang Kerja + Staf	3	2									2	1										1					
	b. Ruang Server dan Panel Audio	1	1										1										2					
8	Ruang Panitera Pengganti	8										4																
9	Ruang Jurusita/Jurusita Pengganti	4										2																
10	Ruang Jabatan Fungsional	2										2																
11	Ruang Bendahara	2										2																
12	Ruang Media Center	1		3									1	1									2					
	Ruang Arsip Perkara Inaktif dan Kesekretariatan Inaktif																						5					
14	Ruang Koordinasi APM/ZI			4										1									1					
15	Ruang Rapat Kesekretariatan					7										1												
16	Ruang Teleconference					8										1												
B.	RUANG PENDUKUNG																											
17	Toilet/WC Pegawai																											
18	Ruang Pantri																						1					
19	Ruang Panel																											
20	Ruang Janitor																											
21	Mushola																						1					
TOTAL KEBUTUHAN SARANA		76	34	33	30	20	14	9	3	4	10	6	25	32	9	3	1	0	3	3	32	5	1	8				

10. Kebutuhan Sarana Mahkamah Syari'ah Provinsi

NO	JENIS RUANGAN	KURSI								Sofa Bed	Sofa Single	Sice	Work Station	MEJA						Lemari Simpan	Rak ATK	Ranjang Pasien	TV Informasi
		Kerja	Hadap	Futura	Rapat	Tunggu	Pengunjung Sidang	Hakim	PP					Kerja	Rapat Kecil	Rapat Besar	PTSP	Resepsionis	PP				
LANTAI I																							
A. RUANG PELAYANAN																							
1	PTSP																						
	Meja Pelayanan	7	7														1						
	Tempat Tunggu PTSP - Sarana Informasi Pengadilan					6														4			
	Media Center dan Ruang Konsultasi				6									2									
	Ruang Kesehatan dan Laktasi	1	1	1									1	1						1			
	Ruang Perpustakaan				4									1						2			
	Tempat Bermain Anak																						
2	Persidangan																						
	Ruang Sidang Utama	6					10	3	1						2				1	1			
	Ruang Sidang Biasa 1	4					6	3	1						2				1	1			
	Ruang Sidang Biasa 2	4					6	3	1						2				1	1			
B. RUANG KERJA																							
21	Ruang Panitera																						
	a. Ruang Kerja	1	2							1	1				1					1			
	b. Ruang Staf	1				1									1								
22	Ruang Panmud Banding																						
	a. Ruang Kerja + Staf	6	2										5	1						1			
24	Ruang Panmud Jinayah																						
	a. Ruang Kerja + Staf	6	2										5	1						1			
25	Ruang Panmud Hukum																						
	a. Ruang Kerja + Staf	6	2										5	1						1			
7	Ruang Rapat Kepaniteraan				10												1						
8	Ruang ATK																			4			
9	Ruang Arsip Inaktif																			10			

NO	JENIS RUANGAN	KURSI								Sofa Bed	Sofa Single	Sice	Work Station	MEJA						Lemari Simpan	Rak ATK	Ranjang Pasien	TV Informasi
		Kerja	Hadap	Futura	Rapat	Tunggu	Pengunjung Sidang	Hakim	PP					Kerja	Rapat Kecil	Rapat Besar	PTSP	Resepsionis	PP				
C. RUANG PENDUKUNG																							
28	Toilet/WC PTSP																						
29	Toilet/WC Pegawai																						
32	Ruang Pantri																		1				
33	Ruang Panel																						
34	Ruang Janitor																						
35	Gudang																		2				
36	Taman																						
LANTAI II																							
A. RUANG KERJA																							
1	Ruang Ketua																						
	a. Ruang Kerja	1	2		4				1	1			1	1					1				
	b. Ruang Staf	1				2							1										
2	Ruang Wakil Ketua																						
	a. Ruang Kerja	1	2			2			1	1			1						1				
3	Ruang Hakim Tinggi	14								24			14						14				
	Ruang Musyawarah Hakim Tinggi 1				4								1										
	Ruang Musyawarah Hakim Tinggi 2				4								1										
4	Ruang Sekretaris																						
	a. Ruang Kerja	1	2						1	1			1						1				
	b. Ruang Staf	1				1							1										
5	Ruang Kabag Umum dan Keuangan																						
	a. Ruang Kerja	1	2							3			1						1				
6	Ruang Kasubbag Tata Usaha Dan Rumah Tangga																						
	a. Ruang Kerja + Staf	3	2									2	1						1				
7	Ruang Kasubbag Keuangan dan Pelaporan																						
	a. Ruang Kerja + Staf	3	2									2	1						1				

NO	JENIS RUANGAN	KURSI											MEJA											
		Kerja	Hadap	Futura	Rapat	Tunggu	Pengunjung Sidang	Hakim	PP	Sofa Bed	Sofa Single	Sice	Work Station	Kerja	Rapat Kecil	Rapat Besar	PTSP	Resepsionis	PP	Sidang	Lemari Simpan	Rak ATK	Ranjang Pasien	TV Informasi
8	Ruang Kabag Perencanaan dan Kepegawaian																							
	a. Ruang Kerja	1	2										3										1	
9	Ruang Kasubbag Rencana Program dan Anggaran																							
	a. Ruang Kerja + Staf	3	2									2	1									1		
10	Ruang Kasubbag Kepegawaian dan Teknologi Informasi																							
	a. Ruang Kerja + Staf	3	2									2	1									1		
	b. Ruang Server dan Panel Audio																					1		
11	Bendahara	2										2										1		
12	Ruang Panitera Pengganti	12										6												
13	Jabatan Fungsional	8										8												
14	Ruang Rapat Kesekretariatan				10										1									
15	Ruang Command Center				10										1									
16	Ruang Arsip Kesekretariatan																					3		
17	Ruang Pemeriksaan dan Koordinasi APM/ZI	1			6								1		1							2		
B. RUANG PENDUKUNG																								
18	Toilet/WC Pegawai																							
19	Ruang Pantri dan Janitor																					1		
20	Ruang Panel																							
21	Mushola																							
	TOTAL KEBUTUHAN SARANA	98	34	11	48	12	22	9	3	4	30	4	39	38	7	4	1	0	3	3	46	8	1	4

11. Kebutuhan Sarana Mahkamah Syari'ah Kelas I A

NO	JENIS RUANGAN	KURSI								Sofa Bed	Sofa Single	Sice	Work Station	MEJA						Lemari Simpan	Rak ATK	Ranjang Pasien	TV Informasi
		Kerja	Hadap	Futura	Rapat	Tunggu	Pengunjung Sidang	Hakim	PP					Kerja	Rapat Kecil	Rapat Besar	PTSP	Resepsionis	PP				
LANTAI I																							
A. RUANG PELAYANAN																							
1	PTSP																						
	Meja Pelayanan	7	7															1					
	Tempat Tunggu PTSP - Sarana Informasi Pengadilan					6														2			
	Ruang Perpustakaan			6										1						2			
	Posbakum	1	2											1									
	Inzage	1	1											1									
	Tempat Tamu Terbuka										1												
	Anjungan Gugatan Mandiri	1	2											1									
	Mesin Antrian																						
	Drive Thru			1										1									
2	Persidangan																						
	Ruang Sidang Utama	6				10	3	1						2						1 1			
	Ruang Sidang Biasa 1	4				6	3	1						2						1 1			
	Ruang Sidang Biasa 2	4				6	3	1						2						1 1			
	Ruang Sidang Biasa 3	4				6	3	1						2						1 1			
	Ruang Sidang Biasa 4	4				6	3	1						2						1 1			
	Ruang Sidang Ramah Anak	2				1	1	1						2						1 1			
3	Ruang Tunggu Sidang - Sarana Informasi Pengadilan					10														2			
4	Ruang Penasihat Hukum			6											2								
5	Ruang Saksi / Korban			6											2								
6	Ruang Kesehatan	1		1										1						1			
7	Ruang Bermain Anak																						
8	Ruang Ibadah Disabilitas																						
8	Ruang Laktasi			1										1									
9	Ruang Mediasi			6											1								
10	Ruang Kaukus			4											1								

NO	JENIS RUANGAN	KURSI									MEJA								Lemari Simpan	Rak ATK	Ranjang Pasien	TV Informasi				
		Kerja	Hadap	Futura	Rapat	Tunggu	Pengunjung Sidang	Hakim	PP	Sofa Bed	Sofa Single	Sice	Work Station	Kerja	Rapat Kecil	Rapat Besar	PTSP	Resepsionis					PP	Sidang		
11	Ruang Barang Bukti	1		1									1									1				
12	Ruang Jaksa			6										2												
13	Ruang Jaga Polisi			2									1													
14	Ruang Tahanan Laki-Laki																									
15	Ruang Tahanan Perempuan																									
16	Ruang Ramah Anak Laki-laki			4										1												
16	Ruang Ramah Anak Perempuan			4										1												
17	Ruang Diversi			4										1												
18	Ruang Pekerja Sosial			3										1												
19	Ruang Bapas			3										1												
B. RUANG KERJA																										
20	Ruang Panitera																									
	a. Ruang kerja	1	2							1	1		1									1				
	b. Ruang Staf	1				1							1													
21	Ruang Panmud Permohonan																									
	a. Ruang kerja + Staf	6	2									5	1									1				
22	Ruang Panmud Gugatan																									
	a. Ruang kerja + Staf	6	2									5	1									1				
23	Ruang Panmud Jinayah																									
	a. Ruang kerja + Staf	6	2									5	1									1				
24	Ruang Panmud Hukum																									
	a. Ruang kerja + Staf	6	2									5	1									1				
	b. Ruang ATK																							1		
25	Ruang Rapat Kepaniteraan				6												1									
26	Ruang Arsip Perkara Aktif																					3				
C. RUANG PENDUKUNG																										
27	Toilet/WC PTSP																									
28	Toilet/WC Layanan Persidangan																									
29	Toilet/WC Pegawai dan Disabilitas																									
31	Ruang Pantri																						1			
32	Ruang Panel																									
33	Ruang Janitor																									
34	Gudang																							2		
37	Mushola Pengunjung																									
35	Taman																									

NO	JENIS RUANGAN	KURSI										MEJA						Lemari Simpan	Rak ATK	Ranjang Pasien	TV Informasi			
		Kerja	Hadap	Futura	Rapat	Tunggu	Pengunjung Sidang	Hakim	PP	Sofa Bed	Sofa Single	Sice	Work Station	Kerja	Rapat Kecil	Rapat Besar	PTSP					Resepsionis	PP	Sidang
LANTAI II																								
A. RUANG KERJA																								
1	Ruang Ketua																							
	a. Ruang Kerja	1	2		4			1		1		1	1						1					
	b. Ruang Staf	1				2																		
2	Ruang Wakil Ketua																							
	a. Ruang Kerja	1	2			2		1		1		1							1					
3	Ruang Hakim	14							24			14							14					
	Ruang Musyawarah Hakim 1				4								1											
	Ruang Musyawarah Hakim 2				4								1											
4	Ruang Sekretaris																							
	a. Ruang Kerja	1	2					1		1		1							1					
	b. Ruang Staf	1				1						1												
5	Ruang Kasubbag Umum dan Keuangan																							
	a. Ruang Kerja + Staf	3	2								2	1							1	1				
	Ruang Kasubbag Kepegawaian dan Organisasi Tatalaksana																							
	a. Ruang Kerja + Staf	3	2								2	1							1					
	Ruang Kasubbag Perencanaan Teknologi Informasi dan Pelaporan																							
	a. Ruang kerja + Staf	3	2								2	1							1					
	b. Ruang Server dan Panel Audio	1	1									1							2					
	Ruang Panitera Pengganti	18									9													
	Ruang Jurusita/Jurusita Pengganti	12									6													
	Ruang Jabatan Fungsional	3									3													
	Ruang Bendahara	2									2													
	Ruang Media Center	1		3								1	1						1					
	Ruang Arsip Inaktif																		10					
	Ruang Koordinasi APM/ZI			4									1						1					
	Ruang Rapat Kesekretariatan				9									1										
	Ruang Teleconference				12									1										
B. RUANG PENDUKUNG																								
	Toilet/WC Pegawai																							
	Ruang Pantri																		1					
	Ruang Panel																							
	Ruang Janitor																							
	Gudang																							
	Mushola																		1					
TOTAL KEBUTUHAN SARANA		127	35	65	39	22	35	16	6	4	24	5	46	50	19	3	1	0	6	6	46	6	1	4

12. Kebutuhan Sarana Mahkamah Syari'ah Kelas I B

NO	JENIS RUANGAN	KURSI									MEJA								Lemari Simpan	Rak ATK	Ranjang Pasien	TV Informasi
		Kerja	Hadap	Futura	Rapat	Tunggu	Pengunjung Sidang	Hakim	PP	Sofa Bed	Sofa Single	Sice	Work Station	Kerja	Rapat Kecil	Rapat Besar	PTSP	Resepsionis				
LANTAI I																						
A. RUANG PELAYANAN																						
1	PTSP																					
	Meja Pelayanan	7	7			4										1						
	Tempat Tunggu PTSP - Sarana Informasi Pengadilan					6														1		
	Ruang Perpustakaan			6									1									
	Posbakum	1	2									1										
	Inzage	1	1									1										
	Tempat Tamu Terbuka									1												
	Anjungan Gugatan Mandiri	1	2									1										
	Mesin Antrian																					
	Drive Thru			1								1										
2	Persidangan																					
	Ruang Sidang Utama	6				6	3	1				2						1	1			
	Ruang Sidang Biasa 1	4				4	3	1				2						1	1			
	Ruang Sidang Biasa 2	4				4	3	1				2						1	1			
	Ruang Sidang Biasa 3	4				4	3	1				2						1	1			
	Ruang Sidang Ramah Anak	2				1	1	1				2						1	1			
3	Ruang Tunggu Sidang - Sarana Informasi Pengadilan					8														3		
4	Ruang Penasihat Hukum			6									2									
5	Ruang Saksi / Korban			6									2									
6	Ruang Kesehatan	1		1								1								1		
7	Ruang Bermain Anak																					

NO	JENIS RUANGAN	KURSI									Sofa Bed	Sofa Single	Sice	Work Station	MEJA								Lemari Simpan	Rak ATK	Ranjang Pasien	TV Informasi		
		Kerja	Hadap	Futura	Rapat	Tunggu	Pengunjung Sidang	Hakim	PP	Kerja					Rapat Kecil	Rapat Besar	PTSP	Resepsionis	PP	Sidang								
8	Ruang Ibadah Disabilitas																											
9	Ruang Laktasi			1										1														
10	Ruang Mediasi			6											1													
11	Ruang Kaukus			4											1													
12	Ruang Barang Bukti	1		1										1												1		
13	Ruang Jaksa			6											2													
14	Ruang Jaga Polisi			2										1														
15	Ruang Tahanan Laki-Laki																											
16	Ruang Tahanan Perempuan																											
17	Ruang Ramah Anak			8											1													
18	Ruang Diversi			4											1													
19	Ruang Pekerja Sosial			3											1													
20	Ruang Bapas			3											1													
B. RUANG KERJA																												
21	Ruang Panitera																											
	a. Ruang kerja	1	2								1		1		1										1			
22	Ruang Panmud Permohonan																											
	a. Ruang kerja + Staf	5	2										4	1										1				
23	Ruang Panmud Gugatan																											
	a. Ruang kerja + Staf	5	2										4	1										1				
24	Ruang Panmud Jinayah																											
	a. Ruang kerja + Staf	5	2										4	1										1				
25	Ruang Panmud Hukum																											
	a. Ruang kerja + Staf	5	2										4	1										1				
	b. Ruang ATK																								1			
26	Ruang Rapat Kepaniteraan				6												1											
27	Ruang Arsip Perkara Aktif																								3			

NO	JENIS RUANGAN	KURSI									MEJA								Lemari Simpan	Rak ATK	Ranjang Pasien	TV Informasi
		Kerja	Hadap	Futura	Rapat	Tunggu	Pengunjung Sidang	Hakim	PP	Sofa Bed	Sofa Single	Sice	Work Station	Kerja	Rapat Kecil	Rapat Besar	PTSP	Resepsionis				
C. RUANG PENDUKUNG																						
28	Toilet/WC PTSP																					
29	Toilet/WC Layanan Persidangan																					
30	Toilet/WC Pegawai dan Disabilitas																					
31	Ruang Pantri																			1		
32	Ruang Panel																					
33	Ruang Janitor																					
34	Gudang																			2		
35	Mushola Pengunjung																					
36	Taman																					
LANTAI II																						
A. RUANG KERJA																						
1	Ruang Ketua																					
	a. Ruang Kerja	1	2		4				1		1		1	1						1		
	b. Ruang Staf	1				2							1									
2	Ruang Wakil Ketua																					
	a. Ruang Kerja	1	2			2			1		1		1							1		
3	Ruang Hakim	8									16		8							5		
	Ruang Musyawarah Hakim				4								1									
4	Ruang Sekretaris																					
	a. Ruang kerja	1	2						1		1		1							1		
5	Ruang Kasubbag Umum dan Keuangan																					
	a. Ruang kerja + Staf	3	2									2	1							1 1		
6	Ruang Kasubbag Kepegawaian dan Organisasi Tatalaksana																					
	a. Ruang kerja + Staf	3	2									2	1							1		
7	Ruang Kasubbag Perencanaan Teknologi Informasi dan Pelaporan																					
	a. Ruang kerja + Staf	3	2									2	1							1		
	b. Ruang Server dan Panel Audio	1	1										1							2		

NO	JENIS RUANGAN	KURSI											MEJA								Lemari Simpan	Rak ATK	Ranjang Pasien	TV Informasi												
		Kerja	Hadap	Futura	Rapat	Tunggu	Pengunjung Sidang	Hakim	PP	Sofa Bed	Sofa Single	Sice	Work Station	Kerja	Rapat Kecil	Rapat Besar	PTSP	Resepsionis	PP	Sidang																
8	Ruang Panitera Pengganti	8										4																								
9	Ruang Jurusita/Jurusita Pengganti	8										4																								
10	Ruang Jabatan Fungsional	3										2																								
11	Ruang Bendahara	2										2																								
12	Ruang Media Center	1		3									1	1									1													
13	Ruang Arsip Inaktif																					5														
14	Ruang Koordinasi APM/ZI			4										1								1														
15	Ruang Rapat Kesekretariatan				9											1																				
16	Ruang Teleconference				8											1																				
B. RUANG PENDUKUNG																																				
17	Toilet/WC Pegawai																																			
18	Ruang Pantri																					1														
19	Ruang Panel																																			
20	Ruang Janitor																																			
21	Gudang																																			
22	Mushola																						1													
TOTAL KEBUTUHAN SARANA		97	35	65	31	22	19	13	5	4	16	5	34	40	17	3	1	0	5	5	30	6	1									4				

13. Kebutuhan Sarana Mahkamah Syari'ah Kelas II

NO	JENIS RUANGAN	KURSI								Sofa Bed	Sofa Single	Sice	Work Station	MEJA						Lemari Simpan	Rak ATK	Ranjang Pasien	TV Informasi
		Kerja	Hadap	Futura	Rapat	Tunggu	Pengunjung Sidang	Hakim	PP					Kerja	Rapat Kecil	Rapat Besar	PTSP	Resepsionis	PP				
LANTAI I																							
A. RUANG PELAYANAN																							
1	PTSP																						
	Meja Pelayanan	7	7													1							
	Tempat Tunggu PTSP - Sarana Informasi Pengadilan					4														1			
	Ruang Perpustakaan			6										1									
	Posbakum	1	2											1									
	Inzage	1	1											1									
	Tempat Tamu Terbuka										1												
	Anjungan Gugatan Mandiri	1	2											1									
	Mesin Antrian																						
	Drive Thru			1										1									
2	Persidangan																						
	Ruang Sidang Utama	6					6	3	1					2				1	1				
	Ruang Sidang Biasa 1	4					4	3	1					2				1	1				
	Ruang Sidang Biasa 2	4					4	3	1					2				1	1				
	Ruang Sidang Ramah Anak	2					1	1	1					2				1	1				
3	Ruang Tunggu Sidang - Sarana Informasi Pengadilan					6														3			
4	Ruang Penasihat Hukum			6										2									
5	Ruang Saksi / Korban			6										2									
6	Ruang Kesehatan	1		1										1						1			
7	Ruang Bermain Anak																						
8	Ruang Ibadah Disabilitas																						

NO	JENIS RUANGAN	KURSI								Sofa Bed	Sofa Single	Sice	Work Station	MEJA							Lemari Simpan	Rak ATK	Ranjang Pasien	TV Informasi																
		Kerja	Hadap	Futura	Rapat	Tunggu	Pengunjung Sidang	Hakim	PP					Kerja	Rapat Kecil	Rapat Besar	PTSP	Resepsionis	PP	Sidang																				
8	Ruang Laktasi			1									1																											
9	Ruang Mediasi			6																																				
10	Ruang Kaukus			4										1																										
11	Ruang Barang Bukti	1		1										1																										
12	Ruang Jaksa			6																																				
13	Ruang Jaga Polisi			2										1																										
14	Ruang Tahanan Laki-Laki																																							
15	Ruang Tahanan Perempuan																																							
16	Ruang Ramah Anak			8																																				
17	Ruang Diversi			4																																				
18	Ruang Pekerja Sosial			3																																				
19	Ruang Bapas			3																																				
B. RUANG KERJA																																								
20	Ruang Panitera																																							
	a. Ruang kerja	1	2								1		1																											
21	Ruang Panmud Permohonan																																							
	a. Ruang kerja + Staf	4	2										3	1																										
22	Ruang Panmud Gugatan																																							
	a. Ruang kerja + Staf	4	2										3	1																										
23	Ruang Panmud Jinayah																																							
	a. Ruang kerja + Staf	4	2										3	1																										
25	Ruang Panmud Hukum																																							
	a. Ruang kerja + Staf	5	2										4	1																										
	b. Ruang ATK																																							
25	Ruang Rapat Kepaniteraan				6																																			
26	Ruang Arsip Perkara Aktif																																							

NO	JENIS RUANGAN	KURSI								Sofa Bed	Sofa Single	Sice	Work Station	MEJA						Lemari Simpan	Rak ATK	Ranjang Pasien	TV Informasi
		Kerja	Hadap	Futura	Rapat	Tunggu	Pengunjung Sidang	Hakim	PP					Kerja	Rapat Kecil	Rapat Besar	PTSP	Resepsionis	PP				
C. RUANG PENDUKUNG																							
28	Toilet/WC PTSP																						
29	Toilet/WC Layanan Persidangan																						
30	Toilet/WC Pegawai dan Disabilitas																						
31	Ruang Pantri																		1				
32	Ruang Panel																						
33	Ruang Janitor																						
34	Gudang																		2				
35	Mushola Pengunjung																						
36	Taman																						
LANTAI II																							
A. RUANG KERJA																							
1	Ruang Ketua																						
	a. Ruang kerja	1	2		4				1		1		1	1					1				
	b. Ruang Staf	1			2								1										
2	Ruang Wakil Ketua																						
	a. Ruang kerja	1	2		2				1		1		1						1				
3	Ruang Hakim	5								10			5						5				
	Ruang Musyawarah Hakim				4								1										
4	Ruang Sekretaris																						
	a. Ruang kerja	1	2						1		1		1						1				
5	Ruang Kasubbag Umum dan Keuangan																						
	a. Ruang kerja + Staf	3	2									2	1						1	1			
6	Ruang Kasubbag Kepegawaian dan Organisasi Tatalaksana																						
	a. Ruang kerja + Staf	3	2									2	1						1				

NO	JENIS RUANGAN	KURSI								Sofa Bed	Sofa Single	Sice	Work Station	MEJA						Lemari Simpan	Rak ATK	Ranjang Pasien	TV Informasi				
		Kerja	Hadap	Futura	Rapat	Tunggu	Pengunjung Sidang	Hakim	PP					Kerja	Rapat Kecil	Rapat Besar	PTSP	Resepsi	PP					Sidang			
7	Ruang Kasubbag Perencanaan Teknologi Informasi dan Pelaporan																										
	a. Ruang kerja + Staf	3	2									2	1									1					
	b. Ruang Server dan Panel Audio	1	1										1									2					
8	Ruang Panitera Pengganti	8										4															
9	Ruang Jurusita/Jurusita Pengganti	8										4															
10	Ruang Jabatan Fungsional	3										2															
11	Ruang Bendahara	2										2															
12	Ruang Media Center	1		3									1	1								1					
13	Ruang Arsip Inaktif																					5					
14	Ruang Koordinasi APM/ZI			4										1								1					
15	Ruang Rapat Kesekretariatan				9											1											
16	Ruang Teleconference				8											1											
B	RUANG PENDUKUNG																										
17	Toilet/WC Pegawai																										
18	Ruang Pantri																					1					
19	Ruang Panel																										
20	Ruang Janitor																										
21	Gudang																										
22	Mushola																					1					
TOTAL KEBUTUHAN SARANA		87	35	65	31	14	15	10	4	4	10	5	31	35	17	3	1	0	4	4	30	6	1	4			

14. Kebutuhan Sarana Pengadilan Militer Utama

NO	JENIS RUANGAN	KURSI								Sofa Bed	Sofa Single	Sice	Work Station	MEJA						Lemari Simpan	Rak ATK	Ranjang Pasien	TV Informasi
		Kerja	Hadap	Futura	Rapat	Tunggu	Pengunjung Sidang	Hakim	pp					Kerja	Rapat Kecil	Rapat Besar	PTSP	Resepsionis	PP				
LANTAI I																							
A. RUANG PELAYANAN																							
1	PTSP																						
	Meja Pelayanan	4	4													1							
	Tempat Tunggu PTSP - Sarana Informasi Pengadilan					4														1			
	Media Center dan Ruang Konsultasi				4									1									
	Ruang Perpustakaan	1	1											1					1				
	Ruang Kesehatan dan Laktasi	1	1											1						1			
	Tempat Bermain Anak										1												
	Tempat Tamu Terbuka										1												
2	Persidangan																						
	Ruang Sidang Utama	6					6	3	1					2					1	1			
	Ruang Sidang Biasa 1	4					4	3	1					2					1	1			
	Ruang Sidang Biasa 2	4					4	3	1					2					1	1			
3	Ruang Tunggu Sidang - Sarana Informasi Pengadilan					8														1			
4	Ruang Oditur	4											2										
5	Ruang Penasihat Hukum				4										2								
6	Ruang Senjata	1	1											1					1				
7	Ruang Barang Bukti	1	1											1					1	1			
8	Ruang Terdakwa				6										2								

NO	JENIS RUANGAN	KURSI								MEJA								Lemari Simpan	Rak ATK	Ranjang Pasien	TV Informasi								
		Kerja	Hadap	Futura	Rapat	Tunggu	Pengunjung Sidang	Hakim	PP	Sofa Bed	Sofa Single	Sice	Work Station	Kerja	Rapat Kecil	Rapat Besar	PTSP					Resepsionis	PP	Sidang					
9	Ruang Saksi/Saksi Ahli			6										2															
10	Tempat Bermain Anak																												
11	Ruang Laktasi		1											1															
12	Ruang Pemeriksaan dan Koordinasi APM/ZI	1			6								1	1								2							
13	Ruang Tahanan Laki-laki																												
14	Ruang Tahanan Perempuan																												
15	Ruang Polisi Militer			2									1																
B. RUANG KERJA																													
16	Ruang Panitera																												
	a. Ruang Kerja	1	2							1	1		1									1							
17	Ruang Panmud Pidana																												
	a. Ruang Kerja + Staf	5	2									4	1									1							
18	Ruang Panmud Hukum																												
	a. Ruang Kerja + Staf	5	2									4	1									1							
19	Ruang Panmud Tata Usaha Militer																												
	a. Ruang Kerja + Staf	5	2									4	1									1							
20	Ruang Rapat Kepaniteraan				5											1													
21	Ruang ATK																					1	1						
C. RUANG PENDUKUNG																													
22	Toilet/WC PTSP																												
23	Toilet/WC Layanan Persidangan																												
24	Toilet/WC Pegawai dan Disabilitas																												
25	Ruang Pantri																												
26	Ruang Panel																						1						
27	Ruang Janitor																												
28	Gudang																									2			
29	Taman																												
30	Mushola																												

NO	JENIS RUANGAN	KURSI								MEJA								Lemari Simpan	Rak ATK	Ranjang Pasien	TV Informasi	
		Kerja	Hadap	Futura	Rapat	Tunggu	Pengunjung Sidang	Hakim	PP	Sofa Bed	Sofa Single	Sice	Work Station	Kerja	Rapat Kecil	Rapat Besar	PTSP					Resepsi
LANTAI II																						
A	RUANG KERJA																					
1	Ruang Kepala																					
	a. Ruang Kerja	1	2		4				1		1		1	1					1			
	b. Ruang Staf	1				2							1									
	c. Ruang Rapat Ketua				9								1									
2	Ruang Wakil Kepala																					
	a. Ruang Kerja	1	2			2			1		1		1						1			
3	Ruang Hakim Militer Utama	10									20		10						10			
	Ruang Musyawarah Hakim Militer Utama 1				4								1									
	Ruang Musyawarah Hakim Militer Utama 2				4								1									
4	Ruang Sekretaris																					
	a. Ruang Kerja	1	2						1		1		1						1			
5	Kabag Umum dan Keuangan																					
	a. Ruang Kerja	1	2								3		1						1			
6	Kasubbag Tata Usaha Dan Rumah Tangga																					
	a. Ruang Kerja + Staf	3	2									2	1						1			
7	Kasubbag Keuangan dan Pelaporan																					
	a. Ruang Kerja + Staf	3	2									2	1						1			
8	Kabag Perencanaan dan Kepegawaian																					
	a. Ruang Kerja	1	2								3		1						1			
9	Kasubbag Rencana Program dan Anggaran																					
	a. Ruang Kerja + Staf	3	2									2	1						1			
10	Kasubbag Kepegawaian dan Teknologi Informasi																					
	a. Ruang Kerja + Staf	3	2									2	1						1			
	b. Ruang Server dan Panel Audio																			1		

NO	JENIS RUANGAN	KURSI									Sofa Bed	Sofa Single	Sice	Work Station	MEJA							Lemari Simpan	Rak ATK	Ranjang Pasien	TV Informasi													
		Kerja	Hadap	Futura	Rapat	Tunggu	Pengunjung Sidang	Hakim	PP	Kerja					Rapat Kecil	Rapat Besar	PTSP	Resepsionis	PP	Sidang																		
11	Ruang Panitera Pengganti	12											6																									
12	Ruang Jabatan Fungsional	2											2																									
13	Ruang Bendahara	2											2																									
14	Ruang Rapat Kesekretariatan				10											1																						
15	Ruang Command Center				10											1																						
16	Ruang Arsip Inaktif																							3														
B	RUANG PENDUKUNG																																					
17	Toilet/WC Pegawai																																					
18	Ruang Pantri																								1													
19	Ruang Panel																																					
20	Aula Terbuka				12											4																						
21	Ruang Janitor																																					
TOTAL KEBUTUHAN SARANA		88	36	34	52	16	14	9	3	4	26	6	32	36	18	3	1	0	3	3	34	6	1	2														

15. Kebutuhan Sarana Pengadilan Militer Tinggi

NO	JENIS RUANGAN	KURSI										Work Station	MEJA							Lemari Simpan	Rak ATK	Ranjang Pasien	TV Informasi
		Kerja	Hadap	Futura	Rapat	Tunggu	Pengunjung Sidang	Hakim	PP	Sofa Bed	Sofa Single		Sice	Kerja	Rapat Kecil	Rapat Besar	PTSP	Resepsionis	PP				
LANTAI I																							
A. RUANG PELAYANAN																							
1 PTSP																							
	Meja Pelayanan	4	4												1								
	Tempat Tunggu PTSP - Sarana Informasi Pengadilan					4														1			
	Media Center dan Ruang Konsultasi			4										1									
	Ruang Perpustakaan	1	1										1						1				
	Ruang Kesehatan dan Laktasi	1	1											1						1			
	Tempat Bermain Anak										1												
	Tempat Tamu Terbuka										1												
2 Persidangan																							
	Ruang Sidang Utama	6				6	3	1					2					1	1				
	Ruang Sidang Biasa 1	4				4	3	1					2					1	1				
	Ruang Sidang Biasa 2	4				4	3	1					2					1	1				
3																							
	Ruang Tunggu Sidang - Sarana Informasi Pengadilan					8														1			
	Ruang Oditor	4											2										
	Ruang Penasihat Hukum			4										2									
	Ruang Senjata	1	1										1						1				
	Ruang Barang Bukti	1	1										1						1	1			
	Ruang Terdakwa			6										2									

NO	JENIS RUANGAN	KURSI								Sofa Bed	Sofa Single	Sice	Work Station	MEJA						Lemari Simpan	Rak ATK	Ranjang Pasien	TV Informasi					
		Kerja	Hadap	Futura	Rapat	Tunggu	Pengunjung Sidang	Hakim	PP					Kerja	Rapat Kecil	Rapat Besar	PTSP	Resepsionis	PP					Sidang				
9	Ruang Saksi/Saksi Ahli			6											2													
10	Tempat Bermain Anak																											
11	Ruang Laktasi		1												1													
12	Ruang Pemeriksaan dan Koordinasi APM/ZI	1			6										1	1						2						
13	Ruang Tahanan Laki-laki																											
14	Ruang Tahanan Perempuan																											
15	Ruang Polisi Militer			2											1													
B. RUANG KERJA																												
16	Ruang Panitera																											
	a. Ruang Kerja	1	2							1	1			1							1							
17	Ruang Panmud Pidana																											
	a. Ruang Kerja + Staf	5	2										4	1							1							
18	Ruang Panmud Hukum																											
	a. Ruang Kerja + Staf	5	2										4	1							1							
19	Ruang Panmud Tata Usaha Militer																											
	a. Ruang Kerja + Staf	5	2										4	1							1							
20	Ruang Rapat Kepaniteraan				5												1											
21	Ruang ATK																				1	1						
C. RUANG PENDUKUNG																												
22	Toilet/WC PTSP																											
23	Toilet/WC Layanan Persidangan																											
24	Toilet/WC Pegawai dan Disabilitas																											
25	Ruang Pantri																											
26	Ruang Panel																											
27	Ruang Janitor																											
28	Gudang																											
29	Taman																											
30	Mushola																											

NO	JENIS RUANGAN	KURSI								Sofa Bed	Sofa Single	Sice	Work Station	MEJA						Lemari Simpan	Rak ATK	Ranjang Pasien	TV Informasi
		Kerja	Hadap	Futura	Rapat	Tunggu	Pengunjung Sidang	Hakim	PP					Kerja	Rapat Kecil	Rapat Besar	PTSP	Resepsionis	PP				
LANTAI II																							
A	RUANG KERJA																						
1	Ruang Kepala																						
	a. Ruang Kerja	1	2		4				1		1			1	1					1			
	b. Ruang Staf	1				2								1									
	c. Ruang Rapat Ketua				9									1									
2	Ruang Wakil Kepala																						
	a. Ruang Kerja	1	2			2			1		1			1						1			
3	Ruang Hakim Militer Tinggi	10								20				10						10			
	Ruang Musyawarah Hakim Militer Tinggi 1				4									1									
	Ruang Musyawarah Hakim Militer Tinggi 2				4									1									
4	Ruang Sekretaris																						
	a. Ruang Kerja	1	2						1		1			1						1			
5	Kabag Umum dan Keuangan																						
	a. Ruang Kerja	1	2							3				1						1			
6	Kasubbag Tata Usaha Dan Rumah Tangga																						
	a. Ruang Kerja + Staf	3	2									2	1							1			
7	Kasubbag Keuangan dan Pelaporan																						
	a. Ruang Kerja + Staf	3	2									2	1							1			
8	Kabag Perencanaan dan Kepegawaian																						
	a. Ruang Kerja	1	2							3				1						1			
9	Kasubbag Rencana Program dan Anggaran																						
	a. Ruang Kerja + Staf	3	2									2	1							1			
10	Kasubbag Kepegawaian dan Teknologi Informasi																						
	a. Ruang Kerja + Staf	3	2									2	1							1			
	b. Ruang Server dan Panel Audio																			1			

NO	JENIS RUANGAN	KURSI									Sofa Bed	Sofa Single	Sice	Work Station	MEJA						Lemari Simpan	Rak ATK	Ranjang Pasien	TV Informasi					
		Kerja	Hadap	Futura	Rapat	Tunggu	Pengunjung Sidang	Hakim	pp	Kerja					Rapat Kecil	Rapat Besar	PTSP	Resepsionis	PP	Sidang									
11	Ruang Panitera Pengganti	12											6																
12	Ruang Jabatan Fungsional	2											2																
13	Ruang Bendahara	2											2																
14	Ruang Rapat Kesekretariatan				10											1													
15	Ruang Command Center				10											1													
16	Ruang Arsip Inaktif																					3							
B	RUANG PENDUKUNG																												
17	Toilet/WC Pegawai																							1					
18	Ruang Pantri																												
19	Ruang Panel																												
20	Aula Terbuka				12											4													
21	Ruang Janitor																												
TOTAL KEBUTUHAN SARANA		87	35	34	52	16	14	9	3	4	26	6	32	35	18	3	1	0	3	3	33	6	1	2					

16. Kebutuhan Sarana Pengadilan Militer Tipe A

NO	JENIS RUANGAN	KURSI								Sofa Bed	Sofa Single	Sice	Work Station	MEJA						Lemari Simpan	Rak ATK	Ranjang Pasien	TV Informasi
		Kerja	Hadap	Futura	Rapat	Tunggu	Pengunjung Sidang	Hakim	PP					Kerja	Rapat Kecil	Rapat Besar	PTSP	Resepsionis	PP				
LANTAI I																							
A. RUANG PELAYANAN																							
1	PTSP																						
	Meja Pelayanan	4	4														1						
	Media Center			6										1									
	Tempat Tunggu PTSP - Sarana Informasi Pengadilan					4																1	
	Tempat Tamu Terbuka										1												
2	Persidangan																						
	Ruang Sidang Utama	6				6	3	1					2					1	1				
	Ruang Sidang Biasa 1	4				4	3	1					2					1	1				
	Ruang Sidang Biasa 2	4				4	3	1					2					1	1				
	Ruang Tunggu Sidang - Sarana Informasi Pengadilan					8																1	
4	Ruang Oditur	4											2										
5	Ruang Penasihat Hukum			4										2									
6	Ruang Senjata	1	1										1						1				
7	Ruang Barang Bukti	1	1										1						1	1			
8	Ruang Terdakwa			6										2									
9	Ruang Saksi/Saksi Ahli			6										2									
10	Ruang Kesehatan	1	1										1						1		1		
11	Tempat Bermain Anak																						
12	Ruang Laktasi			1										1									

NO	JENIS RUANGAN	KURSI								Sofa Bed	Sofa Single	Sice	Work Station	MEJA						Lemari Simpan	Rak ATK	Ranjang Pasien	TV Informasi				
		Kerja	Hadap	Futura	Rapat	Tunggu	Pengunjung Sidang	Hakim	PP					Kerja	Rapat Kecil	Rapat Besar	PTSP	Resepsionis	PP					Sidang			
13	Ruang Tahanan Laki-laki																										
14	Ruang Tahanan Perempuan																										
15	Ruang Polisi Militer			2										1													
B. RUANG KERJA																											
16	Ruang Panitera																										
	a. Ruang Kerja	1	2							1	1			1							1						
17	Ruang Panmud Hukum																										
	a. Ruang Kerja + Staf	5	2										4	1							1						
18	Ruang Panmud Pidana																										
	a. Ruang Kerja + Staf	5	2										4	1							1						
	Ruang ATK																				1	1					
19	Ruang Rapat Kepaniteraan				5												1										
20	Ruang Arsip Inaktif																					5					
21	Ruang Perpustakaan	1	1											1							1						
C. RUANG PENDUKUNG																											
22	Toilet/WC PTSP																										
23	Toilet/WC Layanan Persidangan																										
24	Toilet/WC Pegawai dan Disabilitas																										
25	Ruang Pantri																					1					
26	Ruang Panel																										
27	Ruang Janitor																										
28	Gudang																					2					
29	Taman																										
30	Mushola																										

NO	JENIS RUANGAN	KURSI								Sofa Bed	Sofa Single	Sice	Work Station	MEJA						Lemari Simpan	Rak ATK	Ranjang Pasien	TV Informasi
		Kerja	Hadap	Futura	Rapat	Tunggu	Pengunjung Sidang	Hakim	PP					Kerja	Rapat Kecil	Rapat Besar	PTSP	Resepsionis	PP				
LANTAI II																							
A	RUANG KERJA																						
1	Ruang Kepala																						
	a. Ruang Kerja	1	2		4				1	1		1	1						1				
	b. Ruang Staf	1				2						1											
2	Ruang Wakil Kepala																						
	a. Ruang Kerja	1	2			2			1	1		1							1				
3	Ruang Hakim Militer	6								12		6							5				
	Ruang Musyawarah Hakim Militer 1				4								1										
	Ruang Musyawarah Hakim Militer 2				4								1										
4	Ruang Sekretaris																						
	a. Ruang Kerja	1	2						1	1		1							1				
5	Ruang Kasubbag Umum dan Keuangan																						
	a. Ruang Kerja + Staf	3	2									2	1						1	1			
6	Ruang Kasubbag Kepegawaian dan Organisasi Tatalaksana																						
	a. Ruang Kerja + Staf	3	2									2	1						1				
7	Ruang Kasubbag Perencanaan Teknologi Informasi dan Pelaporan																						
	a. Ruang Kerja + Staf	3	2									2	1						1				
8	Ruang Panitera Pengganti	12										6											
9	Ruang Jabatan Fungsional	2										2											
10	Ruang Bendahara	2										2											
11	Ruang APM/ZI			4										1					1				

NO	JENIS RUANGAN	KURSI								Sofa Bed	Sofa Single	Sice	Work Station	MEJA						Lemari Simpan	Rak ATK	Ranjang Pasien	TV Informasi						
		Kerja	Hadap	Futura	Rapat	Tunggu	Pengunjung Sidang	Hakim	PP					Kerja	Rapat Kecil	Rapat Besar	PTSP	Resepsionis	PP					Sidang					
12	Ruang Rapat Kesekretariatan				9											1													
13	Ruang Server dan Panel Audio	1	1											1													2		
14	Ruang Teleconference				8											1													
B	RUANG PENDUKUNG																												
15	Toilet/WC Pegawai																												
16	Ruang Pantri																										1		
17	Ruang Panel																												
18	Aula Terbuka			12											4														
19	Ruang Janitor																												
TOTAL KEBUTUHAN SARANA		73	27	41	34	16	14	9	3	4	12	5	26	28	16	3	1	0	3	3	28	6	1	2					

17. Kebutuhan Sarana Pengadilan Militer Tipe B

NO	JENIS RUANGAN	KURSI								Sofa Bed	Sofa Single	Sice	Work Station	MEJA						Lemari Simpan	Rak ATK	Ranjang Pasien	TV Informasi
		Kerja	Hadap	Futura	Rapat	Tunggu	Pengunjung Sidang	Hakim	PP					Kerja	Rapat Kecil	Rapat Besar	PTSP	Resepsionis	PP				
LANTAI I																							
A. RUANG PELAYANAN																							
1	PTSP																						
	Meja Pelayanan	4	4			3											1						
	Media Center			6										1									
	Tempat Tunggu PTSP - Sarana Informasi Pengadilan					4															1		
	Tempat Tamu Terbuka										1												
2	Persidangan																						
	Ruang Sidang Utama	6					6	3	1					2				1	1				
	Ruang Sidang Biasa 1	4					4	3	1					2				1	1				
	Ruang Sidang Biasa 2	4					4	3	1					2				1	1				
3	Ruang Tunggu Sidang - Sarana Informasi Pengadilan					8															1		
4	Ruang Oditur	4											2										
5	Ruang Penasihat Hukum			4										2									
6	Ruang Senjata	1	1											1						1			
7	Ruang Barang Bukti	1	1											1						1	1		
8	Ruang Terdakwa			6										2									
9	Ruang Saksi/Saksi Ahli			6										2									
10	Ruang Kesehatan	1	1											1						1	1		
11	Tempat Bermain Anak																						
12	Ruang Laktasi			1										1									

NO	JENIS RUANGAN	KURSI								MEJA								Lemari Simpan	Rak ATK	Ranjang Pasien	TV Informasi							
		Kerja	Hadap	Futura	Rapat	Tunggu	Pengunjung Sidang	Hakim	PP	Sofa Bed	Sofa Single	Sice	Work Station	Kerja	Rapat Kecil	Rapat Besar	PTSP					Resepsionis	PP	Sidang				
13	Ruang Tahanan Laki-laki																											
14	Ruang Tahanan Perempuan																											
15	Ruang Polisi Militer			2								1																
B. RUANG KERJA																												
16	Ruang Panitera																											
	a. Ruang kerja	1	2							1	1	1										1						
17	Ruang Panmud Hukum																											
	a. Ruang kerja + Staf	5	2								4	1										1						
18	Ruang Panmud Pidana																											
	a. Ruang kerja + Staf	5	2								4	1										1						
	b. Ruang ATK																					1	1					
19	Ruang Rapat Kepaniteraan				5										1													
20	Ruang Arsip Inaktif																						5					
21	Ruang Perpustakaan	1	1									1										1						
C. RUANG PENDUKUNG																												
22	Toilet/WC PTSP																											
23	Toilet/WC Layanan Persidangan																											
24	Toilet/WC Pegawai dan Disabilitas																											
25	Ruang Pantri																								1			
26	Ruang Panel																											
27	Ruang Janitor																											
28	Gudang																									2		
29	Taman																											
30	Mushola																											

NO	JENIS RUANGAN	KURSI								Sofa Bed	Sofa Single	Sice	Work Station	MEJA						Lemari Simpan	Rak ATK	Ranjang Pasien	TV Informasi
		Kerja	Hadap	Futura	Rapat	Tunggu	Pengunjung Sidang	Hakim	PP					Kerja	Rapat Kecil	Rapat Besar	PTSP	Resepsionis	PP				
LANTAI II																							
A	RUANG KERJA																						
1	Ruang Kepala																						
	a. Ruang Kerja	1	2		4				1		1		1	1						1			
	b. Ruang Staf	1				2							1										
2	Ruang Wakil Kepala																						
	a. Ruang Kerja	1	2			2			1		1		1							1			
3	Ruang Hakim Militer	6								12			6							5			
	Ruang Musyawarah Hakim Militer 1				4									1									
	Ruang Musyawarah Hakim Militer 2				4									1									
4	Ruang Sekretaris																						
	a. Ruang Kerja	1	2						1		1		1							1			
5	Ruang Kasubbag Umum dan Keuangan																						
	a. Ruang Kerja + Staf	3	2									2	1							1	1		
	d. Ruang ATK																						
6	Ruang Kasubbag Kepegawaian dan Organisasi Tatalaksana																						
	a. Ruang Kerja + Staf	3	2									2	1							1			
7	Ruang Kasubbag Perencanaan Teknologi Informasi dan Pelaporan																						
	a. Ruang Kerja + Staf	3	2									2	1							1			
8	Ruang Panitera Pengganti	12										6											
9	Ruang Jabatan Fungsional	2										2											
10	Ruang Bendahara	2										2											
11	Ruang APM/ZI			4										1						1			

NO	JENIS RUANGAN	KURSI								Sofa Bed	Sofa Single	Sice	Work Station	MEJA						Lemari Simpan	Rak ATK	Ranjang Pasien	TV Informasi									
		Kerja	Hadap	Futura	Rapat	Tunggu	Pengunjung Sidang	Hakim	pp					Kerja	Rapat Kecil	Rapat Besar	PTSP	Resepsionis	PP					Sidang								
12	Ruang Rapat Kesekretariatan				9											1																
13	Ruang Server dan Panel Audio	1	1											1													2					
14	Ruang Teleconference				8											1																
B	RUANG PENDUKUNG																															
15	Toilet/WC Pegawai																															
16	Ruang Pantri																									1						
17	Ruang Panel																															
18	Aula Terbuka			12											4																	
19	Ruang Janitor																															
TOTAL KEBUTUHAN SARANA		73	27	41	34	19	14	9	3	4	12	5	26	28	16	3	1	0	3	3	28	6	1									

18. Kebutuhan Sarana Pengadilan Tinggi Tata Usaha Negara

NO	JENIS RUANGAN	KURSI								Sofa Bed	Sofa Single	Sice	Work Station	MEJA						Lemari Simpan	Rak ATK	Ranjang Pasien	TV Informasi
		Kerja	Hadap	Futura	Rapat	Tunggu	Pengunjung Sidang	Hakim	PP					Kerja	Rapat Kecil	Rapat Besar	PTSP	Resepsionis	PP				
LANTAI I																							
A. RUANG PELAYANAN																							
1	PTSP																						
	Meja Pelayanan	5	5															1					
	Tempat Tunggu PTSP - Sarana Informasi Pengadilan					2														1			
	Inzage	1	1										1										
	Posbakum	1	2										1										
	Ruang Perpustakaan				4									1					2				
	Tempat Tamu Terbuka										1												
2	Persidangan																						
	Ruang Sidang Utama	6					12	3	1					2					1	1			
	Ruang Sidang Biasa 1	4					2	3	1					2					1	1			
	Ruang Sidang Biasa 2	4					2	3	1					2					1	1			
3	Ruang Pemeriksaan Persiapan Persidangan					6									1								
4	Ruang Tunggu Sidang - Sarana Informasi Pengadilan						6													1			
5	Tempat Bermain Anak																						
6	Ruang Penasihat Hukum				6										2								
7	Ruang Tunggu Saksi / Saksi Ahli				6										2								
8	Ruang Kesehatan dan Laktasi				2									1						1			
B. RUANG KERJA																							
9	Ruang Panitera																						
	a. Ruang Kerja	1	2							1		1		1					1				
	b. Ruang Staf	1				2								1									
10	Ruang Panmud Perkara																						
	a. Ruang Kerja + Staf	5	2										4	1					1				
	b. Ruang ATK																		1				
	c. Ruang Arsip Aktif																		2	mobile file			

NO	JENIS RUANGAN	KURSI									Sofa Bed	Sofa Single	Sice	Work Station	MEJA								Lemari Simpan	Rak ATK	Ranjang Pasien	TV Informasi							
		Kerja	Hadap	Futura	Rapat	Tunggu	Pengunjung Sidang	Hakim	PP	Kerja					Rapat Kecil	Rapat Besar	PTSP	Resepsionis	PP	Sidang													
5	Ruang Kabag Umum dan Keuangan																																
	a. Ruang Kerja	1	2								3			1												1							
6	Ruang Kasubbag Tata Usaha Dan Rumah Tangga																																
	a. Ruang Kerja + Staf	3	2											2	1											1							
7	Ruang Kasubbag Keuangan dan Pelaporan																																
	a. Ruang Kerja + Staf	3	2											2	1											1							
8	Ruang Kabag Perencanaan dan Kepegawaian																																
	a. Ruang Kerja	1	2								3			1											1								
9	Ruang Kasubbag Rencana Program dan Anggaran																																
	a. Ruang kerja + Staf	3	2											2	1										1								
10	Ruang Kasubbag Kepegawaian dan Teknologi Informasi																																
	a. Ruang Kerja + Staf	3	2											2	1										1								
	b. Ruang Server dan Panel Audio																																
11	Ruang Jabatan Fungsional	3												3																			
12	Ruang Bendahara	2												2																			
13	Ruang Koordinasi APM/ZI dan Ruang Pemeriksaan	1		3											1	1									2								
14	Ruang Rapat Kesekretariatan					7												1															
15	Ruang Command Center					12												1															
16	Ruang Arsip Kesekretariatan																																
	B. RUANG PENDUKUNG																																
17	Toilet/WC Pegawai																																
18	Ruang Pantri dan janitor																								1								
19	Ruang Panel																																
20	Mushola																								1								
	TOTAL KEBUTUHAN SARANA	88	32	21	47	16	16	9	3	4	32	7	30	38	10	3	1	0	3	3	43	4	1	2									

19. Kebutuhan Sarana Pengadilan Tata Usaha Negara Tipe A

NO	JENIS RUANGAN	KURSI								Sofa Bed	Sofa Single	Sice	Work Station	MEJA						Lemari Simpan	Rak ATK	Ranjang Pasien	TV Informasi
		Kerja	Hadap	Futura	Rapat	Tunggu	Pengunjung Sidang	Hakim	pp					Kerja	Rapat Kecil	Rapat Besar	PTSP	Resepsionis	PP				
LANTAI I																							
A. RUANG PELAYANAN																							
1	PTSP																						
	Meja Pelayanan	8	8																				
	Tempat Tunggu PTSP - Sarana Informasi Pengadilan					6														2			
	Inzage	1	1											1									
	Posbakum	1	2											1									
	Ruang Perpustakaan			2										1									
	Tempat Tamu Terbuka									1													
2	Persidangan																						
	Ruang Sidang Utama	6				10	3	1						2				1	1				
	Ruang Sidang Biasa 1	4				4	3	1						2				1	1				
	Ruang Sidang Biasa 2	4				4	3	1						2				1	1				
	Ruang Pemeriksaan Persiapan Persidangan 1				6									1									
	Ruang Pemeriksaan Persiapan Persidangan 2				6									1									
3	Ruang Tunggu Sidang - Sarana Informasi Pengadilan					12														2			
4	Ruang Penasihat Hukum			6										2									
5	Ruang Tunggu Saksi / Saksi Ahli			6										2									
6	Tempat Bermain Anak																						
7	Ruang Laktasi			1										1									
8	Ruang Kesehatan			2										1						1			
B. RUANG KERJA																							
9	Ruang Panitera																						
	a. Ruang Kerja	1	2						1	1				1					1				
	b. Ruang Staf	1				2								1									

NO	JENIS RUANGAN	KURSI								Sofa Bed	Sofa Single	Sice	Work Station	MEJA					Lemari Simpan	Rak ATK	Ranjang Pasien	TV Informasi				
		Kerja	Hadap	Futura	Rapat	Tunggu	Pengunjung Sidang	Hakim	PP					Kerja	Rapat Kecil	Rapat Besar	PTSP	Resepsionis					PP	Sidang		
10	Ruang Panmud Perkara																									
	a. Ruang Kerja + Staf	5	2									4	1								1					
	b. Ruang ATK																					1				
	c. Ruang Arsip Aktif																				2					
11	Ruang Panmud Hukum																									
	a. Ruang Kerja + Staf	4	2									3	1								1					
	b. Ruang Arsip Inaktif																				4					
12	Ruang Panitera Pengganti	12										6														
13	Ruang Jurusita/Jurusita Pengganti	6										3														
14	Ruang Rapat Kepaniteraan					9											1									
C.	RUANG PENDUKUNG																									
15	Toilet/WC PTSP																									
16	Toilet/WC Layanan Persidangan																									
17	Toilet/WC Pegawai dan Disabilitas																									
18	Ruang Pantri																					1				
19	Ruang Panel																									
20	Ruang Janitor																									
21	Gudang																					2				
22	Mushola Pengunjung																									
23	Taman																									
	LANTAI II																									
A	RUANG KERJA																									
1	Ruang Ketua																									
	a. Ruang Kerja	1	2							1	1		1									1				
	b. Ruang Staf	1				2							1													
2	Ruang Wakil Ketua																									
	a. Ruang Kerja	1	2			2				1	1		1									1				

NO	JENIS RUANGAN	KURSI										Sofa Bed	Sofa Single	Sice	Work Station	MEJA							Lemari Simpan	Rak ATK	Ranjang Pasien	TV Informasi	
		Kerja	Hadap	Futura	Rapat	Tunggu	Pengunjung Sidang	Hakim	PP	Kerja	Rapat Kecil					Rapat Besar	PTSP	Resepsionis	PP	Sidang							
3	Ruang Hakim	20										40			20									5			
	Ruang Musyawarah Hakim				8										2												
4	Ruang Sekretaris																										
	a. Ruang Kerja	1	2			1					1		1											1			
5	Ruang Kasubbag Umum dan Keuangan																										
	a. Ruang Kerja + Staf	3	2										3	1										1	1		
	b. Ruang ATK																								1		
6	Ruang Kasubbag Kepegawaian dan Organisasi Tatalaksana																										
	a. Ruang Kerja + Staf	3	2										3	1										1			
7	Ruang Kasubbag Perencanaan Teknologi Informasi dan Pelaporan																										
	a. Ruang Kerja + Staf	3	2										3	1										1			
	b. Ruang Server dan Panel Audio	1	1											1										2			
8	Ruang Jabatan Fungsional	3											3														
9	Ruang Bendahara	2											2														
10	Ruang Media Center	1		3										1	1												
11	Ruang Koordinasi APM/ZI			7													1							2			
12	Ruang Rapat Kesekretariatan				7												1										
13	Ruang Teleconference				12												1										
B	RUANG PENDUKUNG																										
14	Toilet/WC Pegawai																										
15	Ruang Pantri																							1			
16	Ruang Panel																										
17	Ruang Janitor																										
18	Area Terbuka			12											3												
19	Mushola																							1			
TOTAL KEBUTUHAN SARANA		93	30	39	48	25	18	9	3	4	40	5	30	44	12	4	1	0	3	3	27	6	1	4			

20. Kebutuhan Sarana Pengadilan Tata Usaha Negara Tipe B

NO	JENIS RUANGAN	KURSI								Sofa Bed	Sofa Single	Sice	Work Station	MEJA						Lemari Simpan	Rak ATK	Ranjang Pasien	TV Informasi
		Kerja	Hadap	Futura	Rapat	Tunggu	Pengunjung Sidang	Hakim	PP					Kerja	Rapat Kecil	Rapat Besar	PTSP	Resepsionis	PP				
LANTAI I																							
A. RUANG PELAYANAN																							
1	PTSP																						
	Meja Pelayanan	8	8																				
	Tempat Tunggu PTSP - Sarana Informasi Pengadilan					4														2			
	Inzage	1	1										1										
	Posbakum	1	2										1										
	Ruang Perpustakaan				2								1					1					
	Tempat Tamu Terbuka										1												
2	Persidangan																						
	Ruang Sidang Utama	6					10	3	1				2					1	1				
	Ruang Sidang Biasa 1	4					4	3	1				2					1	1				
	Ruang Sidang Biasa 2	4					4	3	1				2					1	1				
	Ruang Pemeriksaan Persiapan Persidangan 1					6								1									
	Ruang Pemeriksaan Persiapan Persidangan 2					6								1									
3	Ruang Tunggu Sidang - Sarana Informasi Pengadilan						10													2			
4	Ruang Penasihat Hukum				6										2								
5	Ruang Tunggu Saksi / Saksi Ahli				6										2								
6	Tempat Bermain Anak																						
7	Ruang Laktasi				1								1										
8	Ruang Kesehatan				2								1							1			
B. RUANG KERJA																							
9	Ruang Panitera																						
	a. Ruang Kerja	1	2							1		1		1						1			
	b. Ruang Staf	1				2								1									

NO	JENIS RUANGAN	KURSI									Sofa Bed	Sofa Single	Sice	Work Station	MEJA							Lemari Simpan	Rak ATK	Ranjang Pasien	TV Informasi											
		Kerja	Hadap	Futura	Rapat	Tunggu	Pengunjung Sidang	Hakim	PP	Kerja					Rapat Kecil	Rapat Besar	PTSP	Resepsionis	PP	Sidang																
10	Ruang Panmud Perkara																																			
	a. Ruang Kerja + Staf	5	2											4	1																		1			
	b. Ruang ATK																															1				
	c. Ruang Arsip Aktif																																			
11	Ruang Panmud Hukum																																			
	a. Ruang Kerja + Staf	4	2											3	1																			1		
	b. Ruang Arsip Inaktif																																	4		
12	Ruang Panitera Pengganti	12												6																						
13	Ruang Jurusita/Jurusita Pengganti	6												3																						
14	Ruang Rapat Kepaniteraan						7														1															
C.	RUANG PENDUKUNG																																			
15	Toilet/WC PTSP																																			
16	Toilet/WC Layanan Persidangan																																			
17	Toilet/WC Pegawai dan Disabilitas																																			
18	Ruang Pantri																																		1	
19	Ruang Panel																																			
20	Ruang Janitor																																			
21	Gudang																																		2	
22	Mushola Pengunjung																																			
23	Taman																																			
LANTAI II																																				
A	RUANG KERJA																																			
1	Ruang Ketua																																			
	a. Ruang Kerja	1	2								1		1																					1		
	b. Ruang Staf	1					2																													
2	Ruang Wakil Ketua																																			
	a. Ruang Kerja	1	2				2				1		1																					1		





NO	JENIS RUANGAN	KURSI								Sofa Bed	Sofa Single	Sice	Work Station	MEJA						Lemari Simpan	Rak ATK	Ranjang Pasien	TV Informasi	
		Kerja	Hadap	Futura	Rapat	Tunggu	Pengunjung Sidang	Hakim	PP					Kerja	Rapat Kecil	Rapat Besar	PTSP	Resepsionis	PP					Sidang
3	Ruang Hakim	12								24			12							5				
	Ruang Musyawarah Hakim				8								2											
4	Ruang Sekretaris																							
	a. Ruang Kerja	1	2			1				1	1		1							1				
5	Ruang Kasubbag Umum dan Keuangan																							
	a. Ruang Kerja + Staf	3	2									3	1							1	1			
	b. Ruang ATK																				1			
6	Ruang Kasubbag Kepegawaian dan Organisasi Tatalaksana																							
	a. Ruang Kerja + Staf	3	2									3	1							1				
7	Ruang Kasubbag Perencanaan Teknologi Informasi dan Pelaporan																							
	a. Ruang Kerja + Staf	3	2									3	1							1				
	b. Ruang Server dan Panel Audio	1	1										1							2				
8	Ruang Jabatan Fungsional	3										3												
9	Ruang Bendahara	2										2												
10	Ruang Media Center	1		3									1	1										
11	Ruang Koordinasi APM/ZI			7											1					2				
12	Ruang Rapat Kesekretariatan				7										1									
13	Ruang Teleconference				12										1									
B	RUANG PENDUKUNG																							
14	Toilet/WC Pegawai																							
15	Ruang Pantri																			1				
16	Ruang Panel																							
17	Ruang Janitor																							
18	Area Terbuka			12										3										
19	Mushola																			1				
TOTAL KEBUTUHAN SARANA		85	30	39	46	21	18	9	3	4	24	5	30	36	12	4	1	0	3	3	27	6	1	4





21. Kebutuhan Sarana Pengadilan Tata Usaha Negara Tipe C





NO	JENIS RUANGAN	KURSI								Sofa Bed	Sofa Single	Sice	Work Station	MEJA						Lemari Simpan	Rak ATK	Ranjang Pasien	TV Informasi
		Kerja	Hadap	Futura	Rapat	Tunggu	Pengunjung Sidang	Hakim	PP					Kerja	Rapat Kecil	Rapat Besar	PTSP	Resep sionis	PP				
LANTAI I																							
A. RUANG PELAYANAN																							
1	PTSP																						
	Meja Pelayanan	8	8																				
	Tempat Tunggu PTSP - Sarana Informasi Pengadilan					4														2			
	Inzage	1	1																				
	Posbakum	1	2																				
	Ruang Perpustakaan				2														1				
	Tempat Tamu Terbuka										1												
2	Persidangan																						
	Ruang Sidang Utama	6					10	3	1										1	1			
	Ruang Sidang Biasa 1	4					4	3	1										1	1			
	Ruang Sidang Biasa 2	4					4	3	1										1	1			
	Ruang Pemeriksaan Persiapan Persidangan 1					6																	
	Ruang Pemeriksaan Persiapan Persidangan 2					6																	
	Ruang Tunggu Sidang - Sarana Informasi Pengadilan						10													2			
4	Ruang Penasihat Hukum				6																		
5	Ruang Tunggu Saksi / Saksi Ahli				6																		
6	Tempat Bermain Anak																						
7	Ruang Laktasi				1																		
8	Ruang Kesehatan				2															1			
B. RUANG KERJA																							
9	Ruang Panitera																						
	a. Ruang Kerja	1	2							1		1								1			
	b. Ruang Staf	1					2																





NO	JENIS RUANGAN	KURSI											MEJA							Lemari Simpan	Rak ATK	Ranjang Pasien	TV Informasi			
		Kerja	Hadap	Futura	Rapat	Tunggu	Pengunjung Sidang	Hakim	PP	Sofa Bed	Sofa Single	Sice	Work Station	Kerja	Rapat Kecil	Rapat Besar	PTSP	Resepsionis	PP					Sidang		
3	Ruang Hakim	8											16										5			
	Ruang Musyawarah Hakim				8										2											
4	Ruang Sekretaris																									
	a. Ruang Kerja	1	2			1				1		1			1								1			
5	Ruang Kasubbag Umum dan Keuangan																									
	a. Ruang Kerja + Staf	3	2										2	1									1	1		
	b. Ruang ATK																							1		
6	Ruang Kasubbag Kepegawaian dan Organisasi Tatalaksana																									
	a. Ruang Kerja + Staf	3	2										2	1									1			
7	Ruang Kasubbag Perencanaan Teknologi Informasi dan Pelaporan																									
	a. Ruang Kerja + Staf	3	2										2	1									1			
	b. Ruang Server dan Panel Audio	1	1											1									2			
8	Ruang Jabatan Fungsional	3											3													
9	Ruang Bendahara	2											2													
10	Ruang Media Center	1		3										1	1											
11	Ruang Koordinasi APM/ZI			7												1							2			
12	Ruang Rapat Kesekretariatan				7											1										
13	Ruang Teleconference				12											1										
B	RUANG PENDUKUNG																									
14	Toilet/WC Pegawai																									
15	Ruang Pantri																						1			
16	Ruang Panel																									
17	Ruang Janitor																									
18	Area Terbuka			12											3											
19	Mushola																						1			
TOTAL KEBUTUHAN SARANA		81	30	39	46	21	18	9	3	4	16	5	27	32	12	4	1	0	3	3	3	27	6	1	4	







D. SARANA KERJA PENGADILAN





Sarana Kerja	Jabatan	Satuan Kerja	Kode	Spesifikasi	Tempat (Ruangan)	Contoh Gambar
	Ketua/Kepala/Wakil Ketua/Wakil Kepala	Pengadilan Tinggi Tipe A Pengadilan Militer Utama	K.01.1	Dimensi p x l x t (W 70 x D 71 x H 118 / 125) Bahan : Kulit Sintesis, Tangan Fixed NR, Kaki Aluminium Kursi Kulit Sintetis, High back, Tangan Fixed NR, Cakar Aluminium, dan Dengan Mekanis Tilt Lock	Ruang Kerja Ketua/Kepala/Wakil Ketua/Wakil Kepala	
	Ketua/Kepala/Wakil Ketua/Wakil Kepala	Pengadilan Tinggi Tipe B Pengadilan Tinggi Agama Mahkamah Syar'iyah Provinsi Pengadilan Militer Tinggi Pengadilan Tinggi Tata Usaha Negara				
	Ketua/Kepala/Wakil Ketua/Wakil Kepala	Pengadilan Negeri Kelas IA Pengadilan Agama Kelas IA Mahkamah Syar'iyah Kelas IA Pengadilan Militer Tipe A Pengadilan Tata Usaha Negara Tipe A	K.01.2	Dimensi p x l x t (W 52 x D 53 x H 108 / 115) Bahan : Oscar, Kaki Kayu Spesifikasi : L , Hidrolis, Ayun, K-Kombinasi		
	Ketua/Kepala/Wakil Ketua/Wakil Kepala	Pengadilan Negeri Kelas IB Pengadilan Agama Kelas IB Mahkamah Syar'iyah Kelas IB Pengadilan Militer Tipe B Pengadilan Tata Usaha Negara Tipe B	K.01.3	Dimensi p x l x t (64 x 59 x 115 CM) Spesifikasi : Kursi Kulit Sintesis, High back, tangan fixed NR dengan Padding, Cakar Chrome		
	Ketua/Kepala/Wakil Ketua/Wakil Kepala	Pengadilan Negeri Kelas II Pengadilan Agama Kelas II Mahkamah Syar'iyah Kelas II Pengadilan Tata Usaha Negara Tipe C	K.01.4	Dimensi p x l x t (58 x 69 x 135) Spesifikasi : plywood double layer 15 mm, upholstery synthetic PVC, syncro mechanism, aluminium armrest, footbase chrome		
	Hakim Tinggi / Hakim Militer Utama / Hakim Militer Tinggi	Peradilan Umum, Peradilan Agama, Peradilan Militer dan Peradilan Tata Usaha Negara	K.01.5	Dimensi p x l x t (64 x 59 x 116) Spesifikasi : kursi kulit sintesis, high back, tangan fixed NR, cakar chrome, dengan mekanis any angle lock		Ruang Kerja Hakim



Sarana Kerja	Jabatan	Satuan Kerja	Kode	Spesifikasi	Tempat (Ruangan)	Contoh Gambar
Kursi Kerja	Hakim Tingkat Pertama / Hakim Militer	Peradilan Umum, Peradilan Agama, Peradilan Militer dan Peradilan Tata Usaha Negara	K.01.6	Dimensi p x l x t (67 x 67 x 123) Spesifikasi : kursi jaring, high back, tangan fixed, cakar nylon, sandaran kepala	Ruang Kerja Hakim	
	Panitera/Sekretaris	Pengadilan Tinggi Tipe A Pengadilan Militer Utama	K.01.7	Dimensi p x l x t (55 x 69 x 130) Spesifikasi : plywood double layer 15 mm, upholstery synthetic PVC berkualitas, syncro mekanisme, aluminium armrest, kaki cakar chrome	Ruang Kerja Panitera/Sekretaris	
	Panitera/Sekretaris	Pengadilan Tinggi Tipe B Pengadilan Tinggi Agama Mahkamah Syar'iyah Provinsi Pengadilan Militer Tinggi Pengadilan Tinggi Tata Usaha Negara				
	Panitera/Sekretaris	Pengadilan Negeri Kelas IA Pengadilan Agama Kelas IA Mahkamah Syar'iyah Kelas IA Pengadilan Militer Tipe A Pengadilan Tata Usaha Negara Tipe A	K.01.8	Dimensi p x l x t (66 x 78 x 120) Spesifikasi : hidrolik, tangan cover, mekanis ayun, kaki aluminium	Ruang Kerja Panitera/Sekretaris, Ruang Kerja Panitera Muda/Kepala Bagian	
	Panitera Muda/Kepala Bagian	Pengadilan Tinggi Tipe A dan Tipe B Pengadilan Tinggi Agama Mahkamah Syar'iyah Provinsi Pengadilan Militer Utama Pengadilan Tinggi Tata Usaha Negara				
	Panitera/Sekretaris	Pengadilan Negeri Kelas IB Pengadilan Agama Kelas IB Mahkamah Syar'iyah Kelas IB Pengadilan Militer Tipe B Pengadilan Tata Usaha Negara Tipe B	K.01.9	Dimensi p x l x t (68 x 78 x 120) Spesifikasi : hidrolik, tangan cover, mekanis ayun, kaki aluminium	Ruang Kerja Panitera/Sekretaris, Ruang Kerja Panitera Muda/Kepala Bagian	
	Panitera Muda/Kepala Bagian	Pengadilan Militer Tinggi				





Sarana Kerja	Jabatan	Satuan Kerja	Kode	Spesifikasi	Tempat (Ruangan)	Contoh Gambar	
KURSI	Panitera/Sekretaris	Pengadilan Negeri Kelas II Pengadilan Agama Kelas II Mahkamah Syar'iyah Kelas II	K.01.10	Dimensi p x l x t (68 x 78 x 120) Spesifikasi : hidrolik, tangan cover, mekanis ayun, kaki aluminium	Ruang Kerja Panitera/Sekretaris, Ruang Kerja Kepala Sub Bagian, Ruang Panitera Muda		
	Panitera Muda/Kepala Sub Bagian	Pengadilan Negeri Kelas IA Pengadilan Negeri Kelas IB Pengadilan Agama Kelas IA Pengadilan Agama Kelas IB Mahkamah Syar'iyah Kelas IA Mahkamah Syar'iyah Kelas IB Pengadilan Militer Tipe A Pengadilan Tata Usaha Negara Tipe A					
	Panitera Muda/Kepala Sub Bagian	Pengadilan Negeri Kelas II Pengadilan Agama Kelas II Mahkamah Syar'iyah Kelas II Pengadilan Militer Tipe B Pengadilan Tata Usaha Negara Tipe B	K.01.11	Dimensi p x l x t (68 x 70 x 110 / 120) Spesifikasi : hidrolik, tangan cover, mekanis per, kaki nylon	Ruang Kerja Kepala Sub Bagian, Ruang Panitera Muda		
	Panitera Pengganti Jurusita/Jurusita Pengganti Jabatan Fungsional Bendahara Pelaksana/Staf	Peradilan Umum, Peradilan Agama, Peradilan Militer dan Peradilan Tata Usaha Negara	K.01.12	Dimensi p x l x t (68 x 70 x 110 / 120) Spesifikasi : hidrolik, tangan cover, mekanis per, kaki nylon	Ruang Kerja, PTSP, Posbakum, Media Center, Inzage, Pojok e- Court, Ruang Pelaksana Ketua, Ruang Pelaksana Panitera, Ruang Perpustakaan, Ruang Pos Jaga		
	Kursi Hadap	Ketua Wakil Ketua Panitera/Sekretaris Panitera Muda/ Kabag/Kasubbag	Peradilan Umum, Peradilan Agama, Peradilan Militer dan Peradilan Tata Usaha Negara	K.02.1	Dimensi p x l x t (50 x 49 x 101) Spesifikasi : kaki U / T Steel Sandaran dan Dudukan : Kain / Oscar, Kaki : Chrome	Ruang Kerja Ketua Wakil Ketua Panitera/Sekretaris Panitera Muda/Kabag/Kasubbag	
		Pengunjung Layanan Persidangan Petugas Pemangku Kepentingan pada Layanan Persidangan		K.02.2	Dimensi p x l x t (61 x 53 x 90 / 102) Spesifikasi : kursi kain, mid back, tangan fixed NR, kaki hadap	Meja Layanan PTSP Posbakum Inzage Anjungan Gugatan Mandiri Ruang Senjata Ruang Barang Bukti Ruang Kesehatan Ruang Perpustakaan dan Ruang Panel Audio pada Dilmil	





Sarana Kerja	Jabatan	Satuan Kerja	Kode	Spesifikasi	Tempat (Ruangan)	Contoh Gambar
Serbaguna (Futura)	Aparatur Peradilan Petugas Pemangku Kepentingan pada Layanan Persidangan		K.02.3	Dimensi p x l x t (45x52x82) cm Spesifikasi : Bahan lapisan fabric, kaki finishing chrome	Media Center, Ruang Konsultasi, Ruang Pemeriksaan, Ruang Penasihat Hukum, Drive Thru, Ruang Saksi/Korban, Ruang Tunggu Saksi/Saksi Ahli, Ruang Kesehatan, Ruang Laktasi, Ruang Mediasi, Ruang Kaukus, Ruang Barang Bukti, Ruang Jaksa, Ruang Jaga Polisi, Ruang Polisi Militer, Ruang Ramah Anak, Ruang Diversi, Ruang Saksi Korban Anak, Ruang Pekerja Sosial, Ruang Bapas, Ruang Perpustakaan, Ruang APM/ZI, Area Terbuka	
Kursi Rapat	Peradilan Umum, Peradilan Agama, Peradilan Militer dan Peradilan Tata Usaha Negara		K.03.1	Dimensi p x l x t (44 x 63 x 101) Spesifikasi : Bingkai Nylon Kualitas Bagus - Kain Jaring Upholestery Kualitas Bagus - Mekanisme Satu Lever Titing Kontrol Barkualitas Bagus - Kualitas Alas Kaki Krom Dan Nylon Bagus - Kepadatan Busa Bagus 35kg/Mm3 - Ketebalan Busa 7cm (Sandaran) Sandaran : jaring, dudukan : kain/oscar, kaki : nylon	Ruang Rapat Kepaniteraan dan Kesekretariatan, Ruang Pemeriksaan Persiapan Persidangan, Ruang Rapat Ketua, Ruang Musyawarah Hakim, Ruang Pemeriksaan PTTUN, Ruang Command Center, Ruang Teleconference, Ruang Perpustakaan dan ZI PTA	
Kursi Tunggu Pelayanan	Pengunjung dan Para Pencari Keadilan	Peradilan Umum, Peradilan Agama, Peradilan Militer dan Peradilan Tata Usaha Negara	K.04.1	Ukuran (panjang x lebar x tinggi) W 238 x D 68 x H 80 CM Kursi Bandara Sandaran Gandeng 4	Ruang Tunggu Pelayanan PTSP dan Ruang Tunggu Sidang	
Kursi Tunggu	Ketua Wakil Ketua Panitera/Sekretaris	Pengadilan Negeri Kelas IA Pengadilan Agama Kelas IA Mahkamah Syar'iyah Kelas IA Pengadilan Tinggi Pengadilan Tinggi Agama Mahkamah Syar'iyah Aceh Semua Lingkungan Peradilan Tata Usaha Negara	K.05.1	Dimensi p x l x t (60x78x78) Spesifikasi : - Rangka terbuat dari kayu dengan kombinasi plywood - Sandaran dan dudukan busa super dilapisi oscar/fabric	Ruang Tunggu Ketua, Wakil Ketua, Panitera/Sekretaris	
	Hakim Ketua		K.06.1	Ukuran (panjang x lebar x tinggi) 58 x 60 x 165 cm Bahan Kayu Solid Spesifikasi Ukuran 58 x 60 x 165 cm Material Kayu Solid Fin Melamic Busa Lapis Oscar		

Sarana Kerja	Jabatan	Satuan Kerja	Kode	Spesifikasi	Tempat (Ruangan)	Contoh Gambar
Kursi Sidang	Hakim Anggota	Peradilan Umum, Peradilan Agama, Peradilan Militer dan Peradilan Tata Usaha Negara	K.06.2	Ukuran (panjang x lebar x tinggi) 58 x 60 x 145 cm Bahan Kayu Solid Spesifikasi Ukuran 58 x 60 x 145 cm Material Kayu Solid Fin Melamic Busa Lapis Oscar	Ruang Sidang Utama, Ruang Sidang Biasa, Ruang Sidang Anak	
	Panitera Pengganti Jaksa Penuntut Umum/Oditur Penasihat Hukum		K.06.3	Ukuran (panjang x lebar x tinggi) 56 x 60 x 115 cm Bahan Kayu Solid Spesifikasi Ukuran 56 x 60 x 115 cm Material Kayu Solid Fin Melamic Busa Lapis Oscar		
Kursi Terdakwa/Saksi	Peradilan Umum, Peradilan Agama, Peradilan Militer dan Peradilan Tata Usaha Negara		K.07.1	Dimensi p x l x t (61 x 61 x 87 / 98) Spesifikasi : Kursi Kulit Sintetis, Mid Back, Tanganan Fixed NR Kaki Hadap, kaki chrome	Ruang Sidang Utama, Ruang Sidang Biasa, Ruang Sidang Anak	
Kursi Pengunjung Sidang	Peradilan Umum, Peradilan Agama, Peradilan Militer dan Peradilan Tata Usaha Negara		K.08.1	Ukuran (panjang x lebar x tinggi) 210 x 55 x 85 cm Bahan Kayu Solid Spesifikasi Ukuran 210 x 55 x 85 cm Materia Kayu Slolid Finish Melamic Plywood Fin HPL Kapasitas 4 org	Ruang Sidang Utama, Ruang Sidang Biasa, Ruang Sidang Anak	
Sofa Bed	Ketua Wakil Ketua Panitera/Sekretaris	Peradilan Umum, Peradilan Agama, Peradilan Militer dan Peradilan Tata Usaha Negara	K.09.1	Dimensi : 81/141.5 x 80 x 93 cm Spesifikasi : - Rangka kayu solid + plywood, webbing karet - Busa cover fabric - Sofa dapat difungsikan sebagai sofa bed - Kaki stainless steel	Ruang Istirahat Ketua, Wakil Ketua, Panitera/Sekretaris	
Sofa Single	Hakim Tinggi Hakim Kepala Bagian		K.09.2	Dimensi p x l x t (81 x 73 x 78) cm Spesifikasi: - Rangka kayu solid dan plywood - Busa cetak - Kaki kayu solid - Cover : Fabric / Synthetic Leather	Ruang Kerja Hakim Tinggi, Hakim, Kepala Bagian	





Sarana Kerja	Jabatan	Satuan Kerja	Kode	Spesifikasi	Tempat (Ruangan)	Contoh Gambar
Sice	Ketua/Wakil Ketua	Peradilan Umum, Peradilan Agama, Peradilan Militer dan Peradilan Tata Usaha Negara	K.09.3	Ukuran (panjang x lebar x tinggi) 1300 x 910 x 1000 Frame Material : Steel Pipe ; Frame Finishing : Powder Coating ; UPHOLSTERY MATERIAL : Oscar ; COLOUR OPTIONS : So3 Red, So7 Black, So10 White	Ruang Kerja Ketua/Wakil Ketua	
	Panitera/Sekretaris		K.09.4	Ukuran (panjang x lebar x tinggi) Sofa 2 Seat 1600 (W) x 820 (D) x 850 (H) mm Sofa 1 Seat 1000 (W) x 820 (D) x 850 (H) mm Meja Tamu Ukuran : 1000 (W) x 860 (D) x 450 (H) mm • Sofa 2 Seat + 2 Sofa 1 Seat • Cover Fabric / Kulit Sintetis • Rangka Kayu Akasia Mangium • Busa High Density dengan Spring • Kaki Metal Chrome • Meja Tamu • Material : MDF dengan Lapisan HPL, PVC Edging • Fitur : Kaki Kayu Solid, Knockdown System	Ruang Kerja Panitera/Sekretaris	
	Para Pencari Keadilan, Pemangku Kepentingan, Tamu		K.09.5	Ukuran (panjang x lebar x tinggi) Sofa Single 74 x 80 x 85 cm Sofa 2 Seater 134 x 80 x 85 cm Meja Tamu 100 x 55 x 45 cm Spesifikasi : sofa tamu jati 211 + meja jati 1 set. sofa terdiri dari 2 dudukan 1bh dan 1 dudukan 2bh (buat 4 orang) + 1bh meja jati. sofa terbuat dari jati berkualitas dan busa garansi 2 tahun. warna bisa dipilih (kain atau oscar), kayu finishing melaminic	Ruang Tamu Terbuka	
	Ketua/Kepala/ Wakil Ketua/Wakil Kepala	Pengadilan Tinggi Tipe A Pengadilan Militer Utama	M.01.1	Ukuran (panjang x lebar x tinggi) 2400x900x750 Bahan Medium Density Fibreboard Dilapis HPL Spesifikasi : Medium Density Fibreboard Dilapis HPL dan Modesty Medium Density Fibreboard Dilapis HPL Edging PVC Dilengkapi dengan Netbox Side Credenza Medium Density Fibreboard Dilapis HPL	Ruang Kerja Ketua/Wakil Ketua	
	Ketua/Kepala/ Wakil Ketua/Wakil Kepala	Pengadilan Tinggi Tipe B Pengadilan Tinggi Agama Mahkamah Syar'iyah Provinsi Pengadilan Militer Tinggi Pengadilan Militer Tinggi				





Sarana Kerja	Jabatan	Satuan Kerja	Kode	Spesifikasi	Tempat (Ruangan)	Contoh Gambar
	Ketua/Wakil Ketua	Pengadilan Negeri Kelas IA Pengadilan Agama Kelas IA Mahkamah Syar'iyah Kelas IA Pengadilan Militer Tipe A Pengadilan Tata Usaha Negara Tipe A	M.01.2	Ukuran (panjang x lebar x tinggi) 220 x 100 x 75 CM (Meja Kerja Utama) Ukuran (panjang x lebar x tinggi) 70 x 210 x 60 CM (Meja Kerja Samping) Bahan MDF LAPIS HPL Spesifikasi : - Meja kerja terdiri dari meja kerja utama dan meja kerja samping. - Bahan dasar MDF dilapisi HPL Accessoris : - Outlet (Elektrik,data ,telepon) - Box Outlet - Skeleton kabel	Ruang Kerja Ketua/Wakil Ketua	
	Ketua/Wakil Ketua	Pengadilan Negeri Kelas IB Pengadilan Agama Kelas IB Mahkamah Syar'iyah Kelas IB Pengadilan Militer Tipe B Pengadilan Tata Usaha Negara Tipe B				
	Ketua/Wakil Ketua	Pengadilan Negeri Kelas II Pengadilan Agama Kelas II Mahkamah Syar'iyah Kelas II				
	Hakim Tinggi / Hakim Militer Utama / Hakim Militer Tinggi	Peradilan Umum, Peradilan Agama, Peradilan Militer dan Peradilan Tata Usaha Negara	M.01.3	Ukuran (panjang x lebar x tinggi) 2000x900x750 Bahan Medium Density Fibreboard Dilapisi HPL Spesifikasi : Medium Density Fibreboard Dilapisi HPL dan Modesty Medium Density Fibreboard Dilapisi HPL Edging PVC Dilengkapi dengan Netbox Side Credenza Medium Density Fibreboard Dilapisi HPL	Ruang Kerja Hakim	
	Hakim Tingkat Pertama / Hakim Militer	Peradilan Umum, Peradilan Agama, Peradilan Militer dan Peradilan Tata Usaha Negara	M.01.4	Ukuran (panjang x lebar x tinggi) 160 x 80 x 75 cm Bahan MDF lapis HPL Spesifikasi : - Bahan dasar MDF dilapisi HPL Accessoris : - Outlet (Elektrik,data ,telepon) - Box Outlet - Skeleton kabel - Terdapat penggunaan mobile drawer dengan 3 buah laci tarik dan dilengkapi pengaman kunci central		



Sarana Kerja	Jabatan	Satuan Kerja	Kode	Spesifikasi	Tempat (Ruangan)	Contoh Gambar
	Panitera/Sekretaris	Pengadilan Tinggi Tipe A Pengadilan Militer Utama	M.01.5	Ukuran (panjang x lebar x tinggi)2400x900x750 BahanMedium Density Fibreboard Dilapis HPL Spesifikasi : Medium Density Fibreboard Dilapis HPL dan Terdapat Synthetic Leather Pada Top Table Modesty Medium Density Fibreboard Dilapis HPL Edging PVC Dilengkapi dengan Netbox Side Credenza Medium Density Fibreboard Dilapis HPL	Ruang Kerja Panitera/Sekretaris	
	Panitera/Sekretaris	Pengadilan Tinggi Tipe B Pengadilan Tinggi Agama Mahkamah Syar'iyah Provinsi Pengadilan Militer Tinggi Pengadilan Tinggi Tata Usaha Negara				
	Panitera/Sekretaris	Pengadilan Negeri Kelas IA Pengadilan Agama Kelas IA Mahkamah Syar'iyah Kelas IA Pengadilan Militer Tipe A Pengadilan Tata Usaha Negara Tipe A	M.01.6	Ukuran (panjang x lebar x tinggi)1600x800x750 BahanMedium Density Fibreboard Dilapis HPL Spesifikasi : Medium Density Fibreboard Dilapis HPL dan Modesty Medium Density Fibreboard Dilapis HPL Edging PVC Kaki Medium Density Fibreboard Dilapis HPL Dilengkapi dengan Netbox Side Credenza Medium Density Fibreboard Dilapis HPL	Ruang Kerja Panitera/Sekretaris	
	Panitera Muda/Kepala Bagian	Pengadilan Tinggi Tipe A dan Tipe B Pengadilan Tinggi Agama Mahkamah Syar'iyah Provinsi Pengadilan Militer Utama Pengadilan Tinggi Tata Usaha Negara	M.01.7	Ukuran (panjang x lebar x tinggi)2000x900x750 BahanMedium Density Fibreboard Dilapis HPL Spesifikasi : Medium Density Fibreboard Dilapis HPL dan Modesty Medium Density Fibreboard Dilapis HPL Edging PVC Dilengkapi dengan Netbox Side Credenza Medium Density Fibreboard Dilapis HPL	Ruang Kerja Panitera Muda/Kepala Bagian	
	Panitera/Sekretaris	Pengadilan Negeri Kelas IB Pengadilan Agama Kelas IB Mahkamah Syar'iyah Kelas IB Pengadilan Militer Tipe B Pengadilan Tata Usaha Negara Tipe B	M.01.8	Ukuran: 160 x 80 x 75 cm Bahan MDF lapis HPL Spesifikasi : - Bahan dasar MDF dilapisi HPL Accessoris : - Outlet (Elektrik,data ,telepon) - Box Outlet - Skeleton kabel - Terdapat penggunaan mobile drawer dengan 3 buah laci tarik dan dilengkapi pengaman kunci central	Ruang Kerja Panitera/Sekretaris, Ruang Kerja Kepala Bagian	

Sarana Kerja	Jabatan	Satuan Kerja	Kode	Spesifikasi	Tempat (Ruangan)	Contoh Gambar
MEJA	Panitera Muda/Kepala Bagian	Pengadilan Militer Tinggi	M.01.9	Ukuran (panjang x lebar x tinggi) 1600x800x750 Bahan Medium Density Fibreboard Dilapis HPL Spesifikasi : Medium Density Fibreboard Dilapis HPL dan Modesty Medium Density Fibreboard Dilapis HPL Edging PVC Kaki Metal Finishing Powder Coating Fixed Drawer Medium Density Fibreboard Dilapis HPL	Ruang Kerja Panitera Muda/Kepala Bagian	
	Panitera/Sekretaris	Pengadilan Negeri Kelas II Pengadilan Agama Kelas II Mahkamah Syar'iyah Kelas II	M.01.10	Ukuran: 160 x 80 x 75 cm Bahan MDF lapis HPL Spesifikasi : - Bahan dasar MDF dilapisi HPL Accessoris : - Outlet (Elektrik,data ,telepon) - Box Outlet - Skeleton kabel - Terdapat penggunaan mobile drawer dengan 3 buah laci tarik dan dilengkapi pengaman kunci central	Ruang Kerja Panitera/Sekretaris	
	Panitera Muda/Kepala Sub Bagian	Pengadilan Negeri Kelas IA Pengadilan Negeri Kelas IB Pengadilan Agama Kelas IA Pengadilan Agama Kelas IB Mahkamah Syar'iyah Kelas IA Mahkamah Syar'iyah Kelas IB Pengadilan Militer Tipe A Pengadilan Tata Usaha Negara Tipe A	M.01.11	Ukuran (panjang x lebar x tinggi) 1600x800x750 Bahan Medium Density Fibreboard Dilapis HPL Spesifikasi : Medium Density Fibreboard Dilapis HPL dan Modesty Medium Density Fibreboard Dilapis HPL Edging PVC Kaki Metal Finishing Powder Coating Fixed Drawer Medium Density Fibreboard Dilapis HPL	Ruang Kerja Panitera Muda Kepala Sub Bagian	
	Panitera Muda/Kepala Sub Bagian	Pengadilan Negeri Kelas II Pengadilan Agama Kelas II Mahkamah Syar'iyah Kelas II Pengadilan Militer Tipe B Pengadilan Tata Usaha Negara Tipe B				
	Panitera Pengganti Jurusita/Jurusita Pengganti	Peradilan Umum, Peradilan Agama, Peradilan Militer dan Peradilan Tata Usaha Negara	M.01.12	Ukuran (panjang x lebar x tinggi) 240 x 120 x 75 CM Bahan dasar : MDF dilapis PVC, Kaki besi terbuat dari Besi Finishing Powder Coating Spek : - Kapasitas untuk 4 orang - Bahan dasar MDF dilapis PVC - Kaki meja terbuat dari besi dan Finishing Powder Coating Accessoris : Terdapat 4 Mobile Drawer 2 Laci dan dilengkapi dengan 4 kunci - Penyekat Acrylic - Outlet (Elektrik, data, telepon - Box Outlet	Ruang Kerja Panitera Pengganti, Jurusita/Jurusita Pengganti	
	Jabatan Fungsional Bendahara Pelaksana/Staf		M.01.13	Ukuran (panjang x lebar x tinggi) 120 x 60 x 75 CM Bahan dasar : MDF dilapis PVC, Kaki besi terbuat dari Besi Finishing Powder Coating Spek : - Kapasitas untuk 1 orang - Bahan dasar MDF dilapis PVC - Kaki meja terbuat dari besi dan Finishing Powder Coating Accessoris : Terdapat 1 Mobile Drawer 2 Laci dan dilengkapi dengan 1 kunci - Penyekat Acrylic - Outlet (Elektrik, data, telepon - Box Outlet	Ruang Kerja Jabatan Fungsional, Bendahara, Pelaksana/Staf	

Sarana Kerja	Jabatan	Satuan Kerja	Kode	Spesifikasi	Tempat (Ruangan)	Contoh Gambar
	Aparatur Peradilan Pemangku Kepentingan Layanan Persidangan	Pengadilan Tingkat Pertama pada 4 Lingkungan Badan Peradilan	M.01.14	Ukuran (panjang x lebar x tinggi) 1200x600x750 Spesifikasi : Medium Density Fibreboard Dilapis HPL dan Modesty Medium Density Fibreboard Dilapis HPL Edging PVC Kaki Metal Finishing Powder Coating	Ruang Kesehatan, Ruang Laktasi, Ruang Perpustakaan dan ZI, Ruang Posbakum, Ruang Inzage, Ruang Mediasi, Ruang Kaukus, Ruang Anjungan Gugatan Mandiri, Drive Thru, Ruang Barang Bukti, Ruang Jaga Polisi, Ruang Server dan Panel Audio, Ruang APM/ZI	
Meja Sidang	Hakim	Peradilan Umum, Peradilan Agama, Peradilan Militer dan Peradilan Tata Usaha Negara	M.02.1	Ukuran (panjang x lebar x tinggi) 4000x800x750 mm Bahan Plywood Finishing HPL Spesifikasi Ukuran 4000x800x750 mm Material Plywood 6-18 mm Finishing HPL Body Plywood 6-18 Finishing HPL Top Meja Lapis Kain Beludru 2 mm Relif Bahan kayu solid finishing melamik	Ruang Sidang Utama Ruang Sidang Biasa Ruang Sidang Anak	
	Panitera / Panitera Pengganti	Peradilan Umum, Peradilan Agama, Peradilan Militer dan Peradilan Tata Usaha Negara	M.02.2	Ukuran (panjang x lebar x tinggi) 1000x800x750 mm Bahan Plywood Finishing HPL Spesifikasi Ukuran 1000x800x750 mm Material Plywood 6-18 mm Finishing HPL Body Plywood 6-18 Finishing HPL Top Meja Lapis Kain Beludru 2 mm Relif Bahan kayu solid finishing melamik		
	Penasihat Hukum Jaksa Penuntut Umum / Oditur	Peradilan Umum, Peradilan Agama, Peradilan Militer dan Peradilan Tata Usaha Negara	M.02.3	Ukuran (panjang x lebar x tinggi) 2400x800x750 mm Bahan Plywood Finishing HPL Spesifikasi Ukuran 2400x800x750 mm Material Plywood 6-18 mm Finishing HPL Body Plywood 6-18 Finishing HPL Top Meja Lapis Kain Beludru 2 mm Relif Bahan kayu solid finishing melamik		
Meja PTSP	Para Pencari Keadilan, Pemangku Kepentingan, Tamu	Peradilan Umum, Peradilan Agama, Peradilan Militer dan Peradilan Tata Usaha Negara	M.03.1	Ukuran (panjang x lebar x tinggi) 160 X 80 X 75/110 CM Bahan DASAR MDF DILAPISI HPL Bahan DASAR MDF DILAPISI HPL ACCESSORIS - OUTLET (ELEKTRIK, DATA, TELEPHONE) - BOX OUTLET - SKELETON KABEL	PTSP	
Meja Resepsionis	Para Pencari Keadilan, Pemangku Kepentingan, Tamu	Peradilan Agama	M.03.2	Ukuran (panjang x lebar x tinggi) 2400 x 700 x 1100/750 mm Bahan Medium Density Fibreboard Dilapis HPL Dimensi : Medium Density Fibreboard Dilapis HPL , Terdapat Drawer, List Stainless	Resepsionis	

Sarana Kerja	Jabatan	Satuan Kerja	Kode	Spesifikasi	Tempat (Ruangan)	Contoh Gambar
Meja Rapat	Aparatur Peradilan dan Pemangku Kepentingan	Pengadilan Tingkat Banding pada 4 Lingkungan Badan Peradilan	M.04.1	Ukuran (panjang x lebar x tinggi)2400x1200x750 Spesifikasi Medium Density Fibreboard Dilapis HPL Kaki Medium Density Fibreboard Dilapis HPL Modesty Medium Density Fibreboard Dilapis HPL Edging PVC Terdapat Netbox	Media Center dan Ruang Pemeriksaan, Ruang Konsultasi, Ruang Rapat Ketua, Ruang Musyawarah Hakim, Ruang Mediasi, Ruang Kaukus	
	Pemangku Kepentingan Layanan Persidangan	Peradilan Umum, Peradilan Agama, Peradilan Militer dan Peradilan Tata Usaha Negara	M.04.2	Ukuran (panjang x lebar x tinggi)Diameter 1200 x 750 mm Spesifikasi : Bahan Medium Density Fibreboard (MDF) Finishing HPL+ Decosheet Edging PVC Kaki Metal Finishing Powder Coating Meja Dapat Dilipat	Ruang Penasihat Hukum, Ruang Saksi dan Korban, Ruang Ramah Anak, Ruang Jaksa, Ruang Diversi, Ruang Pekerja Sosial, Ruang Bapas	
	Aparatur Peradilan	Peradilan Umum, Peradilan Agama, Peradilan Militer dan Peradilan Tata Usaha Negara	M.04.3	Ukuran (panjang x lebar x tinggi)360 X 120 X 75 Spesifikasi: - Bahan Medium Density Fibreboard (MDF) - Bagian permukaan Top, kaki panel dan Modesty dilapis HPL Accessoris: - Outlet (Elektrik, data, telepon) - Box Outlet - Terdapat Manajemen Kabel	Ruang Rapat Kepaniteraan dan Kesekretariatan	
			M.04.4	Ukuran (panjang x lebar x tinggi)640 X 240 X 75 Spesifikasi: - Top table menggunakan MDF lapis HPL - Terdapat penggunaan Modesty - Terdapat penggunaan gromet pada meja kecil - Terdapat penggunaan outlet (Data, Daya, Telepon)	Ruang Command Center	
			M.04.5	Ukuran (panjang x lebar x tinggi)4200x2400x750 Spesifikasi : Medium Density Fibreboard Dilapis HPL Kaki Medium Density Fibreboard Dilapis HPL Edging PVC	Ruang Teleconference	
				L.01.1	Ukuran (panjang x lebar x tinggi)(100 x 60 x 180) cm Anti gores anti air dan anti api. Proses laminasi dengan mesin hot press 190-210 derajat Celcius. Edging PVC tebal 1mm . Bagian atas dilengkapi gantungan baju. Bagian bawah terdapat rak untuk penyimpanan . Pintu menggunakan engsel sendok dan masingmasing pintu dilengkapi anak kunci. Pada bagian bawah lemari dilengkapi sepatu plastik penahan benturan. Knock Down System	Ruang Kerja Ketua/Wakil Ketua Ruang Kerja Hakim

Sarana Kerja	Jabatan	Satuan Kerja	Kode	Spesifikasi	Tempat (Ruangan)	Contoh Gambar
Lemari Simpan		Peradilan Umum, Peradilan Agama, Peradilan Militer dan Peradilan Tata Usaha Negara	L.01.2	Dimensi: L1070xD470xT1970mm Bahan Berbahan plat metal baja - 0.7 mm dengan cat finishing powder coating. Pintu metal dengan sistem "retracting" sehingga hemat tempat pada saat membuka pintu. Tinggi rak dapat disesuaikan	Ruang Kerja Panitera/Sekretaris Ruang Kerja Panitera Muda Ruang Kerja Kabag/Kasubbag	
			L.01.3	Ukuran : 1200x400x1800, Dimensi : Medium Density Fibreboard Dilapis HPL, Rak Medium Density Fibreboard Dilapis HPL, Edging PVC, 1 Sisi	Ruang Perpustakaan	
			L.01.4	Ukuran (panjang x lebar x tinggi)Dimensi: L920xD480xT1840mm Berbahan plat metal baja - 1.2 mm dengan cat finishing powder coating. Pintu ayun dengan dilengkapi kunci kombinasi 4 angka. Tinggi rak dapat disesuaikan. Dilengkapi kunci digital	Ruang ATK, Gudang, Ruang Panel Audio, Ruang Bendahara	
			L.01.5	Ukuran (panjang x lebar x tinggi)Dimensi: L457xD620xT1337mm BahanBerbahan plat metal baja - 1.2 mm dengan cat finishing powder coating. Dilengkapi dengan kunci kombinasi 4 angka	Ruang ATK, Gudang, Ruang Panel Audio, Ruang Kasubbag Umum Keuangan	
			L.01.6	Ukuran/Dimensi470 x 512 x 667 mm (105kg) Spesifikasi 1 Key Lock with Handle. 1 Digital Lock. 1 Shelf and 1 Drawer with Key	Ruang Bendahara	

Sarana Kerja	Jabatan	Satuan Kerja	Kode	Spesifikasi	Tempat (Ruangan)	Contoh Gambar
LEMARI	Mobile File		L.01.7	<p>Ukuran /Dimensi 2200 x 1000 x 3200 mm</p> <p>PENGUNCIAN TERDAPAT PADA TIAP-TIAP LEMARI DOUBLE DAN SINGLE DINAMIS. MASING-MASING DILENGKAPI DENGAN 2 BUAH ANAK KUNCI 3 LAYER DENGAN PROSES PEMBUATAN MENGGUNAKAN LASER SEHINGGA LEBIH PRESISI. RAIL PADA RAILING UNTUK MASING-MASING UNIT DINAMIS (SD/DD) TERDAPAT TAMBAHAN 4 RODA PENAHAN YANG TERBUAT DARI METERIAL MS BERUKURAN ϕ 100X40 SEHINGGA LEBIH KUAT DALAM MENOPANG CABINET. SPROCKET DAN CHAIN UNTUK JALUR GERAKAN (BUKA TUTUP CABINET) LEBIH BESAR (DID50) SEHINGGA LEBIH KUAT DAN TAHAN AUS. PENGGERAK 1. HANDLE PUTAR TERBUAT DARI STAINLESS STEEL SETEBAL 1" (25,4 MM); DENGAN DIAMETER LUAR 290 MM. SISTEM MEKANIS PENGGERAK DENGAN TRANSMISI RANTAL. MENGERAKKAN 2 BARIS SERENTAK DENGAN JARAK YANG KONSISTEN. PENGGERAK DENGAN FULL SPROCKET SYSTEM. BASE FRAME LEBIH KUAT KARENA DITOPANG DENGAN LEBIH BANYAK ADJUSTER SUPPORT. TERBAGI DALAM BEBERAPA LUASAN UNTUK MEMUDAHKAN HANDLING DAN ASSEMBLY DI LAPANGAN. PADA RAILING UNTUK MASING-MASING UNIT DINAMIS (SD/DD) TERDAPAT TAMBAHAN 4 RODA PENAHAN YANG TERBUAT DARI METERIAL MS BERUKURAN ϕ 100X40 SEHINGGA LEBIH KUAT DALAM MENOPANG CABINET. MAIN DRIVE (AS PENGGERAK) TERBUAT DARI MATERIAL PIPA JENIS WP ϕ 1" DAN MS ϕ 35 MM SEHINGGA LEBIH RINGAN NAMUN KUAT TERHADAP BEBAN PUNTIR. DUDUKAN MAIN DRIVE BERUPA PILLOW BLOCK (UCFL207) SEHINGGA BEBAN GESEKAN MENJADI SANGAT KECIL DAN RINGAN DALAM OPERASIONALNYA.</p>	Ruang Arsip Perkara Inaktif, Ruang Arsip Kesekretariatan Inaktif	
			L.01.8	<p>Ukuran /Dimensi 2200 x 1000 x 4800 mm</p> <p>PENGUNCIAN TERDAPAT PADA TIAP-TIAP LEMARI DOUBLE DAN SINGLE DINAMIS. MASING-MASING DILENGKAPI DENGAN 2 BUAH ANAK KUNCI 3 LAYER DENGAN PROSES PEMBUATAN MENGGUNAKAN LASER SEHINGGA LEBIH PRESISI. RAIL PADA RAILING UNTUK MASING-MASING UNIT DINAMIS (SD/DD) TERDAPAT TAMBAHAN 4 RODA PENAHAN YANG TERBUAT DARI METERIAL MS BERUKURAN ϕ 100X40 SEHINGGA LEBIH KUAT DALAM MENOPANG CABINET. SPROCKET DAN CHAIN UNTUK JALUR GERAKAN (BUKA TUTUP CABINET) LEBIH BESAR (DID50) SEHINGGA LEBIH KUAT DAN TAHAN AUS. PENGGERAK 1. HANDLE PUTAR TERBUAT DARI STAINLESS STEEL SETEBAL 1" (25,4 MM); DENGAN DIAMETER LUAR 290 MM. SISTEM MEKANIS PENGGERAK DENGAN TRANSMISI RANTAL. MENGERAKKAN 2 BARIS SERENTAK DENGAN JARAK YANG KONSISTEN. PENGGERAK DENGAN FULL SPROCKET SYSTEM. BASE FRAME LEBIH KUAT KARENA DITOPANG DENGAN LEBIH BANYAK ADJUSTER SUPPORT. TERBAGI DALAM BEBERAPA LUASAN UNTUK MEMUDAHKAN HANDLING DAN ASSEMBLY DI LAPANGAN. PADA RAILING UNTUK MASING-MASING UNIT DINAMIS (SD/DD) TERDAPAT TAMBAHAN 4 RODA PENAHAN YANG TERBUAT DARI METERIAL MS BERUKURAN ϕ 100X40 SEHINGGA LEBIH KUAT DALAM MENOPANG CABINET. MAIN DRIVE (AS PENGGERAK) TERBUAT DARI MATERIAL PIPA JENIS WP ϕ 1" DAN MS ϕ 35 MM SEHINGGA LEBIH RINGAN NAMUN KUAT TERHADAP BEBAN PUNTIR. DUDUKAN MAIN DRIVE BERUPA PILLOW BLOCK (UCFL207) SEHINGGA BEBAN GESEKAN MENJADI SANGAT KECIL DAN RINGAN DALAM OPERASIONALNYA.</p>	Ruang Arsip Perkara Inaktif, Ruang Arsip Kesekretariatan Inaktif	

Sarana Kerja		Jabatan	Satuan Kerja	Kode	Spesifikasi	Tempat (Ruangan)	Contoh Gambar
	Ranjang	Aparatur Peradilan Pengunjung	Peradilan Umum, Peradilan Agama, Peradilan Militer dan Peradilan Tata Usaha Negara	R.01.1	Ukuran (panjang x lebar x tinggi) P.180 x L.60 x T.75 cm Bahan Rangka utama hollow kotak 30 x 30 mm Foam, Cover, termasuk Footstep, bagian kepala bisa dinaikan secara manual	Ruang Kesehatan	

E. KENDARAAN DINAS BERMOTOR PERORANGAN (3020101)

1. Kendaraan Dinas Jabatan

Kendaraan Dinas Jabatan adalah BMN berupa kendaraan bermotor roda 4 (empat) yang digunakan untuk pelaksanaan tugas pejabat negara dalam melaksanakan tugas dan fungsi pada jabatan yang diembannya.

Kendaraan Dinas Jabatan yang digunakan oleh pimpinan satuan kerja selain berasal dari pengadaan sendiri dapat juga berasal dari pinjam pakai, hibah, sewa dan perolehan lainnya yang sah.

Adapun standar barang dan standar kebutuhan BMN berupa kendaraan dinas jabatan sebagai berikut:

No	Jabatan dan/atau Penyetaraan Eselonisasi	Kualifikasi	Jumlah Maksimum (unit)	Pilihan Jenis	Spesifikasi
1.	Ketua/Wakil Ketua Mahkamah Agung	A	2	Sedan atau SUV/MPV	3.500 cc, 6 silinder
2.	Ketua Kamar Mahkamah Agung	A	1	Sedan atau SUV/MPV	3.500 cc, 6 silinder
3.	- Sekretaris dan Panitera Mahkamah Agung - Direktur Jenderal, Kepala Badan pada Mahkamah Agung - Ketua/Wakil Ketua Pengadilan Tingkat Banding Tipe A - Kepala/Wakil Kepala Pengadilan Militer Utama	B	1	Sedan SUV	2.500 cc, 4 silinder 3.000 cc, 6 silinder
4.	- Ketua/Wakil Ketua Pengadilan Tingkat Banding Tipe B	C	1	Sedan	2.000 cc, 4 silinder

No	Jabatan dan/atau Penyetaraan Eselonisasi	Kualifikasi	Jumlah Maksimum (unit)	Pilihan Jenis	Spesifikasi
	<ul style="list-style-type: none"> - Ketua/Wakil Ketua Mahkamah Syar'iyah Provinsi - Kepala/Wakil Kepala Pengadilan Militer Tinggi - Ketua/Wakil Ketua Pengadilan Tinggi Tata Usaha Negara 				
5.	<ul style="list-style-type: none"> - Pejabat Eselon II, Direktur, Kepala Pusat, Kepala Biro, Panitera Muda pada Mahkamah Agung - Sekretaris dan Panitera Pengadilan Militer Utama - Sekretaris dan Panitera Pengadilan Tinggi Tipe A - Ketua/Wakil Ketua Pengadilan Negeri Klas IA Khusus - Ketua/Wakil Ketua Pengadilan Tingkat Pertama Klas IA - Kepala/Wakil Kepala Pengadilan Militer Tipe A - Ketua/Wakil Ketua Pengadilan Tata Usaha Negara Tipe A 	D	1	SUV	2.500 cc, 4 silinder
6.	<ul style="list-style-type: none"> - Sekretaris dan Panitera Pengadilan Tinggi Tipe B - Sekretaris dan Panitera Pengadilan Tinggi Agama - Sekretaris dan Panitera Mahkamah Syari'ah Provinsi - Sekretaris dan Panitera Pengadilan Militer Tinggi 	E	1	SUV	2.000 cc, 4 silinder

No	Jabatan dan/atau Penyetaraan Eselonisasi	Kualifikasi	Jumlah Maksimum (unit)	Pilihan Jenis	Spesifikasi
	<ul style="list-style-type: none">- Sekretaris dan Panitera Pengadilan Tinggi Tata Usaha Negara- Sekretaris dan Panitera Pengadilan Negeri Kelas IA Khusus- Ketua/Wakil Ketua Pengadilan Tingkat Pertama Klas IB- Ketua/Wakil Ketua Mahkamah Syar'iyah Klas IB- Kepala/Wakil Kepala Pengadilan Militer Tipe B- Ketua/Wakil Ketua Pengadilan Tata Usaha Negara Tipe B				
7.	Ketua/Wakil Ketua Pengadilan Tingkat Pertama Klas II	F	1	MPV	2.000 cc bensin atau 2.500 cc Diesel, 4 silinder

2. Kendaraan Dinas Operasional

Kendaraan Dinas Operasional adalah BMN berupa kendaraan bermotor roda 4 (empat) atau roda 2 (dua) yang digunakan oleh pegawai negeri dalam rangka menunjang tugas dan fungsi organisasi.

Kendaraan Dinas Operasional yang digunakan oleh pegawai negeri selain berasal dari pengadaan sendiri dapat juga berasal dari pinjam pakai, hibah, sewa dan perolehan lainnya yang sah.

Adapun standar barang dan standar kebutuhan BMN berupa kendaraan dinas operasional adalah sebagai berikut:

a. Standar Barang

No.	Jenis	Spesifikasi
1.	Mobil MPV	1.500 cc, 4 Silinder
2.	Sepeda Motor	225 cc, 1 Silinder

b. Standar Kebutuhan

No.	Satuan Kerja	Jumlah Kendaraan Operasional Roda 4	Jumlah Kendaraan Operasional Roda 2	Keterangan
1.	<ul style="list-style-type: none"> - Sekretariat dan Kepaniteraan Mahkamah Agung - Direktorat Jenderal Badan Peradilan Umum - Direktorat Jenderal Badan Peradilan Agama - Direktorat Jenderal Badan Peradilan Militer dan TUN - Badan Pengawasan - Badan Litbang Diklat Kumdil - Badan Urusan Administrasi - Pengadilan Tinggi Tipe A dan B - Pengadilan Militer Utama - Pengadilan Tinggi Agama - Mahkamah Syar'iyah Provinsi - Pengadilan Tinggi Tata Usaha Negara 	<p>Sesuai dengan jumlah jabatan Eselon III</p>	<p>Sesuai dengan jumlah jabatan Eselon III</p>	<p>+ 1 Kendaraan Operasional roda 4 untuk penyelenggara kesekretariatan di masing-masing Unit Eselon II</p>

No.	Satuan Kerja	Jumlah Kendaraan Operasional Roda 4	Jumlah Kendaraan Operasional Roda 2	Keterangan
	<ul style="list-style-type: none"> - Pengadilan Militer Tinggi - Pengadilan Negeri Kelas IA Khusus 			
2.	<ul style="list-style-type: none"> - Pengadilan Tingkat Pertama Kelas IA - Mahkamah Syar'iyah Kelas IA - Pengadilan Militer Tipe A - Pengadilan Tata Usaha Negara Tipe A - Pengadilan Tingkat Pertama Kelas IB - Mahkamah Syar'iyah Kelas IB - Pengadilan Militer Tipe B - Pengadilan Tata Usaha Negara Tipe B 	<p>Sesuai dengan jumlah jabatan Eselon III</p>	<p>Sesuai dengan jumlah jabatan Eselon III</p>	<p>+ 1 unit untuk penyelenggara kesekretariatan</p>
3.	<ul style="list-style-type: none"> - Pengadilan Tingkat Pertama Kelas II - Mahkamah Syar'iyah Kelas II - Pengadilan Tata Usaha Negara Tipe C 	<p>50% jumlah jabatan Eselon IV</p>	<p>Sesuai dengan jumlah jabatan Eselon IV</p>	<p>Pembulatan keatas (Apabila jumlah Pejabat Eselon IV ganjil, maka diperhitungkan pembulatan keatas) Contoh: Pejabat Eselon IV sebanyak 5 orang, maka jumlah Kendaraan Dinas Operasional sebanyak 3 unit).</p>

F. FASILITAS PERSIDANGAN SECARA DARING (DALAM JARINGAN)

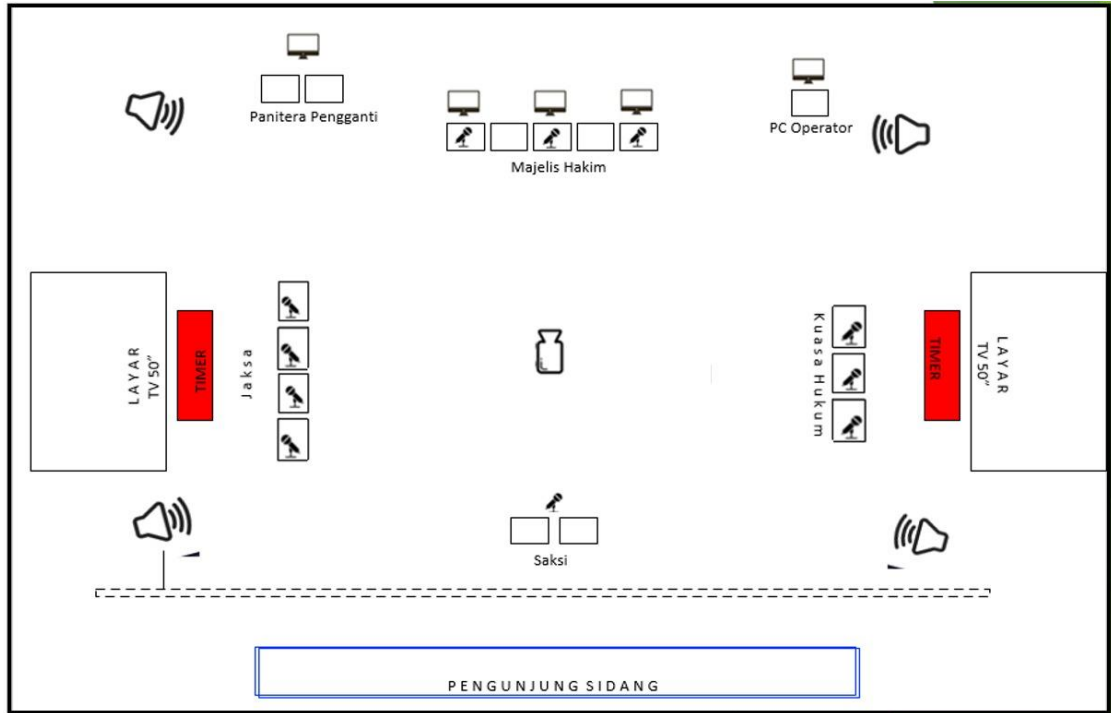

Fasilitas yang dibutuhkan untuk sidang secara daring (dalam jaringan) adalah sebagai berikut:

1. PC Dekstop (5 Unit)
PC Dekstop diletakkan pada meja Majelis Hakim, Panitera Pengganti dan Operator
2. TV Monitor (2 Unit)
TV Monitor diletakkan pada bagian kanan dan kiri ruang sidang sehingga dapat terlihat oleh seluruh peserta sidang.
3. Speaker (4 Unit)
Speaker diletakkan pada setiap penjuru ruang sidang.
4. Camera Handycam (4 Unit)
Camera menghadap ke arah Majelis Hakim, Saksi, Kuasa Hukum dan Jaksa.
5. Microphone (7 Unit)

Microphone menghadap ke arah Majelis Hakim, Saksi, Kuasa Hukum dan Jaksa.

6. Audio Mixer (1 Unit)

Audio Mixer diletakkan di sisi operator.

7. Proyektor (1 Unit)

Proyektor menghadap Proyektor *Screen*.

8. Proyektor *Screen* (1 Unit)

Proyektor *Screen* menghadap Majelis Hakim.

9. Aplikasi *Video Conference*

10. LED Timer (1 unit)

11. Visualizer – Proyektor Dokumen (1 unit)

Visualizer diletakkan di tengah ruang sidang.

12. Scanner Printer (1 unit)

Scanner Printer diletakkan di meja operator.

G. PERSPEKTIF RUANG

1. Ruang PTSP Pengadilan Tinggi



2. Ruang PTSP Pengadilan Tinggi Tata Usaha Negara



3. Ruang PTSP Pengadilan Negeri



4. Ruang PTSP Pengadilan Agama

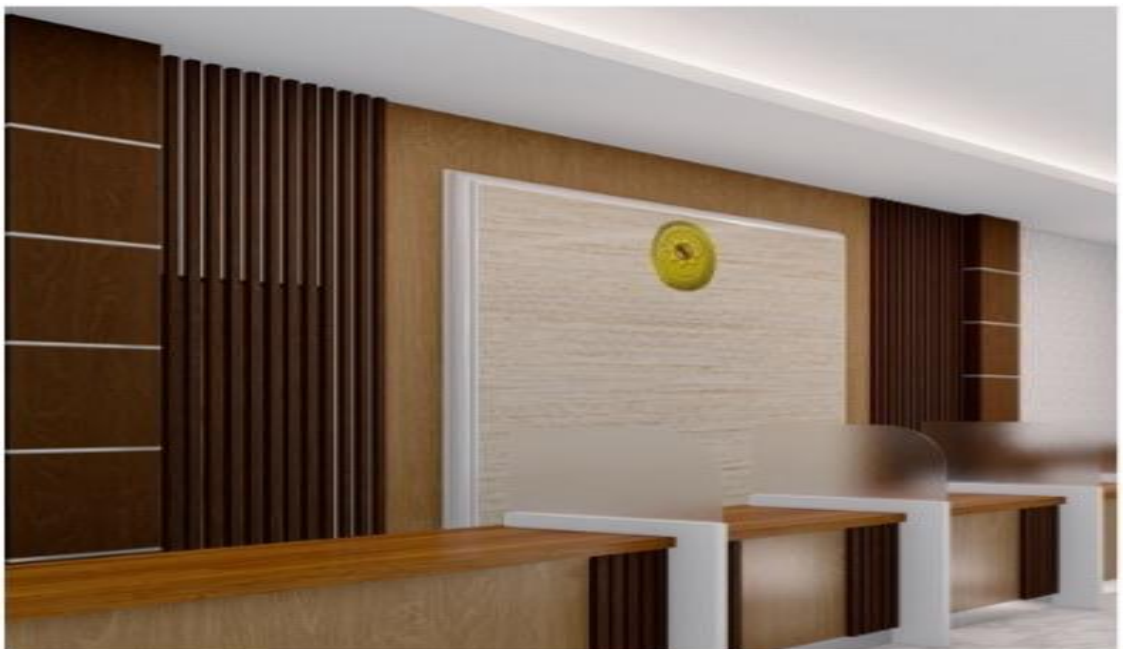

5. Ruang PTSP Pengadilan Militer



6. Ruang PTSP Pengadilan Tata Usaha Negara



7. Resepsionis Pengadilan Agama



8. Ruang Sidang Utama



9. Ruang Sidang Biasa



10. Ruang Kesehatan



11. Ruang Laktasi



12. Ruang Tunggu Sidang



13. Ruang Mediasi dan Kaukus

Tampak Depan

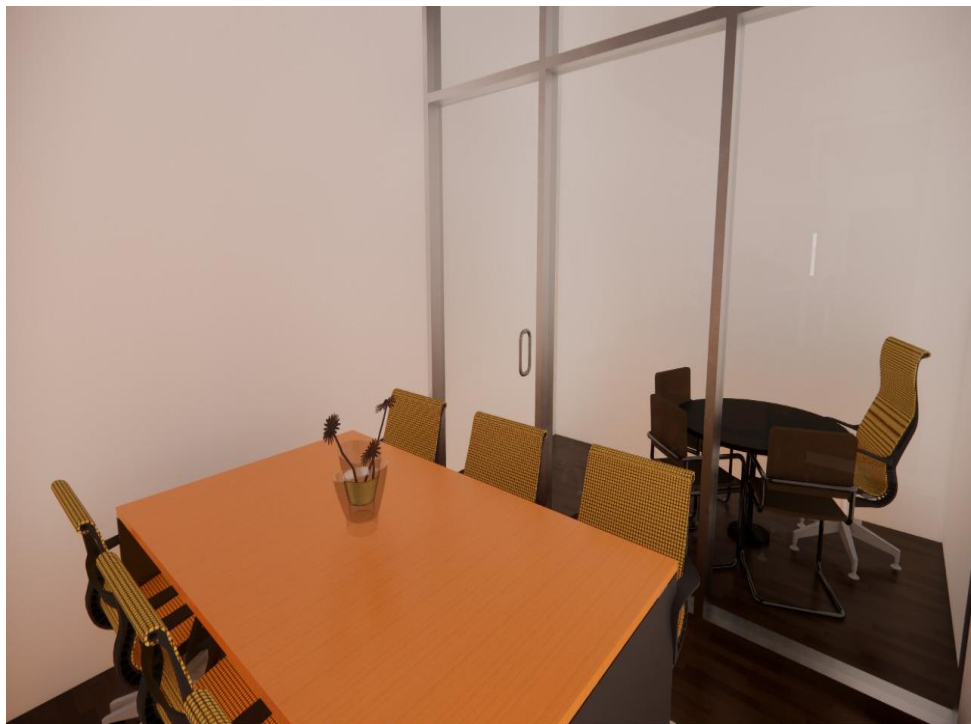

Tampak Samping



14. Ruang Jaksa/Penasihat Hukum



15. Ruang Bapas/Pekerja Sosial



16. Ruang Barang Bukti



17. Ruang Tahanan (termasuk Toilet)



18. Ruang Jaga Polisi/Polisi Militer (PM)

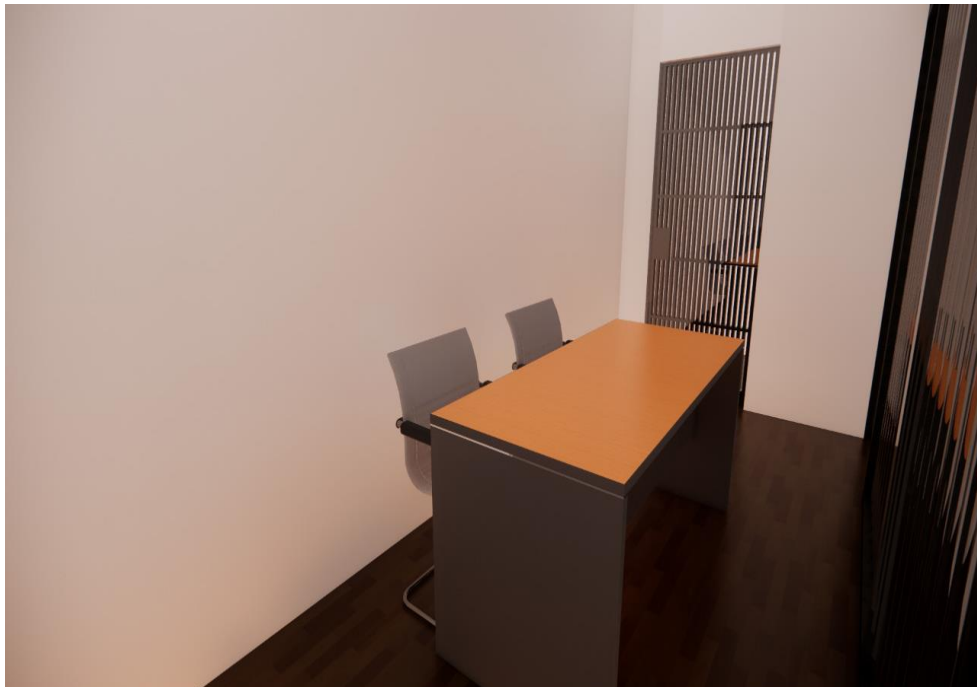

19. Ruang Sidang Ramah Anak



20. Ruang Diversi

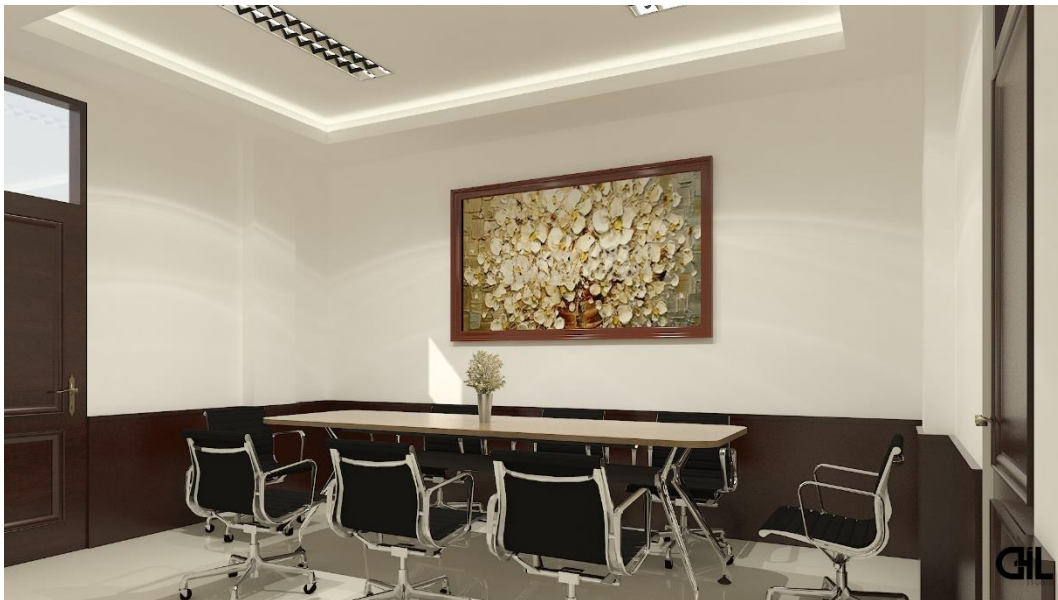

21. Ruang Ramah Anak



22. Ruang Saksi/Korban dan/atau Saksi/Korban Anak



23. Tempat Bermain Anak



24. Ruang Ibadah Disabilitas



25. Ruang Senjata



26. Ruang Pemeriksaan Persiapan Persidangan

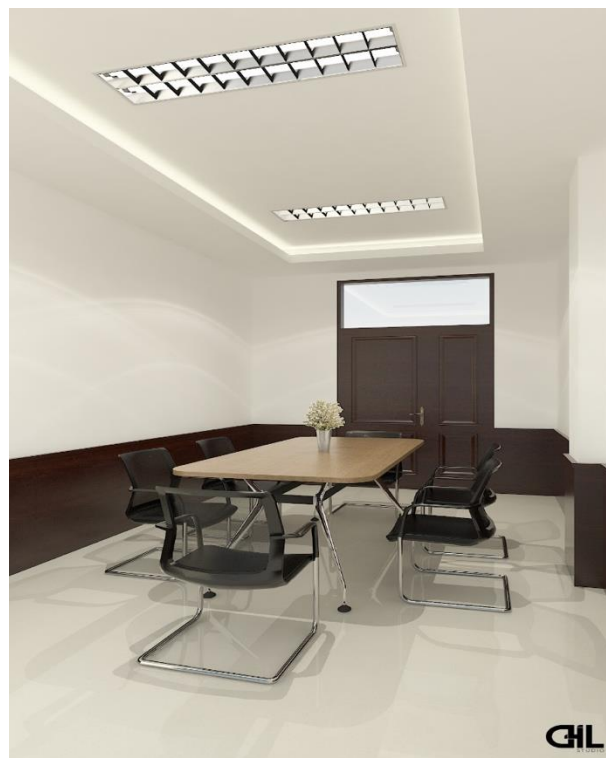

27. Ruang Kerja Ketua Pengadilan Tingkat Banding

Tampak samping



Tampak depan



28. Ruang Kerja Ketua Pengadilan Tingkat Pertama

Tampak Depan



Tampak Samping



29. Ruang Wakil Ketua

Tampak Samping



Tampak Depan

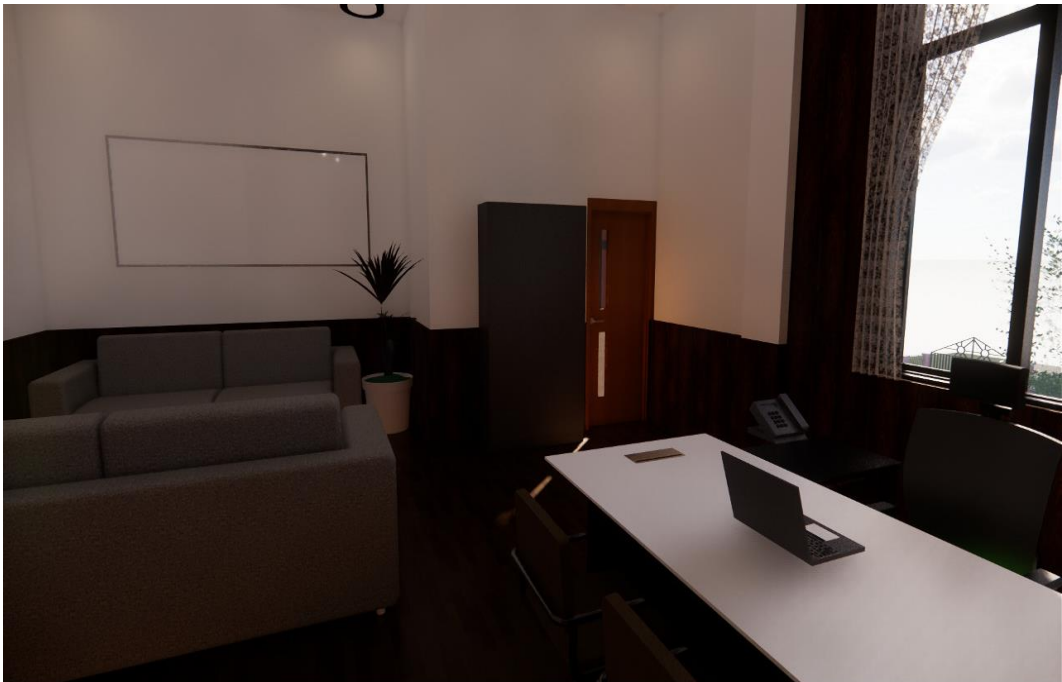

30. Ruang Hakim Pengadilan Tingkat Banding



31. Ruang Hakim Pengadilan Tingkat Pertama

Tampak Depan



Tampak Samping



32. Ruang Musyawarah Hakim



33. Ruang Kerja Sekretaris/Panitera Pengadilan Tingkat Banding



34. Ruang Kerja Sekretaris/Panitera Pengadilan Tingkat Pertama

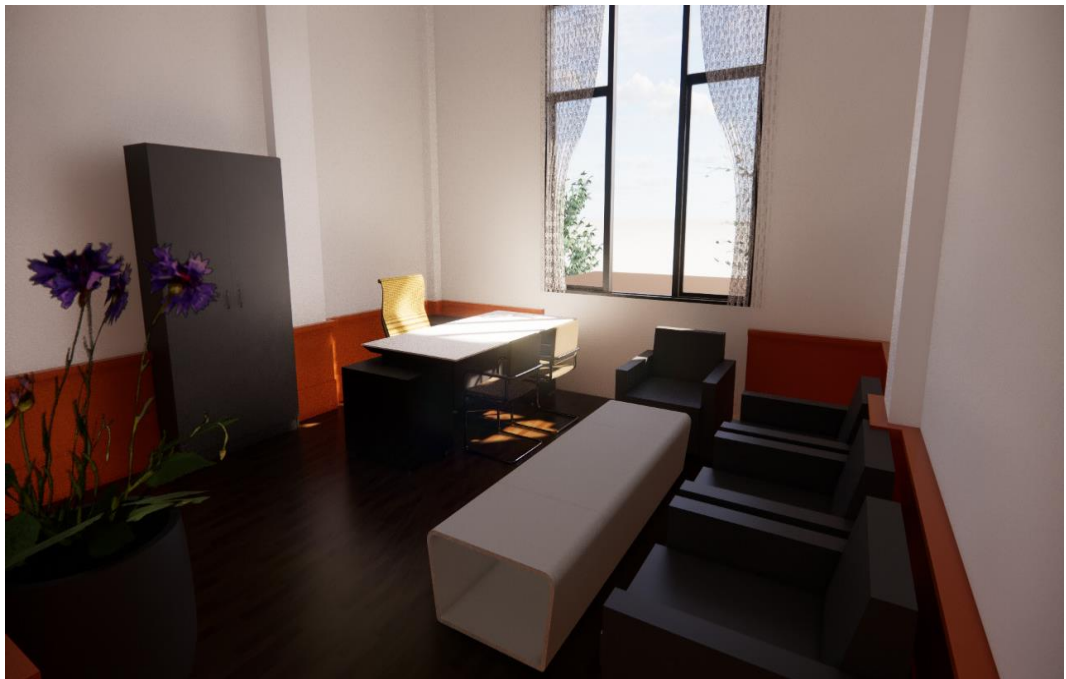

35. Ruang Kepala Bagian



36. Ruang Panitera Muda/Kepala Sub Bagian



37. Ruang Panitera Pengganti



38. Ruang Jurusita/Jurusita Pengganti



39. Ruang Bendahara



40. Ruang Rapat Ketua

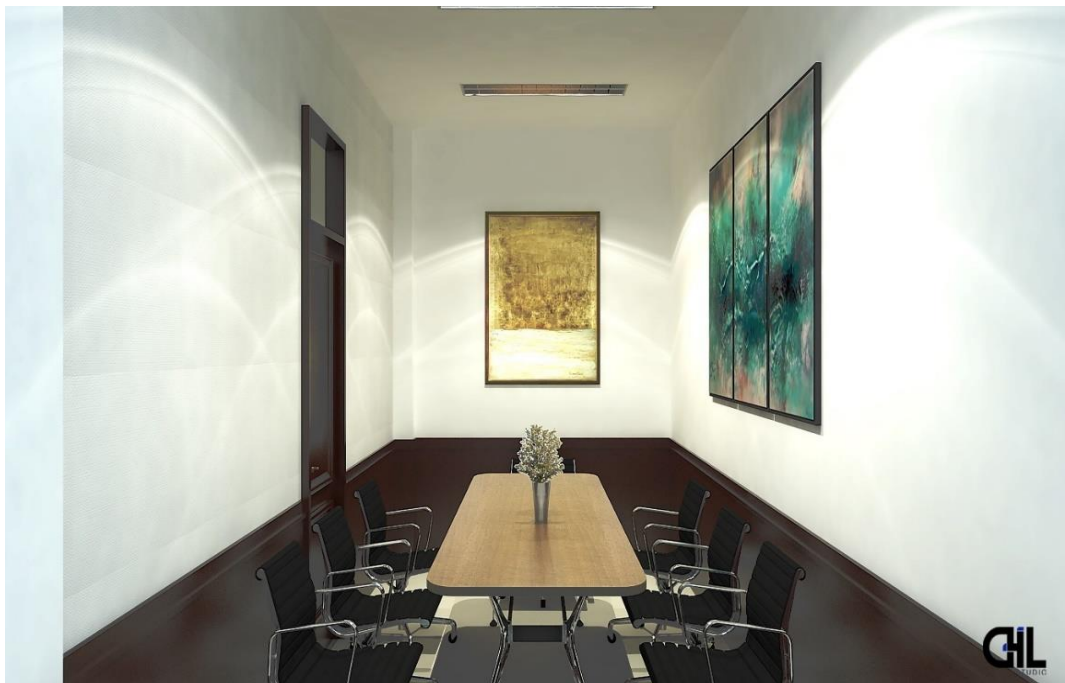

41. Ruang Rapat Kesekretariatan/Kepaniteraan



42. Ruang Tunggu Ketua Pengadilan Tingkat Banding



43. Ruang Tunggu Ketua Pengadilan Tingkat Pertama



44. Ruang Koordinasi APM/ZI

Tampak Depan

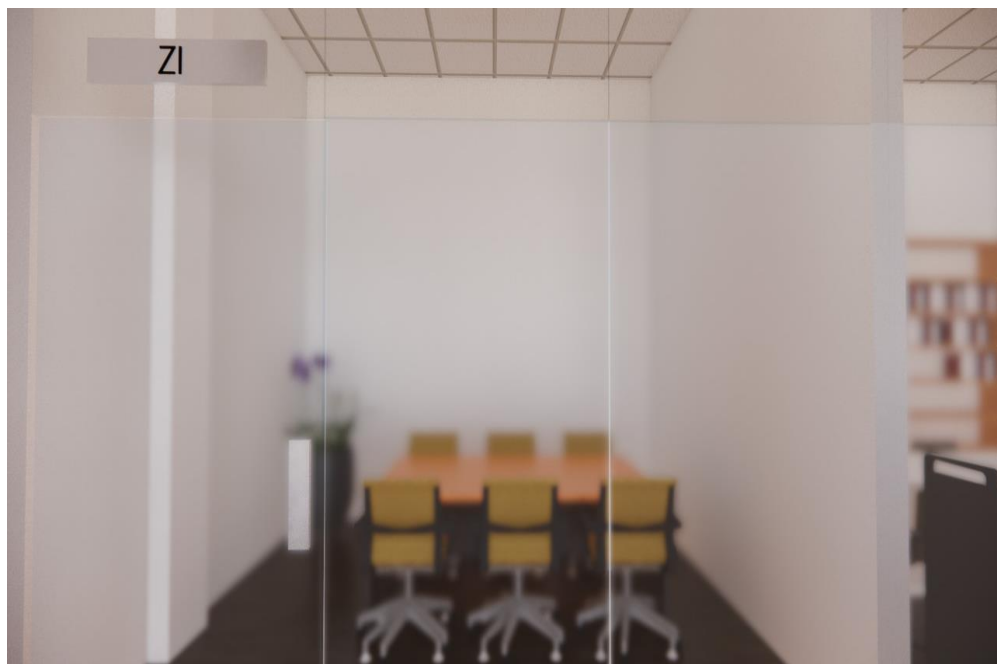

Tampak Samping



45. Ruang Arsip Inaktif



46. Ruang Arsip Aktif



47. Perpustakaan



48. Ruang ATK



49. Command Center



50. Ruang Ruang Konsultasi/Media Center



51. Ruang Teleconference



52. Area Terbuka



53. Toilet/WC



54. Toilet/WC Disabilitas



55. Mushola

