



MAHKAMAH AGUNG REPUBLIK INDONESIA
SEKRETARIAT

Jalan Medan Merdeka Utara Nomor 9-13, Telepon. (021) 3843348 Faksimile. (021) 3453553
Tromol Pos Nomor 1020 Jakarta 10110

Nomor : 3388/SEK/KP1.1.6/XI/2023
Sifat : Terbatas
Lampiran : Lima berkas
Hal : Pembentukan Panitia Daerah

Jakarta, 7 November 2023

Yth. 1. Ketua/Kepala Pengadilan Tingkat Banding;
2. Ketua/Kepala Pengadilan Tingkat Pertama.
(daftar terlampir)

di

Tempat

Sehubungan akan dilaksanakannya Seleksi Kompetensi Dasar Calon Pegawai Negeri Sipil Mahkamah Agung RI Tahun Anggaran 2023 sebagaimana Pengumuman Panitia Seleksi Nomor 3387/SEK/PENG.KP1.1.6/XI/2023 tanggal 7 November 2023 tentang Pelaksanaan Seleksi Kompetensi Dasar Pengadaan Calon Pegawai Negeri Sipil di Lingkungan Mahkamah Agung RI Tahun Anggaran 2023, yang telah dipublikasikan di *website* Mahkamah Agung, dengan ini diminta kepada Saudara untuk mempersiapkan hal-hal sebagai berikut:

1. Bahwa Seleksi Kompetensi Dasar (SKD) Calon Pegawai Negeri Sipil (CPNS) Mahkamah Agung RI akan dilaksanakan sebagaimana tersebut pada lampiran II;
2. Membentuk Panitia Daerah untuk pelaksanaan Seleksi Kompetensi Dasar (SKD) dengan jumlah sebagaimana lampiran II dan susunan sebagaimana lampiran III;
3. Berkoordinasi dengan Panitia Pelaksana dari Kantor Regional/Unit Pelayanan Terpadu Badan Kepegawaian Negara pada masing-masing wilayah untuk teknis pelaksanaan seleksi;
4. Untuk kelancaran pelaksanaan seleksi agar dapat berkoordinasi kepada Panitia Pusat mengenai kesiapan pelaksanaan Ujian Seleksi CPNS Mahkamah Agung RI tahun 2023;
5. Informasi lebih lanjut dapat dilihat pada <https://mahkamahagung.go.id/>;

Demikian untuk dilaksanakan, atas perhatiannya diucapkan terima kasih.

Plt. Sekretaris Mahkamah Agung RI,



Sugiyanto

Tembusan:

1. Y.M. Ketua Mahkamah Agung RI;
2. Y.M. Plt. Wakil Ketua Mahkamah Agung Bidang Non Yudisial;
3. Y.M. Ketua Kamar Pembinaan Mahkamah Agung RI.



Lampiran I

Surat Plt. Sekretaris Mahkamah Agung

Nomor : 3388/SEK/KP1.1.6/XI/2023

Tanggal : 7 November 2023

DAFTAR PENGADILAN

1. Pengadilan Tinggi Yogyakarta;
2. Pengadilan Tinggi Agama Yogyakarta;
3. Pengadilan Tinggi Makassar;
4. Pengadilan Tinggi Agama Makassar;
5. Pengadilan Tinggi Tata Usaha Negara Makassar;
6. Pengadilan Tinggi Medan;
7. Pengadilan Tinggi Agama Medan;
8. Pengadilan Militer Tinggi I Medan;
9. Pengadilan Tinggi Tata Usaha Negara Medan;
10. Pengadilan Tinggi Semarang;
11. Pengadilan Tinggi Agama Semarang;
12. Pengadilan Tinggi Surabaya;
13. Pengadilan Tinggi Agama Surabaya;
14. Pengadilan Militer Tinggi III Surabaya;
15. Pengadilan Tinggi Tata Usaha Negara Surabaya;
16. Pengadilan Tinggi Banda Aceh;
17. Mahkamah Syar'iyah Aceh;
18. Pengadilan Tinggi Tanjungkarang;
19. Pengadilan Tinggi Agama Bandar Lampung;
20. Pengadilan Tinggi Palembang;
21. Pengadilan Tinggi Agama Palembang;
22. Pengadilan Tinggi Tata Usaha Negara Palembang;
23. Pengadilan Tinggi Padang;
24. Pengadilan Tinggi Agama Padang;
25. Pengadilan Tinggi Bandung;
26. Pengadilan Tinggi Agama Bandung;
27. Pengadilan Tinggi Riau;
28. Pengadilan Tinggi Agama Pekanbaru;
29. Pengadilan Tinggi Kepulauan Riau;
30. Pengadilan Tinggi Agama Kepulauan Riau;
31. Pengadilan Tinggi Bengkulu;
32. Pengadilan Tinggi Agama Bengkulu;
33. Pengadilan Tinggi Jambi;
34. Pengadilan Tinggi Agama Jambi;
35. Pengadilan Tinggi Nusa Tenggara Barat;
36. Pengadilan Tinggi Agama Mataram;
37. Pengadilan Tinggi Tata Usaha Negara Mataram;
38. Pengadilan Tinggi Banten;
39. Pengadilan Tinggi Agama Banten;

40. Pengadilan Tinggi Kupang;
41. Pengadilan Tinggi Agama Kupang;
42. Pengadilan Tinggi Denpasar;
43. Pengadilan Tinggi Agama Bali;
44. Pengadilan Tinggi Sulawesi Tenggara;
45. Pengadilan Tinggi Agama Kendari
46. Pengadilan Tinggi Pontianak;
47. Pengadilan Tinggi Agama Pontianak;
48. Pengadilan Tinggi Gorontalo;
49. Pengadilan Tinggi Agama Gorontalo;
50. Pengadilan Tinggi Manado;
51. Pengadilan Tinggi Agama Manado;
52. Pengadilan Tinggi Tata Usaha Negara Manado;
53. Pengadilan Tinggi Sulawesi Tengah;
54. Pengadilan Tinggi Agama Palu;
55. Pengadilan Tinggi Ambon;
56. Pengadilan Tinggi Agama Ambon;
57. Pengadilan Tinggi Palangkaraya;
58. Pengadilan Tinggi Agama Palangkaraya;
59. Pengadilan Tinggi Kalimantan Timur;
60. Pengadilan Tinggi Agama Samarinda;
61. Pengadilan Tinggi Tata Usaha Negara Samarinda;
62. Pengadilan Tinggi Sulawesi Barat;
63. Pengadilan Tinggi Agama Sulawesi Barat;
64. Pengadilan Tinggi Bangka Belitung;
65. Pengadilan Tinggi Agama Bangka Belitung;
66. Pengadilan Tinggi Jayapura;
67. Pengadilan Tinggi Agama Jayapura;
68. Pengadilan Tinggi Kalimantan Utara;
69. Pengadilan Tinggi Agama Kalimantan Utara;
70. Pengadilan Tinggi Banjarmasin;
71. Pengadilan Tinggi Agama Banjarmasin;
72. Pengadilan Tinggi Tata Usaha Negara Banjarmasin;
73. Pengadilan Tinggi Papua Barat;
74. Pengadilan Tinggi Agama Papua Barat;
75. Pengadilan Negeri Bukittinggi;
76. Pengadilan Agama Bukittinggi;
77. Pengadilan Negeri Malang;
78. Pengadilan Agama Kota Malang;
79. Pengadilan Negeri Kediri;
80. Pengadilan Agama Kota Kediri;
81. Pengadilan Negeri Kota Madiun;
82. Pengadilan Agama Kota Madiun;

83. Pengadilan Militer III – 13 Madiun;
84. Pengadilan Negeri Balikpapan;
85. Pengadilan Agama Balikpapan;
86. Pengadilan Militer I - 07 Balikpapan;
87. Pengadilan Negeri Idi;
88. Mahkamah Syar`iyah Idi;
89. Pengadilan Negeri Tasikmalaya;
90. Pengadilan Agama Kota Tasikmalaya;
91. Pengadilan Negeri Batam;
92. Pengadilan Agama Batam;
93. Pengadilan Negeri Probolinggo;
94. Pengadilan Agama Probolinggo;
95. Pengadilan Negeri Ternate;
96. Pengadilan Agama Ternate;
97. Pengadilan Negeri Karawang;
98. Pengadilan Agama Karawang;
99. Pengadilan Negeri Sumenep;
100. Pengadilan Agama Sumenep;
101. Pengadilan Negeri Bojonegoro;
102. Pengadilan Agama Bojonegoro;
103. Pengadilan Negeri Takengon;
104. Mahkamah Syar`iyah Takengon;
105. Pengadilan Negeri Bau-Bau;
106. Pengadilan Agama Bau-Bau;
107. Mahkamah Syar`iyah Kota Subulussalam;
108. Pengadilan Negeri Cirebon;
109. Pengadilan Agama Cirebon;
110. Pengadilan Negeri Gunung Sitoli;
111. Pengadilan Agama Gunung Sitoli.

Lampiran II

Surat Sekretaris Mahkamah Agung

Nomor : 3388/SEK/KP1.1.6/XI/2023

Tanggal : 7 November 2023

LOKASI SKD CPNS 2023

NO	WILAYAH	LOKASI	ALAMAT	TANGGAL	JUMLAH PESERTA	KAPASITAS CAT	PANITIA DAERAH
1.	Bojonegoro	Universitas Bojonegoro	Jl. Lettu Suyitno No.2, Glendeng, Kalirejo, Kec. Bojonegoro, Kabupaten Bojonegoro, Jawa Timur	9 November 2023	270	182	18
2.	Sumenep	Aula Univ Bahaudin Mudhary	Jl. Raya Lenteng, Aredake, Batuan, Kec. Batuan, Kabupaten Sumenep, Jawa Timur	9 s.d. 10 November 2023	279	200	20
3.	Palu	Gedung Jodjokodi Convention Center (JCC)	Jl. Prof. Mohammad Yamin, Yatura Utara Kec. Palu Kota Palu Sulawesi Tengah	9 s.d. 10 November 2023	784	400	40
4.	Palangkaraya	Loca Hotel	Jl. RTA Wilono No. KM 3,5 Menteng, Kec. Jekan Raya, Kota Palangkaraya, Kalimantan Tengah	9 s.d. 10 November 2023	628	200	20
5.	Padang	Imelda Hotel Mentawai Ballroom	Jl. Intan No.12, Indarung, Pauh, Kota Padang, Sumatera Barat	9 s.d. 11 November 2023	2965	400	40
6.	Manado	Kantor Regional XI BKN Manado	Jl. A.A. Maramis Km. 8 Paniki Bawah, Mapangat, Manado	9 s.d. 12 November 2023	1096	100	10
7.	Semarang	YAPRO /Graha Ahmad Yani	Jl. Jend Ahmad Yani Airport Tambak Harjo Semarang Barat, Jawa Tengah	9 s.d. 12 November 2023	5040	500	50
8.	Banda Aceh	Hotel Madinatul Zahra	Jl. Dr. Mr. Mohd Hasan, Lampeuneurut Gampong, Kec. Darul Imarah, Kabupaten Aceh Besar, Aceh	9 s.d.13 November 2023	3921	300	30
9.	Jakarta	Mega Anggrek Hotel & Convention	Jl. Arjuna Sel. No.4, RT.2/RW.8, Tj. Duren Sel., Kec. Grogol petamburan, Kota Jakarta Barat, Daerah Khusus Ibukota Jakarta	9 s.d. 13 November 2023	6876	500	50

NO	WILAYAH	LOKASI	ALAMAT	TANGGAL	JUMLAH PESERTA	KAPASITAS CAT	PANITIA DAERAH
10.	Nias	Soliga Hotel & Convention	Jl. Pangeran Diponegoro No.432, Miga, Kec. Gunungsitoli, Nias, Sumatera Utara	9 s.d. 10 November 2023	103	100	10
11.	Tasikmalaya	Al Fath Building	Jl. Letnan Harun, Kelurahan Sukarindik, Kecamatan Bungursari, Kota Tasikmalaya Jawa Barat	9 s.d. 10 November 2023	497	369	36
12.	Sorong	UPT BKN Sorong	Jl. Sorong Klamono, Kompleks Perkantoran Kabupaten Sorong Km. 24	9 s.d. 10 November 2023	95	50	10
13.	Mamuju	Gedung Transit Haji Mamuju	Jl. Musatafa Katjo Komplek Graha Nusa, Kec Simboro Kab. Mamuju Sulawesi Barat	9 s.d. 10 November 2023	355	200	20
14.	Probolinggo	Tampiaro Hotel	Jl. Suroyo No.15, Tisnonegaran, Kec. Kanigaran, Kota Probolinggo, Jawa Timur	9 s.d. 10 November 2023	410	200	20
15.	Madiun	Asrama Haji Madiun	Jl. Ring Road Barat, Ngegong, Kec. Manguharjo, Kota Madiun, Jawa Timur 63125	9 s.d. 11 November 2023	770	300	30
16.	Denpasar	Denpasar Institut Teknologi dan Bisnis – STIKOM Bali	Jl. Raya Puputan No.86, Dangin Puri Klod, Kec. Denpasar Tim., Kota Denpasar, Bali	9 s.d. 11 November 2023	1020	300	30
17.	Pangkal Pinang	Gedung Sinar Pusaka	Jl. Depati Hamzah RT/RW 3/1 Kel. Sinar Bulan, Kec. Bukit Intan, Pangkalpinang Kepulauan Bangka Belitung	10 s.d. 11 November 2023	446	200	20
18.	Cirebon	Hotel Apita Cirebon	Jl. Tuparev No.323, Kedawung, Kec. Kedawung, Kabupaten Cirebon, Jawa Barat 45153	10 s.d. 11 November 2023	963	400	40
19.	Karawang	Batiqa Hotel	Kawasan Industri Suryacipta, Jl. Surya Utama No.C-1, Kutamekar, Kec. Ciampel, Karawang, Jawa Barat	10 s.d. 11 November 2023	335	200	20
20.	Kediri	Gedung Hall Simpang Lima Gumul	Jl. Raya Tugurejo, Tugurejo, Kec. Ngasem, Kabupaten Kediri, Jawa Timur	10 s.d. 11 November 2023	809	300	30
21.	Ternate	Gedung Mina Asrama Haji Ternate	Jl. Raya Pertamina, Kel. Ngade, Kec. Ternate Selatan Kota Ternate Maluku Utara	10 s.d. 11 November 2023	351	100	10
22.	Banjarbaru	Asrama Haji Samsudin Nor Banjarmasin	Landasan Ulin Timur, Banjarbaru City Kalimantan Selatan	10 s.d. 11 November 2023	1687	400	40

NO	WILAYAH	LOKASI	ALAMAT	TANGGAL	JUMLAH PESERTA	KAPASITAS CAT	PANITIA DAERAH
23.	Gorontalo	Elmadinah Hotel Gorontalo	Jl. Tayheb M. Gobel Kota Gorontalo	10 s.d. 11 November 2023	949	200	20
24.	Bukittinggi	Universitas Muhammadiyah Convention Hall Prof. Dr. KH. Yunahar Ilyas, Lc M.A Kampus III	Jl. By Pass, Aur Kuning, Kec. Guguk Panjang, Kota Bukittinggi, Sumatera Barat	10 s.d. 12 November 2023	1206	200	20
25.	Palembang	BMKM Sumatera Selatan - Graha Cindua Mato (GCM) Palembang	Jl. Minangkabau No. 03, RT/RW 50/11, Kelurahan Karya Baru, Kecamatan Alang-Alang Lebar Palembang	10 s.d. 12 November 2023	2910	500	50
26.	Subulussalam	Hotel Hermes One	Jl. Teuku Umar, Penanggalan, Kec. Simpang Kiri, Kota Subulussalam, Aceh	10 s.d. 11 November 2023	135	81	10
27.	Baubau	Gedung Auditorium UM Buton	Kadolo Katapi Kec. Walio Kota Baubau Sulawesi Tenggara	10 s.d. 11 November 2023	171	91	10
28.	Aceh Tengah	Parkside Gayo Petro Takengon	Jl. Sengeda, Nunang Antara, Kec. Bebesen, Kabupaten Aceh Tengah, Aceh	11 November 2023	241	173	17
29.	Jayapura	Kantor Regional IX BKN Jayapura	Jl. Baru No. 100/B Kota Raja, Jayapura	11 November 2023	421	130	13
30.	Malang	Islamic Centre Malang	Arjowinangun, Kedungkandang, Kota Malang, Jawa Timur	11 November 2023	1101	300	30
31.	Pekanbaru	Grand Sukha Hotel Pekanbaru	Jl. Soekarno - Hatta Kav. 148 Pekanbaru Riau	11 s.d. 13 November 2023	2496	300	30
32.	Aceh Timur	The Royal Idi Hotel	Seuneubok Bacee, Idi Rayeuk, East Aceh Regency, Aceh	11 s.d. 12 November 2023	673	200	20
33.	Tarakan	UPT BKN Tarakan	Jl. Kusuma Bangsa, Pamusian, Tarakan Tengah, Kota Tarakan	11 s.d. 12 November 2023	219	100	10

NO	WILAYAH	LOKASI	ALAMAT	TANGGAL	JUMLAH PESERTA	KAPASITAS CAT	PANITIA DAERAH
34.	Yogyakarta	Jogja Expo Center 2	Jl Raya Janti Jl Wono Catur Bangun tapan Bantul Yogyakarta	11 s.d. 15 November 2023	5843	400	40
35.	Surabaya	Kantor Regional II BKN Surabaya	Jl. Letjend. S. Parman No.6, Krajan Kulon, Waru, Kec. Waru, Kabupaten Sidoarjo, Jawa Timur	11 s.d. 13 November 2023	4100	500	50
36.	Mataram	Auditorium Bir Ali II Asrama Haji Mataram	Jl. Lingkar Selatan, Jempong Baru, Sekarbela, Jempong Baru, Kec. Mataram, Kota Mataram, Nusa Tenggara Barat. 83117.	12 s.d. 13 November 2023	1392	400	40
37.	Serang	UPT BKN Serang	Jl. KH. Sochari No. 40 Kota Serang Prov. Banten	12 s.d. 18 November 2023	1237	50	10
38.	Makassar	Kantor Regional IV BKN Makassar	Jl. Paccerakkang No.3, Paccerakkang, Kec. Biringkanaya, Kota Makassar, Sulawesi Selatan	12 s.d. 18 November 2023	5467	280	28
39.	Medan	Kantor Regional VI BKN Medan	Jl. Tahi Bonar Simatupang No.124, Sunggal, Kec. Medan Sunggal, Kota Medan	13 s.d. 18 November 2023	5338	300	30
40.	Jambi	UPT BKN Jambi	Jl. Kapten Pattimura No. 90 Kelurahan Simpang IV Sipin Kecamatan Telanaipura Kota Jambi	13 s.d. 18 November 2023	1852	100	10
41.	Pontianak	UPT BKN Pontianak	Jl. Achmad Sood No. 25, Akcaya, Kec. Pontianak Sel., Kota Pontianak, Kalimantan Barat , Indonesia.	13 s.d. 18 November 2023	922	50	10
42.	Kendari	UPT BKN Kendari	Jl. Sultan Hasanudin No.63, Tipulu, Kendari	13 s.d. 18 November 2023	1019	50	10
43.	Kupang	Aula St Maria Immaculata	Jl. Jend. Achmad Yani No.50-52 Kampus Unika Widya Mandira Penfui, Kupang	13 s.d. 14 November 2023	1023	300	30
44.	Ambon	Gedung Kristian Center	Jl. Dr Pattimatau, Kel. Wainitu Kec. Nusaniwe Kota Ambon Maluku	14 s.d. 15 November 2023	737	200	20
45.	Bandar Lampung	Gedung Graha Achava Join	Jl. Pramuka No 27 Gang Bukit Alam Permai Kec Rajabasa Kota Bandar Lampung	14 s.d. 16 November 2023	3224	400	40
46.	Batam	UPT BKN Batam	Gedung Bersama Pemko Batam, Lantai 5, Jl. Raja Isa No. 17, Batam Center	14 s.d. 18 November 2023	609	50	10

NO	WILAYAH	LOKASI	ALAMAT	TANGGAL	JUMLAH PESERTA	KAPASITAS CAT	PANITIA DAERAH
47.	Jakarta	Kantor Regional V BKN Jakarta (Ciracas)	Jl. Raya Ciracas No.36, RW.11, Klp. Dua Wetan, Kec. Ciracas, Kota Jakarta Timur	14 s.d. 17 November 2023	1935	200	20
48.	Bandung	Kantor Regional III BKN Bandung	Jl. Surapati No.10, Cihaur Geulis, Kec. Cibeunying Kaler, Kota Bandung, Jawa Barat	15 s.d. 18 November 2023	2777	200	20
49.	Bengkulu	Gedung Avenue Bengkulu Bencoleen convention hall	Jl. Ciliwung bawah, RT/RW 1/1, Lempuing Ratu agung Kota Bengkulu	15 s.d. 17 November 2023	1799	300	30
50.	Balikpapan	Grand Senyur Balikpapan	Jl. ARS Moh. No. 7 Klandasan Ulu, Kec. Balikpapan Kota, Kalimantan Timur	15 s.d. 17 November 2023	735	100	10
51.	Manokwari	Kantor Regional XIV BKN Manokwari	Kompleks Perkantoran Gubernur Provinsi Papua Barat Jln. Brigjen Purn. Abraham Oktovianus Atururi-Arfai II Kelurahan Andai, Distrik Manokwari Selatan, Kabupaten Manokwari	18 November 2023	67	46	10

Lampiran III

Surat Sekretaris Mahkamah Agung
Nomor : 3388/SEK/KP1.1.6/XI/2023
Tanggal : 7 November 2023

STRUKTUR ORGANISASI DAN TUGAS PANITIA DAERAH

- 1. Ketua : Ketua/Kepala Pengadilan Tk. Banding atau
Ketua/Kepala Pengadilan Tk. Pertama (kota/kabupaten)
- 2. Bidang Akomodasi :
- 3. Bidang Seleksi :
- 4. Bidang Keuangan :

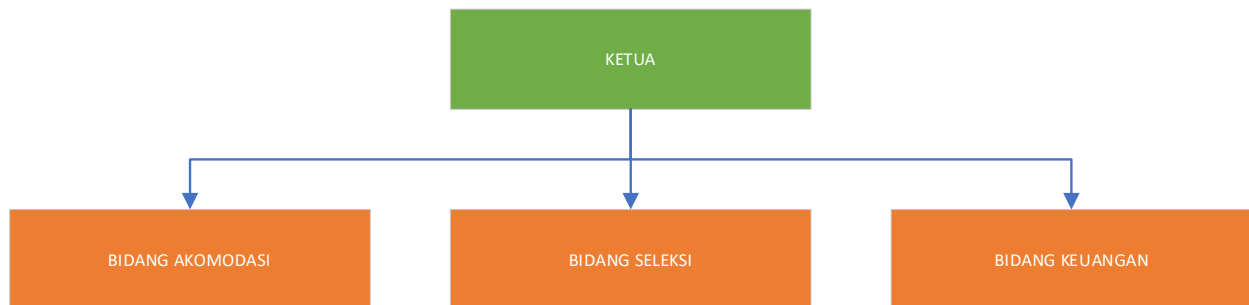

URAIAN TUGAS:

A. BIDANG AKOMODASI

- 1. Menyusun rencana kerja dan jadwal kegiatan;
- 2. Melakukan pembagian anggota dan menentukan tugas masing-masing;
- 3. Mempersiapkan perlengkapan pelaksanaan seleksi sesuai hasil koordinasi dengan instansi terkait;
- 4. Mempersiapkan sarana informasi publik;
- 5. Mempersiapkan sarana dan prasarana lainnya yang berkaitan dengan proses seleksi.

B. BIDANG SELEKSI

- 1. Menyusun rencana kerja dan jadwal kegiatan;
- 2. Melakukan pembagian anggota dan menentukan tugas masing-masing;
- 3. Melakukan koordinasi dengan pengadilan tingkat banding untuk pelaksanaan di Kota/Kabupaten;
- 4. Melakukan koordinasi dengan Kantor Regional Badan Kepegawaian Negara (Kanreg BKN)/Unit Pelaksana Teknis (UPT) BKN;
- 5. Memastikan rangkaian seleksi CPNS Mahkamah Agung RI TA 2023 berjalan dengan lancar.

C. BIDANG KEUANGAN

1. Menyusun rencana kerja dan jadwal kegiatan;
2. Melakukan pembagian anggota dan menentukan tugas masing-masing;
3. Melakukan koordinasi dengan pengelola keuangan pada Biro Kepegawaian;
4. Mengurus pertanggungjawaban keuangan.

ALUR SELEKSI



Panitia disusun berdasarkan alur proses seleksi CAT sebagai berikut:

1. Petugas Pemeriksaan Kelengkapan Dokumen Administrasi
 - Minimal 2 orang
 - Bertugas mencocokkan dokumen administrasi peserta seleksi meliputi KTP/KK/Surat tanda bukti perekaman data dari Dukcapil dan Kartu Peserta
2. Petugas PIN Registrasi
 - Pencocokan wajah peserta/*face recognition*
 - PIN registrasi
3. Petugas Penitipan Barang
 - Penitipan barang agar disesuaikan dengan tempat/lokasi pelaksanaan seleksi
 - Loker/rak atau sarana yang lain
4. Petugas Pemeriksaan Badan/*Metal Detector*
 - Minimal 2 orang, 1 orang pemeriksa badan peserta putri dan satu orang untuk peserta putra
 - Jumlah petugas menyesuaikan dengan sesi tiap lokasi seleksi
5. Petugas Pengarah Peserta
 - Bertugas mengarahkan alur peserta mulai dari masuk sampai dengan seleksi ujian
 - Bertugas memberikan pengarah di ruang steril
6. Petugas *Helpdesk*
 - Membantu peserta apabila ada dokumen-dokumen kelengkapan ujian yang tertinggal/harus dicetak ulang

PERLENGKAPAN SELEKSI

1. *Medical kit*/peralatan kesehatan
2. Kursi roda
3. *Garet/metal detector*
4. Laptop*
5. *Printer**
6. *Web camera**
7. Spanduk ukuran 3 x 1.5 meter
8. Perlengkapan lain yang dibutuhkan selama seleksi berdasarkan hasil koordinasi dengan Panitia Pelaksana dari BKN setempat

Keterangan:

*Kebutuhan Laptop, *Printer* dan *Web Camera* disesuaikan setelah Panitia Daerah telah melakukan koordinasi dengan Panitia Pelaksana dari BKN setempat.

